

Baromètre sécurité routière du mois de septembre 2023

55	Accidents
2	Tués
64	Blessés

L'accidentalité du mois de septembre est marquée par une nette hausse du nombre d'accidents (+139 % par rapport à septembre 2022) générant également une hausse du nombre de blessés (+191 % par rapport à septembre 2022). Ce nombre d'accidents n'avait pas été atteint depuis 5 ans (novembre 2018). Avec 55 accidents, le mois de septembre 2023 est le 4ème mois le plus accidentogène depuis janvier 2012. Les 3 derniers mois (juillet, août et septembre) représentent à eux seuls 40 % des accidents de l'année 2023.

Le nombre de tués sur les routes ne suit pas cette tendance à la hausse et, contrairement au mois d'août 2023 particulièrement meurtrier, le nombre de tués en septembre 2023 se situe dans la moyenne des mois de septembre des années précédentes.

	Septembre					Cumul depuis le 1er janvier					Cumul sur les 12 derniers mois										
	2023	2022	Moy 2017-2019	2023-2022		2023-(Moy 2017-2019)		2023	2022	Moy 2017-2019	2023-2022		2023-(Moy 2017-2019)		Oct 2022 à sept 2023	Oct 2021 à sept 2022	Moy 2017-2019	2023-2022		2023-(Moy 2017-2019)	
				écart	%	écart	%				écart	%	écart	%				écart	%		
Accidents	55	23	41	32	139 %	14	34 %	325	300	355	25	8 %	-30	-8 %	430	402	485	28	7 %	-55	-11 %
Tués	2	2	3	0	0 %	-1	-33 %	21	23	24	-2	-9 %	-3	-13 %	30	28	35	2	7 %	-5	-14 %
Blessés	64	22	48	42	191 %	16	33 %	379	372	432	7	2 %	-53	-12 %	508	501	593	7	1 %	-85	-14 %

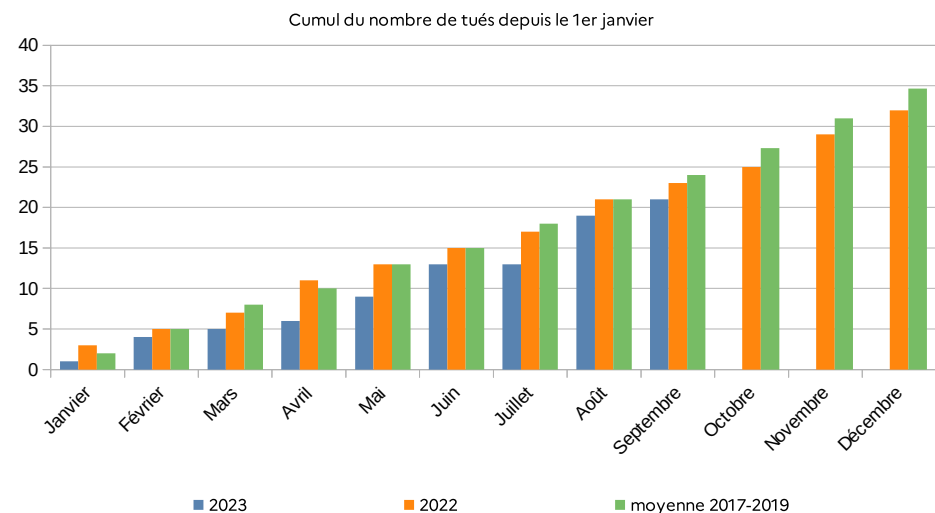
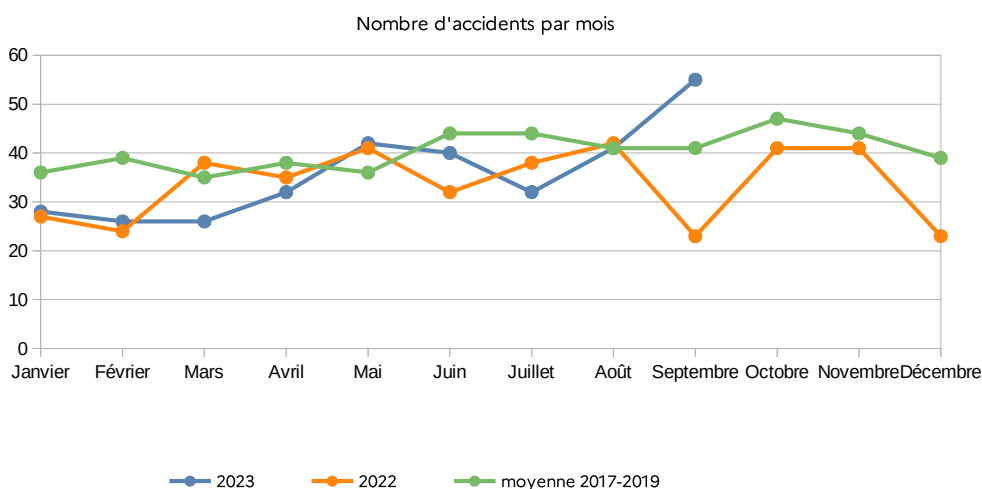

Les années 2020 et 2021 (hormis pour les données de cumul sur les 12 derniers mois) ne figurent pas dans ce baromètre en raison des restrictions de déplacements liées à la crise sanitaire.

Source : ONISR - séries labellisées. Données relatives aux accidents corporels enregistrés par les forces de l'ordre. Les données 2017 à 2022 sont définitives. Les données 2023 sont provisoires. Les moyennes 2017-2019 sont arrondies à l'unité. Le calcul d'évolution est calculé sur les données non arrondies.

Victimes (=personnes tuées ou blessées)	Septembre					Cumul depuis le 1er janvier					Cumul sur les 12 derniers mois				
	2023	2022	Moy 2017-2019	2023-2022	2023-(Moy 2017-2019)	2023	2022	Moy 2017-2019	2023-2022	2023-(Moy 2017-2019)	2023	2022	Moy 2017-2019	2023-2022	2023-(Moy 2017-2019)
				écart	écart				écart	écart				écart	écart
Piétons	6	5	5	1	1	32	43	48	-11	-16	55	59	70	-4	-15
EDPm	1	3	0	-2	1	10	17	0	-7	10	17	22	1	-5	16
Cyclistes	4	1	3	3	1	35	29	31	6	4	38	37	39	1	-1
Cyclo	7	2	7	5	0	48	42	52	6	-4	67	52	79	15	-12
Moto	12	5	7	7	5	66	71	60	-5	6	79	79	77	0	2
Automobilistes	34	8	28	26	6	191	176	238	15	-47	263	256	325	7	-62
Usagers de VU	0	0	1	0	-1	6	8	17	-2	-11	7	12	22	-5	-15
Usagers de PL	1	0	0	1	1	2	2	1	0	1	2	3	1	-1	1
Autres	1	0	0	1	1	10	7	9	3	1	10	9	13	1	-3
0-17 ans	7	4	7	3	0	54	52	59	2	-5	70	62	90	8	-20
18-24 ans	13	3	10	10	3	82	75	95	7	-13	118	109	132	9	-14
25-64 ans	42	15	28	27	14	210	198	227	12	-17	279	263	300	16	-21
65 ans et plus	4	2	6	2	-2	54	70	74	-16	-20	71	95	105	-24	-34
En agglomération	28	9	23	19	5	168	174	215	-6	-47	244	232	310	12	-66
Hors agglo	36	15	26	21	10	223	216	234	7	-11	283	290	307	-7	-24
Sur autoroute	2	0	2	2	0	9	5	7	4	2	11	7	11	4	0
Ensemble	66	24	51	42	15	400	395	456	5	-56	538	529	627	9	-89

Dans le tableau ci-dessus, en cas d'absence d'information sur l'âge, le mode de déplacement ou le milieu d'une personne au moment de l'édition du baromètre, la victime est uniquement comptée dans la ligne ensemble. Par ailleurs, les victimes en EDP sans moteur sont comptées avec les piétons.

Personnes tuées en 2023 (données provisoires)

	Catégories d'usagers							Septembre 2023 Du 01/01 au 30/09	Âge						
	Piéton	Vélo	Cyclo	Moto	VT	VU-PL	Autre		0-13	14-17	18-24	25-44	45-64	65-74	75 et +
Septembre 2023 du 01/01 au 30/09	1				1										
	3	4		3	10	1						2			
									1		3	10	2		5
	Localisation			Septembre 2023 Du 01/01 au 30/09											
	Autoroute	En agglo	Hors agglo												
Septembre 2023 du 01/01 au 30/09		1	1												
		3	18												



Depuis le début de l'année 2023

21 tués

Selon le mode
de déplacement

Piéton (3)
 Vélo (4)
 Cyclo (0)
 Moto (3)
 VL (10)
 VU (1)
 PL (0)
 Autre (0)

Selon la tranche
d'âge

0 - 13 ans (0)
 14 - 17 ans (1)
 18 - 24 ans (0)
 25 - 44 ans (3)
 45 - 64 ans (10)
 65 - 74 ans (2)
 75 ans et + (5)

Accidents

- ★ Mortels mois de septembre
- ★ Mortels mois précédents

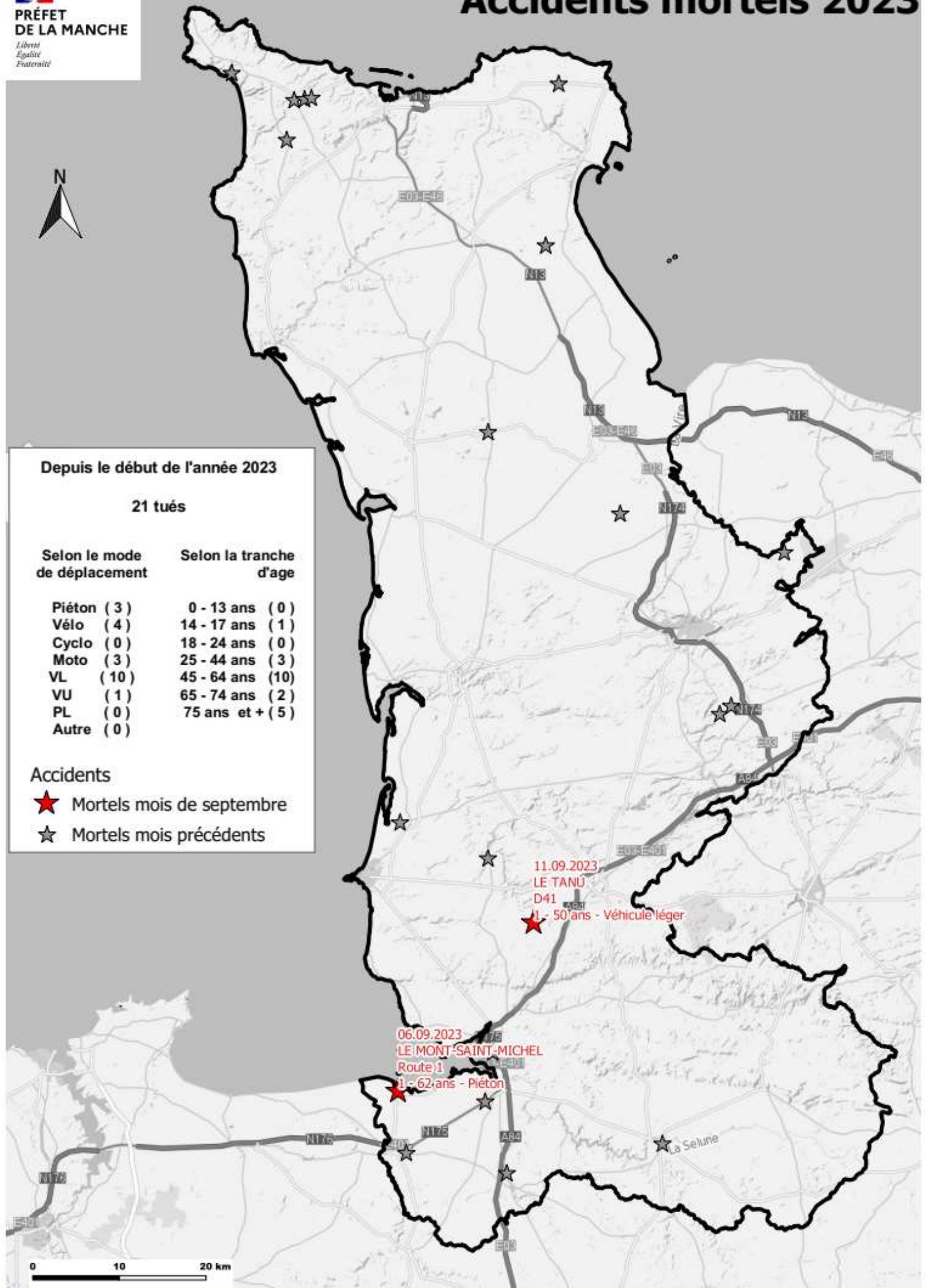

11.09.2023
 LE TANU
 D41
 1 - 50 ans - Véhicule léger

06.09.2023
 LE MONT-SAINT-MICHEL
 Route 1
 1 - 62 ans - Piéton