







FICHE n°1 / 10	TYPE D'OUVRAGE : CONTINENTAUX		Fonction : Exutoire & Franchissement route	
Commune : St-Jean-Le-Thomas		Position mesure: Amont et Aval	Cours d'eau : Ru du Moulin	Date : 18/07/2018
Plans de localisation				
			Coordonnées X,Y (EPSG : 2154)	Amont (367099,555; 6857323,929) Aval (367057,213 ; 6857306,314)
Photo de l'ouvrage	AMONT 		AVAL 	
	Source : Visite Terrain SETEC Hydratec			
Observation	- Section : canalisée + sable à la sortie de l'exutoire - Photo N°73		Dimensions de l'ouvrage (m) : Amont Aval	
			Hauteur route	2,50 1,60
			Hauteur sous voûte	1,10 0,85
			Hauteur mur	-
			Largeur	1,3 1,60
			Longueur	-

FICHE n°2 / 10	TYPE D'OUVRAGE : CONTINENTAUX	Fonction : Franchissement															
Commune : St-Jean-Le-Thomas	Position mesure : Aval	Cours d'eau : Ru du Moulin	Date : 18/07/2018														
Plans de localisation			 <table border="1" data-bbox="954 725 1557 804"> <tr> <td data-bbox="954 725 1257 804">Coordonnées (EPSG : 2154)</td> <td data-bbox="1257 725 1557 763">X : 367368,128</td> </tr> <tr> <td></td> <td data-bbox="1257 763 1557 804">Y : 6857289,555</td> </tr> </table>	Coordonnées (EPSG : 2154)	X : 367368,128		Y : 6857289,555										
Coordonnées (EPSG : 2154)	X : 367368,128																
	Y : 6857289,555																
Photo de l'ouvrage																	
Source	Visite Terrain SETEC Hydratec																
Observation	<ul style="list-style-type: none"> - Section : terre - Rétrécissement de la section 2,40 m en amont de l'ouvrage - Photo N°78 	<table border="1"> <thead> <tr> <th colspan="2" data-bbox="903 1700 1562 1742">Dimensions de l'ouvrage (m) : Aval</th> </tr> </thead> <tbody> <tr> <td data-bbox="903 1742 1233 1785">Hauteur route</td> <td data-bbox="1233 1742 1562 1785">0,75</td> </tr> <tr> <td data-bbox="903 1785 1233 1827">Hauteur sous voute</td> <td data-bbox="1233 1785 1562 1827">0,65</td> </tr> <tr> <td data-bbox="903 1827 1233 1870">Hauteur mur</td> <td data-bbox="1233 1827 1562 1870">-</td> </tr> <tr> <td data-bbox="903 1870 1233 1912">Largeur</td> <td data-bbox="1233 1870 1562 1912">1,70</td> </tr> <tr> <td data-bbox="903 1912 1233 1955">Longueur</td> <td data-bbox="1233 1912 1562 1955">2,50</td> </tr> <tr> <td data-bbox="903 1955 1233 1986"></td> <td data-bbox="1233 1955 1562 1986"></td> </tr> </tbody> </table>		Dimensions de l'ouvrage (m) : Aval		Hauteur route	0,75	Hauteur sous voute	0,65	Hauteur mur	-	Largeur	1,70	Longueur	2,50		
Dimensions de l'ouvrage (m) : Aval																	
Hauteur route	0,75																
Hauteur sous voute	0,65																
Hauteur mur	-																
Largeur	1,70																
Longueur	2,50																



Coordonnées (EPSG : 2154)	X : 367482.913
	Y : 6857266.582

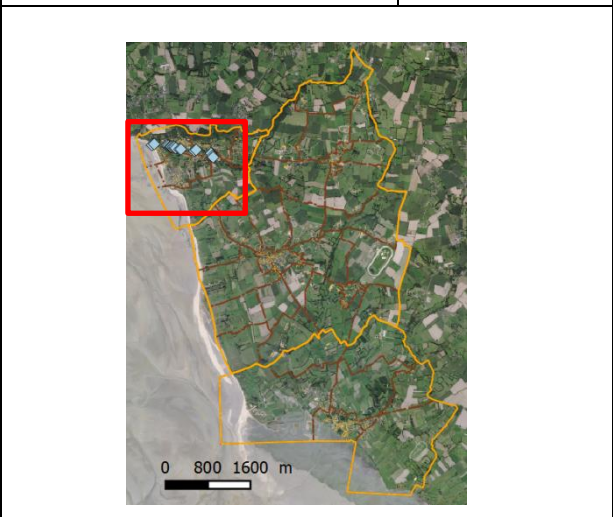

AMONT





AVAL

Source : Visite Terrain SETEC Hydratec

Observation

- Mesure section de l'ouvrage inaccessible
- Photo N°82

Dimensions de l'ouvrage (m): Aval	
Hauteur route	-
Hauteur sous voute	-
Hauteur mur	-
Largeur	4,20
Longueur	-

FICHE n°4 / 10	TYPE D'OUVRAGE : CONTINENTAUX	Fonction : Batardeau															
Commune : St-Jean-Le-Thomas	Position mesure: Aval	Cours d'eau : Ru du Moulin	Date : 18/07/2018														
Plans de localisation			 <table border="1" data-bbox="959 725 1560 808"> <tr> <td>Coordonnées (EPSG : 2154)</td> <td>X : 367506,080</td> </tr> <tr> <td></td> <td>Y : 6857247,788</td> </tr> </table>	Coordonnées (EPSG : 2154)	X : 367506,080		Y : 6857247,788										
Coordonnées (EPSG : 2154)	X : 367506,080																
	Y : 6857247,788																
Photo de l'ouvrage	  																
Source	Visite Terrain SETEC Hydratec																
Observation	<ul style="list-style-type: none"> - Profondeur en amont plus importante - Etat de l'ouvrage : Moyen. Présence de terre et de végétation sur l'ouvrage - Photo N°83, 84 et 85 	<table border="1"> <thead> <tr> <th colspan="2">Dimensions de l'ouvrage (m):</th> </tr> </thead> <tbody> <tr> <td>Hauteur route</td> <td>-</td> </tr> <tr> <td>Hauteur sous voute</td> <td>-</td> </tr> <tr> <td>Hauteur mur</td> <td>-</td> </tr> <tr> <td>Largeur</td> <td>1,30</td> </tr> <tr> <td>Longueur</td> <td>-</td> </tr> <tr> <td>Hauteur débordement</td> <td>0,80</td> </tr> </tbody> </table>		Dimensions de l'ouvrage (m):		Hauteur route	-	Hauteur sous voute	-	Hauteur mur	-	Largeur	1,30	Longueur	-	Hauteur débordement	0,80
Dimensions de l'ouvrage (m):																	
Hauteur route	-																
Hauteur sous voute	-																
Hauteur mur	-																
Largeur	1,30																
Longueur	-																
Hauteur débordement	0,80																

Plans de localisation



Coordonnées (EPSG : 2154)	X : 367604,735
	Y : 6857225,510

Photo de l'ouvrage



Source : Visite Terrain SETEC Hydratec

Observation	- Largeur du lit à l'amont égale à 2,20 m	Dimensions de l'ouvrage (m): Aval	
		Hauteur route	1,40
		Hauteur sous voute	1,00
		Hauteur mur	1,00 (palissade bois)
		Largeur	2,00
		Longueur	4,80



Plans de localisation					
	<table border="1" style="width:100%; border-collapse: collapse;"> <tr> <td style="width:60%;">Coordonnées (EPSG : 2154)</td> <td>X : 367858.724</td> </tr> <tr> <td></td> <td>Y : 6857197.230</td> </tr> </table>		Coordonnées (EPSG : 2154)	X : 367858.724	
Coordonnées (EPSG : 2154)	X : 367858.724				
	Y : 6857197.230				

Photo de l'ouvrage	 <p style="text-align: right; font-weight: bold; font-size: 1.2em;">AMONT</p>
	 <p style="text-align: left; font-weight: bold; font-size: 1.2em;">AVAL</p>

Source	Visite Terrain SETEC Hydratec
--------	-------------------------------

Observation	<ul style="list-style-type: none"> - Ouvrage canalisé avec mur en béton - Présence de végétation dans le lit en amont - Pile sous le pont avec présence au milieu d'embâcle de 0,4 m de large - Photo N°89 et 90 	Dimensions de l'ouvrage (m): Aval	
		Hauteur route	1,85
		Hauteur sous voute	1,55
		Hauteur mur	0,85
		Largeur	2,60
		Longueur	11,50

Plans de localisation					
	<table border="1" style="width:100%; border-collapse: collapse;"> <tr> <td style="width:70%;">Coordonnées (EPSG : 2154)</td> <td>X : 367891,906</td> </tr> <tr> <td></td> <td>Y : 6857214,995</td> </tr> </table>		Coordonnées (EPSG : 2154)	X : 367891,906	
Coordonnées (EPSG : 2154)	X : 367891,906				
	Y : 6857214,995				

Photo de l'ouvrage	<div style="display: flex; justify-content: space-around;"> <div style="text-align: center;">  <p>AMONT</p> </div> <div style="text-align: center;">  <p>AVAL</p> </div> </div>
--------------------	---

Source	Visite Terrain SETEC Hydratec
--------	-------------------------------

Observation	<ul style="list-style-type: none"> - Section canalisée en amont et en aval - Photo N°91 et 92 	Dimensions de l'ouvrage (m): Aval	
		Hauteur route	1,50
		Hauteur sous voute	1,20
		Hauteur mur	-
		Largeur	1,80
		Longueur	4,20

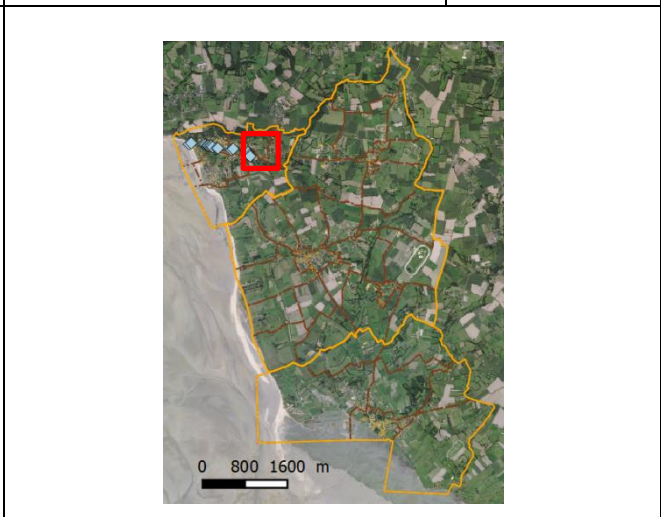
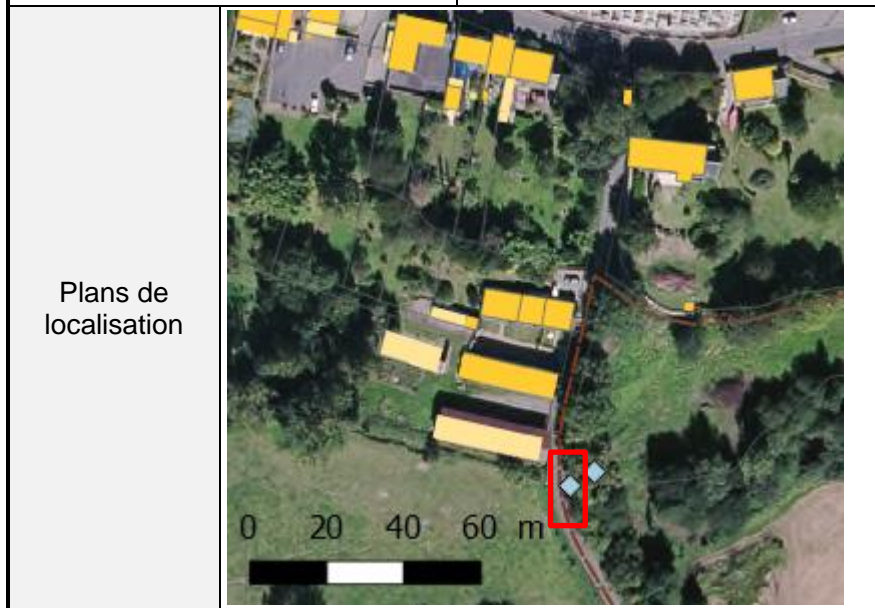

Coordonnées (EPSG : 2154)	X : 368174,911
	Y : 6857147,008



Source : Visite Terrain SETEC Hydratec

Observation	<ul style="list-style-type: none"> - Section busée Ø1000 - Confluence des deux ruisseaux à l'intérieur de la buse - Photo N°99, 100, 101, 102 et 103 	Dimensions de l'ouvrage (m): Aval	
		Hauteur route	1,10
		Hauteur sous voute	1,00
		Hauteur mur	0,80
		Largeur	1,00
		Longueur	-

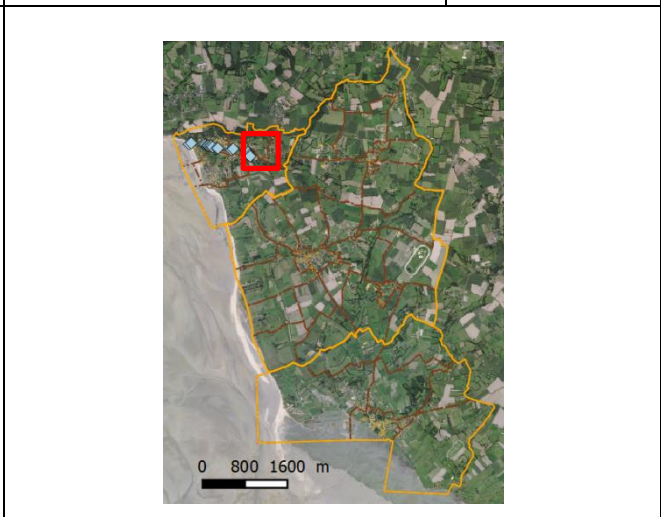
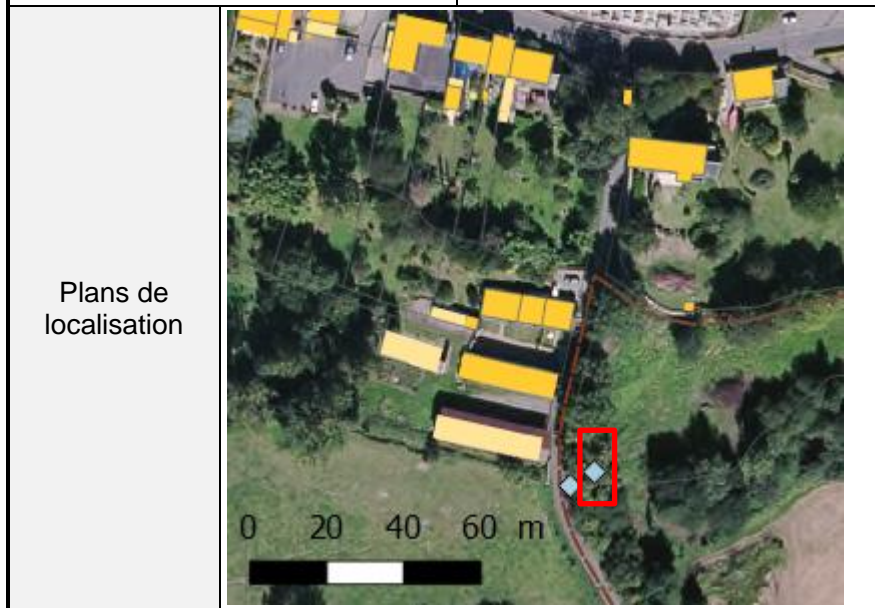

Coordonnées (EPSG : 2154)	X : 368181.227
	Y : 6857150.637



Source : Visite Terrain SETEC Hydratec

Observation	<ul style="list-style-type: none"> - Alimentée par un fossé en amont - Photo N°94 	Dimensions de l'ouvrage (m): Aval	
		Hauteur route	0,34
		Hauteur sous voute	0,25
		Hauteur mur	-
		Largeur	0,30
		Longueur	3,50

Plans de localisation		

Photo de l'ouvrage	
--------------------	---

Source	Visite Terrain SETEC Hydratec
--------	-------------------------------

Observation	- Accès au champ - Photo N°105 et 106	Dimensions de l'ouvrage (m): Aval	
		Hauteur route	1,40
		Hauteur sous voute	0,80
		Hauteur mur	-
		Largeur	1,00
		Longueur	5,00