



## **ETUDE DE PERIMETRE D'EPANDAGE DES BOUES DES LAGUNES DE GENÊTS**

### **Station d'épuration par lagunage de GENÊTS**

**CAMSM Normandie  
(Manche)**

# 4 LE MILIEU NATUREL



## 4.1 LOCALISATION DU PÉRIMÈTRE

Le périmètre d'épandage regroupe 3 agriculteurs pour 102.45 ha répartis sur 6 communes (**cartes en annexe 7**) :

Communes	Surface
BACILLY	83,04
DRAGEY-RONTHON	1,69
GENETS	3,21
MARCEY-LES-GREVES	8,48
SAINT-JEAN-LE-THOMAS	1,09
VAINS	4,94
<b>Total général</b>	<b>102,45</b>

## 4.2 TOPOGRAPHIE

La zone d'étude est située entre Avranches et Granville, à proximité de la côte. C'est un territoire mixte (bocager et littoral), caractéristique de la Basse Normandie, voué par nature à l'élevage et à la culture. Le périmètre d'épandage s'étend sur des terrains plats à assez vallonnés où les pentes ne constituent pas une contrainte majeure (présence de nombreux talus anti-érosifs).

La zone d'étude présente l'aspect d'un vaste plateau dont l'altitude est variable et varie entre + 10 m (à l'ouest du périmètre à proximité de la côte) environ et 200 mètres (au Nord et à l'Est du périmètre à proximité de Villedieu les Poêles).

## 4.3 GÉOLOGIE – ECHELLE 1/50 000

### 4.3.1 Formations géologiques

L'assise géologique rencontrée sur le périmètre est principalement constituée :

- de schistes du briovérien (bs, B<sub>2</sub> SG) : 78 % du périmètre,
- de sables éoliens (Dy, Fx) : 18 % du périmètre,
- de limons éoliens (Oey) : 4 % du périmètre

L'ensemble de ces formations est issu des cartes géologiques éditées par le BRGM à l'échelle du 1/100 000<sup>ème</sup>.

Les cartes figurent en **annexe 7** de ce dossier

## 4.4 HYDROGÉOLOGIE – RESSOURCE EN EAU

Le secteur d'épandage se trouve en zone bocagère et littoral.

Les cours d'eau bénéficient des mesures de protection fixées par le code de l'environnement et de l'arrêté du 8 Janvier 1998 modifié.

### 4.4.1 Réseau hydrographique

Le paysage est modelé par le réseau hydrographique.

La réglementation impose **une distance minimale de 35 mètres des cours d'eau et des étangs** qui sera respectée lors des épandages.

### 4.4.2 Périmètres de captages

Il n'existe aucun périmètre de protection de captage à proximité des parcelles retenues.

**Aucune parcelle déclarée apte à l'épandage ne fait donc partie d'un périmètre de captage.**

## 4.5 CLIMATOLOGIE

Le climat présente dans l'ensemble un caractère océanique uniformément doux et humide toute l'année.

### 4.5.1 Températures - Pluviométrie

La climatologie rencontrée est caractéristique du Grand Ouest. Les principales caractéristiques du climat sont les suivantes :

- Pluviométrie comprise entre 700 et 800 mm également répartie sur l'année,
- Température assez douce, de type océanique,
- Bilan hydrique déficitaire de mai à septembre en règle générale.

#### 4.6 INVENTAIRE DU PATRIMOINE NATUREL

Le site de la DREAL a été consulté afin de rechercher les différentes zones naturelles sur les communes du plan d'épandage (voir **annexe 2**).

Il y existe de nombreuses zones naturelles remarquables (liste des zones et communes concernées) :

##### **Patrimoine naturel :**

Zones naturelles d'Intérêt Ecologique, Faunistique et Floristique (ZNIEFF) :

##### ❖ **ZNIEFF type 1 :**

<i>Code</i>	<i>Libellé</i>
250008114	Estuaire et herbus de la Sée et de la Sélune
250008117	Marais du Vergon
250008118	Herbus de Genêt et Vains
250008119	Marais de la Claire Douves et Dunes
250008121	Falaises de Carolles et Champeaux et Estran Rocheux
250008126	Estran Sablo-Vaseux de la Baie du Mont Saint Michel
250014107	Prairie humides de la basse vallée de la Sée

##### ❖ **ZNIEFF type 2 :**

<i>Code</i>	<i>Libellé</i>
250006479	Baie du Mont Saint Michel

Les fiches correspondant à la recherche sont jointes en **annexe 2**.

**Aucune parcelle ne se trouve dans une zone naturelle.**

#### 4.7 ETUDE D'INCIDENCE NATURA 2000 (SOURCE NATURA 2000 ENVIRONNEMENT.GOUV)

##### **4.7.1 Localisation du projet**

Certaines communes du périmètre d'épandage sont concernées par des zones Natura 2000.

La zone Natura 2000 la plus proche se situe à proximité immédiate de certaines parcelles du périmètre de l'étude. Il s'agit de la zone Natura 2000 suivante :

Code site	Type de protection	Nom du site	Distance au plus proche (m)
FR2510048	ZPS/SIC	Baie du Mont Saint Michel	1 360
FR2500077	ZSC	Baie du Mont Saint Michel	280

Aucune parcelle de l'étude de périmètre d'épandage n'est située dans une Zone NATURA 2000.

Une fiche descriptive des sites ainsi que les cartes de localisation du site sont présentées en **annexe 2**.

L'absence de parcelle dans la zone Natura 2000 ne nécessite pas d'évaluer les incidences de ce projet sur toutes les espèces et habitats qui ont justifié la désignation du site et son intégration au réseau Natura 2000.

#### **4.7.2 Zone d'étude**

L'aire d'étude peut être décrite comme la zone susceptible d'être directement affectée par le projet. La notion d'aire d'influence est également importante. En effet, outre les impacts directs, elle prend en compte l'impact indirect que peut avoir un projet.

Dans le cas présent, les zones les plus proches sont les zones Natura 2000 de la baie du Mont-Saint-Michel. (cf. cartes en **annexe 2 et 7**).

#### **4.7.3 Compatibilité avec les zones naturelles**

Le plan d'épandage d'une collectivité s'apparente à un plan d'épandage de particulier. La mise en place d'un suivi spécifique a pour unique objectif de s'assurer de l'innocuité des produits épandus. Le code rural ainsi que différentes réglementations nationales et européennes reconnaissent cette pratique comme étant une pratique agricole régulière.

Les épandages de boues sont assimilés à des épandages agricoles classiques et leurs impacts sur la faune et la flore des zones remarquables, peuvent être considérés comme nuls.

**Les épandages seront réalisés uniquement sur des parcelles régulièrement cultivées.**

#### **4.7.4 Les incidences du projet**

##### **4.7.4.1 - Incidences directes**

##### **Habitats et espèces :**

Ce sont les effets provoqués par le projet et son fonctionnement. Aucune parcelle du périmètre retenu pour les épandages de boues n'est située à l'intérieur du périmètre de la zone Natura 2000. En outre, les parcelles concernées par l'épandage situées à proximité sont en culture, il ne s'agit pas de zones d'habitats pour des espèces protégées.

**L'incidence est non notable pour l'ensemble des habitats et espèces végétales/animales.**

##### **Pollution de l'eau :**

L'activité génère des effluents qui sont épandus sur un plan d'épandage. De plus, les précautions suivantes sont prises pour éviter la pollution des eaux :

- Elaboration d'un plan d'épandage,
- Exclusion des terrains à moins de 35 m des cours d'eau,
- Exclusion des terrains à moins de 200 m des lieux de baignade et plages,
- Exclusion des terrains en forte pente pour l'épandage des lisiers,
- Utilisation de pendillards pour limiter les risques de ruissellement,
- Bandes enherbées pour les parcelles bordées par des cours d'eau,
- Pratique de la fertilisation raisonnée et bilan de fertilisation équilibré,
- Respect du code des bonnes pratiques agricoles (CBPA),
- Respect du Programme de Maîtrise des Pollutions d'Origine Agricole (PMPOA).

**L'incidence est non notable.**

##### **Bruit :**

Le seul bruit généré est celui produit par la circulation des véhicules. Il s'agit de passages ponctuels, qui n'auront lieu que lors des épandages de boues et qui se confondent avec le trafic routier existant.

**L'incidence est non notable.**

#### **4.7.4.2 - Incidences indirectes**

Ce sont les impacts résultant des modifications liées au projet. Elles peuvent concerner des habitats et des espèces plus éloignés du projet ou apparaître dans un délai plus ou moins long.

**Aucune incidence indirecte liée au plan d'épandage n'a été retenue.**

**La présente étude conclut à une incidence non notable sur les habitats et les espèces ayant justifié la désignation des zones Natura 2000 présentes à proximité du projet (cf. annexe 3). Les épandages n'auront pas d'impact sur le patrimoine naturel. La pratique de l'épandage est effectuée en milieu agricole et ne modifie pas l'habitat naturel.**

#### **4.8 IMPACT SUR LA FAUNE ET LA FLORE**

L'épandage de boues sur les terrains agricoles respecte les périodes définies dans les programmes d'actions régionaux. L'épandage intervient sur les parcelles régulièrement exploitées.

Le matériel utilisé permet l'apport d'une dose régulièrement répartie sur les parcelles. De plus, les parcelles présentant des pentes importantes ont été écartées du plan d'épandage.

Il n'y aura pas de ruissellement ni d'épandage en dehors de la parcelle culturale. En conséquence, cette pratique agricole n'a pas d'incidence :

- sur les zones de refuge pour la faune telles que les bosquets, les bois et les prairies naturelles.
- sur la flore environnante.

#### **4.9 ZONES INONDABLES**

Des zones inondables sont recensées en bordure des différents cours d'eau sur les communes étudiées.

Aucune parcelle épandable du périmètre n'est concernée par ces zones.

#### **4.10 SDAGE - SAGE**

La base de données Gesteau a été interrogée.

La solution proposée par la loi pour organiser la gestion équilibrée de l'eau et des milieux aquatiques repose sur l'organisation d'une concertation en vue d'établir une planification des usages de l'eau. A un premier niveau, le Schéma Directeur d'Aménagement et de Gestion des Eaux, SDAGE, établi par le comité de bassin pour les très grands bassins hydrographiques, fixe les objectifs à atteindre, notamment par le moyen des SAGES. Chaque objectif est associé à des préconisations ou « remèdes ».

Le nouveau **Schéma Directeur d'Aménagement et de gestion des Eaux (SDAGE)** du bassin **Seine-Normandie pour la période 2022-2027** a été adopté le **23 mars 2022** (arrêté au journal officiel publié le 06 avril 2022). Depuis lors, la **Directive cadre Européenne sur l'Eau (DCE)**, transposée en droit français le 21 avril 2004, prévoit la mise en place, à l'échelle des grands bassins, tels que le bassin Seine-Normandie, d'un plan de gestion déterminant les objectifs et les programmes de mesures aptes à satisfaire une exigence de respect d'un « **bon état écologique** » de toutes les eaux superficielles et souterraines de l'Union Européenne d'ici 2017.

Le SDAGE devient ainsi le principal **outil de la mise en œuvre de la politique communautaire** dans le domaine de l'eau en France. Il intègre les nouveaux objectifs environnementaux introduits par la Directive cadre sur l'Eau tout en continuant à s'attacher à des objectifs importants pour la Normandie

comme l'alimentation en eau potable, la gestion des crues et des inondations, la préservation des zones humides.

La révision du SDAGE s'est appuyée sur les exigences de la Directives Cadre de l'Eau :

- Une logique de résultats : atteindre le bon état des eaux et des milieux aquatiques d'ici 2027 et stopper la dégradation de la ressource,
- L'écosystème au premier plan pour la bonne gestion de l'eau,
- La participation de tous les acteurs comme clé du succès,
- La transparence des coûts liés à l'utilisation de l'eau et à la réparation des dommages de l'environnement.

La notion de « bon état » correspond en premier lieu à des milieux dont les peuplements vivants sont diversifiés et équilibrés. Le « bon état » correspond également à une qualité de milieux aquatiques permettant **la plus large panoplie d'usages** : eau potable, irrigation, usages économiques, pêche, intérêt naturaliste...

**Les parcelles du secteur d'étude se situent sur le SDAGE Seine-Normandie.**

#### **4.10.1 SDAGE Seine-Normandie**

**Le nouveau SDAGE Seine-Normandie a été adopté par arrêté en date du 23 mars 2022.** Il définit les grandes orientations pour une gestion équilibrée de la ressource en eau ainsi que **les objectifs de qualité et de quantité** des eaux à atteindre dans le bassin pour la période 2022/2027.

Les programmes et décisions administratives dans le domaine de l'eau, et notamment les autorisations délivrées au titre des articles L.214-1 à L.214-6, **doivent être compatibles ou rendues compatibles** avec ses dispositions.

Les **5 orientations fondamentales** et sous-dispositions reprises dans ce SDAGE sont les suivantes :

- 1. Pour un territoire vivant et résilient : des rivières fonctionnelles, des milieux humides préservés et une biodiversité en lien avec l'eau restaurée.**
  - identifier et préserver les milieux humides et aquatiques continentaux et littoraux et les zones d'expansion des crues, pour assurer la pérennité de leur fonctionnement
  - préserver le lit majeur des rivières et étendre les milieux associés nécessaires au bon fonctionnement hydromorphologique et à l'atteinte du bon état
  - éviter avant de réduire, puis de compenser (séquence etc) l'atteinte aux zones humides et aux milieux aquatiques afin de stopper leur disparition et leur dégradation
  - restaurer les fonctionnalités de milieux humides en tête de bassin versant et dans le lit majeur, et restaurer les rivières dans leur profil d'équilibre en fond de vallée et en connexion avec le lit majeur
  - restaurer la continuité écologique en privilégiant les actions permettant à la fois de restaurer le libre écoulement de l'eau, le transit sédimentaire et les habitats aquatiques
  - restaurer les populations des poissons migrateurs amphihalins du bassin de la seine et des cours d'eau côtiers normands
  - structurer la maîtrise d'ouvrage pour la gestion des milieux aquatiques et la prévention des inondations
- 2. Réduire les pollutions diffuses en particulier sur les aires d'alimentation de captages d'eau potable**
  - préserver la qualité de l'eau des captages d'eau potable et restaurer celle des plus dégradés
  - améliorer l'information des acteurs et du public sur la qualité de l'eau distribuée et sur les actions de protection de captage
  - adopter une politique ambitieuse de réduction des pollutions diffuses sur l'ensemble du territoire du bassin

- aménager les bassins versants et les parcelles pour limiter le transfert des pollutions diffuses
- 3. Pour un territoire sain : réduire les pressions ponctuelles**
- réduire les pollutions à la source
  - améliorer la collecte des eaux usées et la gestion du temps de pluie pour supprimer les rejets d'eaux usées non traitées dans le milieu
  - adapter les rejets des systèmes d'assainissement à l'objectif de bon état des milieux
  - réussir la transition énergétique et écologique des systèmes d'assainissement
- 4. Pour un territoire préparé : assurer la résilience des territoires et une gestion équilibrée de la ressource en eau face au changement climatique**
- limiter les effets de l'urbanisation sur la ressource en eau et les milieux aquatiques
  - limiter le ruissellement pour favoriser des territoires résilients
  - adapter les pratiques pour réduire les demandes en eau
  - garantir un équilibre pérenne entre ressources en eau et demandes
  - définir les modalités de création de retenues et de gestion des prélèvements associés à leur remplissage, et de réutilisation des eaux usées
  - assurer une gestion spécifique dans les zones de répartition des eaux
  - protéger les ressources stratégiques à réserver pour l'alimentation en eau potable future
  - anticiper et gérer les crises sécheresse
- 5. Agir du bassin à la côte pour protéger et restaurer la mer et le littoral**
- réduire les apports de nutriments (azote et phosphore) pour limiter les phénomènes d'eutrophisation littorale et marine
  - réduire les rejets directs de micropolluants en mer
  - réduire les risques sanitaires liés aux pollutions dans les zones protégées (de baignade, conchylicoles et de pêche à pied)
  - préserver et restaurer la fonctionnalité des milieux aquatiques littoraux et marins ainsi que la biodiversité
  - promouvoir une gestion résiliente de la bande côtière face au changement climatique.

#### **4.10.2 SAGE**

**Les parcelles du secteur d'étude se situent sur le SAGE : le SAGE "Sée et Côtiers Granvillais.**

##### **A : Le SAGE Sée et Côtiers Granvillais**

Ce SAGE est en cours d'élaboration (dernière modification en date du 09/09/2021).

Aucun objectif n'est actuellement officiellement défini.

Les thèmes majeurs sur le territoire sont :

- Maîtrise de la ressource en eau. En qualité : impact des pollutions diffuses sur les eaux superficielles et souterraines. En quantité : étiage et alimentation en eau potable/ inondation et crue phénomènes d'érosion et de ruissellement,
- Préservation de la qualité des eaux marines Microbiologiques : impact sur les activités de baignade, conchyliculture et pêche à pied. Nutriments : impact sur l'eutrophisation de la baie du Mont Saint Michel,
- Préservation du patrimoine naturel Réseau NATURA 2000 : vallée de la Sée et Baie du Mont-Saint-Michel Zones humides arrière littorale et ZNIEFF.

Les enjeux du SAGE seront vraisemblablement axés sur la problématique littorale (enjeux économiques et sanitaires liés à la conchyliculture, à l'agriculture, à la baignade, à la plaisance et à l'activité touristique en général) spécifique à ce SAGE.



Les enjeux généraux de sauvegarde qualitative et quantitative des eaux de surface et souterraines seront également définis.

Enfin, la problématique des risques naturels liés à l'eau (érosion marine notamment) exigera une attention particulière et il conviendra certainement d'élaborer des stratégies relatives :

- Aux risques naturels liés à l'évolution du trait de côte,
- A la gestion durable des zones situées sous le niveau (marin),
- A l'engraissement et au dégraissage de certaines plages.

Ce SAGE étant en cours d'élaboration et au tout début de la démarche, les enjeux définitifs sont susceptibles d'être revus.

La mise en œuvre d'un périmètre d'épandage conforme à la réglementation des boues urbaines garantissant leur innocuité et une utilisation correcte en terme de fertilisation agronomique garantit un impact limité sur la qualité de la ressource en eau.

L'épandage des boues, dans le respect des équilibres de fertilisation après avoir fait la démonstration de leur innocuité, garantit l'absence d'impact pour l'environnement.

**La réalisation du plan d'épandage est donc bien compatible avec les exigences du SAGE existant.**

#### **4.11 ZONE VULNÉRABLE**

Dans chaque département, la mise en œuvre de la Directive Nitrates se traduit par un dispositif réglementaire spécifique comprenant notamment la délimitation d'une zone vulnérable à la pollution par les nitrates d'origine agricole.

Une grande partie du département de la Manche est entièrement en zone vulnérable.

**La totalité du périmètre d'épandage est située en zone vulnérable. L'épandage des boues respectera la Directive Nitrates départementale notifiée dans les arrêtés préfectoraux au 6<sup>ème</sup> programme d'actions contre la pollution par les nitrates d'origine agricole.**

La Directive Nitrate donne aux États membres, la possibilité de prendre toutes mesures supplémentaires ou actions renforcées qu'ils estiment nécessaires par rapport aux zones vulnérables. En France, cela passe par la définition des Zones d'Excédent Structurel et des Zones d'Actions Renforcées.

#### **4.12 ZONE D' ACTIONS RENFORCÉES (ZAR)**

La Directive Nitrate donne aux états membres, la possibilité de prendre toutes mesures supplémentaires ou actions renforcées qu'ils estiment nécessaires par rapport aux zones vulnérables. En France, cela passe par la définition des Zones d'Excédent Structurel (ZES) et des Zones d'Actions Renforcées (ZAR).

L'arrêté Régional relatif au 6<sup>ème</sup> programme d'actions contre la pollution par les nitrates d'origine agricole identifie dans sa partie II, les zones d'actions Renforcées (ZAR).

Certaines communes du secteur d'étude sont situées en zone d'actions renforcées. Dans ces zones, l'équilibre de la fertilisation est obligatoire et le solde de la balance globale azotée (BGA) ne doit pas dépasser 50 kg d'azote/ha.

**Aucune parcelle du périmètre n'est située en ZAR.**

#### 4.13 CONCLUSION – CONTRAINTES LIÉES AU MILIEU

L'étude préalable du milieu a mis en évidence certaines contraintes pour l'épandage des boues :

- **Les contraintes topographiques** sont faibles du fait du relief généralement peu marqué.
- **Les contraintes hydrogéologiques** imposent essentiellement le respect des doses d'apport afin d'éviter la pollution des cours d'eau par lessivage et ruissellement des nitrates. La pratique d'une fertilisation raisonnée tenant compte des apports fertilisants par les boues et des cultures épandues est alors indispensable. Elle doit être garantie dans le cadre du Suivi et de l'Auto Surveillance des Epanages (SAE). Par ailleurs, la présence de cours d'eau impose le respect des distances d'épandage.
- **Les contraintes climatiques** sont liées à l'engorgement en eau des sols sur la période allant de Septembre à Mars.
- L'épandage des boues sera réalisé au printemps (mars/avril) et en été (Juillet, Août et Septembre) permettra de s'astreindre des contraintes climatiques puisqu'il sera pratiqué en fin de période de déficit hydrique.

# 6 INCIDENCE DE L'ACTIVITÉ D'ÉPANDAGE



## 6.1 LA RESSOURCE EN EAU ET LE MILIEU AQUATIQUE

### 6.1.1 Les eaux superficielles

#### ➤ *Le niveau des eaux*

L'activité de l'épandage des boues de station d'épuration ne comprend aucun prélèvement, ni aucun rejet dans les eaux superficielles. Elle n'aura donc aucune incidence sur le niveau des eaux superficielles.

#### ➤ *La qualité des eaux*

Plusieurs parcelles sont situées en bordure de cours d'eau. Conformément à la réglementation, une distance réglementaire de 35 m vis à vis du cours d'eau sera respectée lors des épandages. De plus, les épandages ne seront pas réalisés, lors de fortes pluies et l'enfouissement sera effectué dans les 48 heures. Ces précautions réglementaires permettent d'indiquer que les épandages n'auront aucune incidence sur la qualité des eaux superficielles.

### 6.1.2 Les eaux souterraines

#### ➤ *Localisation des captages d'eau potable :*

Il n'existe pas de captages, forages ou prises au fil de l'eau destinés à la consommation humaine à proximité immédiate du périmètre d'étude ( cf. **annexe 7** Carte de localisation et d'aptitude).

#### ➤ *Mesures de prévention*

Les activités artisanales et industrielles présentes sur la commune ne sont pas de nature à créer un risque de contamination des eaux usées et donc des boues issues de la station d'épuration.

Les parcelles retenues sont des parcelles cultivées qui reçoivent déjà une fertilisation organique et/ou minérale par les agriculteurs.

Afin que l'incidence de l'activité projetée (épandage des boues en agriculture) sur la qualité des eaux souterraines soit nulle, les mesures suivantes seront appliquées.

- Respect des doses agronomiques d'apport de boues,
- Mise en place d'un suivi et auto-surveillance des épandages ayant pour but :
  - d'assurer la traçabilité des boues.
  - de contrôler le respect des normes en vigueur durant les différentes opérations constituant le recyclage agricole.
  - de fournir des informations nécessaires aux agriculteurs pour une utilisation optimale des boues. A chaque livraison, un bordereau devra être signé par les deux parties. Il sera joint au cahier de fertilisation de l'agriculteur.

Les différents documents fournis dans le cadre du Suivi et de l'Auto-surveillance des Épandages (compte-rendu d'épandage, identification des intervenants, bilan agronomique) sont transmis au service chargé de la police de l'eau, via la synthèse annuelle du registre d'épandage.

## 6.2 ÉCOULEMENT ET RUISSELLEMENT

### **6.2.1 Suite à l'entreposage des boues**

Les boues sont stockées dans les bassins depuis de nombreuses années et les capacités de stockage existantes semblent suffisantes pour assurer le stockage des boues pendant les périodes d'interdiction d'épandage.

Aucun écoulement ou ruissellement de boues n'a été observé. Les nombreuses "bulles" sur les bassins 1 & 2 laissent cependant à penser que des infiltrations d'eau entre les bâches et le terrain naturel ont pu avoir lieu dans les années passées (cf. bathymétrie en **annexe 1**).

### **6.2.2 Suite à l'épandage**

Les boues liquides seront épandues à l'aide de tonnes à lisier à une dose d'environ **70 m<sup>3</sup>/ha** sur les parcelles du périmètre d'épandage,

Cette dose pourra être redéfinie si besoin en fonction de la siccité des boues lors du curage.

L'enfouissement des boues est réalisé sous 24 h par les agriculteurs. L'activité d'épandage n'aura aucune incidence notable sur les ressources en eau via l'écoulement et le ruissellement des boues, si les distances des points d'eau et les doses d'épandage sont respectées.

## 6.3 PRESERVATION DES ECOSYSTEMES AQUATIQUES

Compte-tenu des conclusions des paragraphes 2.1 et 2.2, l'activité n'aura aucune incidence notable sur les écosystèmes aquatiques.

## 6.4 SANTÉ PUBLIQUE

Afin que l'incidence sur la santé et la salubrité publique soit réduite, les mesures suivantes ont été retenues, conformément à l'Arrêté du 08/01/98 modifié.

- Interdiction d'épandre sur des cultures destinées à la consommation humaine à l'état cru, 18 mois avant leur récolte.
- Interdiction d'épandre en dehors des terres régulièrement exploitées.
- Interdiction d'épandre en période de fortes pluies.

## 6.5 SÉCURITÉ CIVILE

Les transports liés à l'activité ainsi que les épandages seront effectués suivant les règles du code de la route. Les matériels utilisés auront au préalable l'agrément du Service des Mines.

## 6.6 LIBRE ÉCOULEMENT DES EAUX ET PROTECTION CONTRE LES INONDATIONS

L'activité d'épandage ne perturbera en aucun cas le libre écoulement des eaux et sera sans incidence sur le risque d'inondation.

## 6.7 AGRICULTURE

L'utilisation des boues d'usine d'épuration s'intègre dans les pratiques des agriculteurs en matière de fertilisation des cultures. Les exploitants concernés seront compétents et utiliseront les boues de lagune en substitution à d'autres fertilisants ou amendement d'origine chimique. A chaque épandage, un bordereau de livraison sera signé par les deux parties. Un conseil en fertilisation sera délivré à l'agriculteur dans le cadre du suivi agronomique.

Les doses apportées sont calculées sur la base de la fertilisation réalisée par les agriculteurs et la composition de boues.

Par ailleurs, le Suivi et l'Auto-surveillance des Épandages (S.A.E.) sera mis en place afin de :

- garantir l'utilisation optimale des boues de l'usine d'épuration dans le cadre des pratiques agricoles réalisées par les agriculteurs du périmètre d'épandage,
- garantir le respect des limites fixées par l'Arrêté du 08/01/98 en matière de teneurs et de flux cumulé d'E.T.M. (Eléments Traces Métalliques) et de C.T.O. (Composés Traces Organiques) dans les boues et les sols.

Enfin, l'épandage des boues respectant les conditions fixées par l'Arrêté du 08/01/98, aucune incidence ne sera à noter.

## 6.8 PÊCHES ET CULTURES MARINES

Du fait de la localisation du périmètre d'épandage, l'activité n'aura aucune incidence sur les pêches et cultures marines.

## 6.9 PÊCHES EN EAU DOUCE

Du fait de la localisation du périmètre d'épandage, il n'y aura aucune incidence sur la pêche en eau douce.

## 6.10 INDUSTRIE ET PRODUCTION D'ÉNERGIE

L'activité n'a aucun lien et aucune incidence sur l'industrie et la production d'énergie.

## 6.11 TRANSPORT

Les boues produites seront acheminées des usines d'épuration vers les parcelles d'épandage par tonnes à lisier.

Ces évacuations ne se feront que pendant les périodes d'épandage réglementairement autorisées.

Durant celles-ci, le rythme d'évacuation est estimé à environ :

- **4 100 m<sup>3</sup>** de boues liquides évacuées par tonne à lisier soit **205 tonnes à lisier de 20 m<sup>3</sup>** épandues sur **8 à 10 jours** (hypothèse de **20 à 25 rotations par jour**). L'incidence des transports peut donc être considérée comme assez importante mais concentrée sur une période assez courte.

Les tracteurs utiliseront les routes départementales ainsi que le réseau des chemins pour accéder au périmètre.

Les règles du Code de la Route seront bien évidemment respectées par les conducteurs de tracteurs qui seront chargés de la réalisation des épandages.

## 6.12 TOURISME, LOISIRS ET SPORTS NAUTIQUES

Malgré la localisation du périmètre d'épandage à proximité de la baie du Mont-Saint-Michel, aucun site touristique, de loisirs ou de sports nautiques n'est concerné directement par le périmètre d'épandage. L'opération n'aura donc aucune incidence sur ces éléments.

## 6.13 NUISANCES OLFACTIVES

### 6.13.1 Suite à l'entreposage et au transport

Les risques de nuisances liées à l'entreposage des boues sont faibles, étant donné l'isolement des lagunes et le caractère des boues (boues très minérales et pas de boues fraîches - station arrêtée).

Les risques de nuisances liées au transport sont faibles, étant donné la fréquence limitée d'évacuation des boues et le caractère des boues (en grande partie des boues solides chaulées).

### 6.13.2 Suite à l'épandage

Les risques de nuisances seront minimisés par leur enfouissement dans le sol (labour ou travail du sol) **dans la journée même des épandages ou dans un délai de 24 heures suite aux épandages.**

Ce plan d'épandage est basé sur une distance d'épandage de **50 mètres par rapport à des tiers.**

## 6.14 CONCLUSION

Considérant, d'une part les prescriptions définies dans l'étude de périmètre d'épandage, et d'autre part, le caractère de l'opération et la quantité de boues mise en jeu, ce projet n'occasionnera pas d'incidences notables sur l'environnement dans la mesure où la mise en œuvre sera rigoureuse et respectera strictement les préconisations établies dans les études citées ci-dessus.

# ANNEXES



- ANNEXE 1 :** Bathymétrie et Analyse des boues 2023 - Genêts
- ANNEXE 2 :** Inventaire des Zones Naturelles (ZNIEFF et Natura 2000)
- ANNEXE 3 :** Formulaire d'incidence NATURA 2000
- ANNEXE 4 :** Conventions d'épandage
- ANNEXE 5 :** Bilans de fertilisation
- ANNEXE 6 :** Bulletins d'analyses de sols
- ANNEXE 7 :** Documents Cartographiques
- ANNEXE 8 :** Fichiers parcellaires
- ANNEXE 9 :** Plannings Prévisionnels d'épandage

**ANNEXE 2 :**  
**INVENTAIRE DES ZONES NATURELLES**  
**(ZNIEFF & NATURA 2000)**





# ESTUAIRE ET HERBUS DE LA SEE ET DE LA SELUNE (Identifiant national : 250008114)

(ZNIEFF Continentale de type 1)

(Identifiant régional : 00070007)

La citation de référence de cette fiche doit se faire comme suite : SAVINI J-R, .- 250008114, ESTUAIRE ET HERBUS DE LA SEE ET DE LA SELUNE. - INPN, SPN-MNHN Paris, 15P. <https://inpn.mnhn.fr/zone/znieff/250008114.pdf>

Région en charge de la zone : Basse-Normandie

Rédacteur(s) : SAVINI J-R

Centroïde calculé : 324902°-2412748°

## Dates de validation régionale et nationale

Date de premier avis CSRPN : 12/10/2000

Date actuelle d'avis CSRPN : 08/09/2020

Date de première diffusion INPN : 16/01/2020

Date de dernière diffusion INPN : 05/01/2021

1. DESCRIPTION .....	2
2. CRITERES D'INTERET DE LA ZONE .....	4
3. CRITERES DE DELIMITATION DE LA ZONE .....	4
4. FACTEUR INFLUENCANT L'EVOLUTION DE LA ZONE .....	4
5. BILAN DES CONNAISSANCES - EFFORTS DES PROSPECTIONS .....	5
6. HABITATS .....	5
7. ESPECES .....	7
8. LIENS ESPECES ET HABITATS .....	15
9. SOURCES .....	15

## 1. DESCRIPTION

Cette ZNIEFF est incluse dans la ZNIEFF de Type 2 :

- Id nat. : [250006479](#) - BAIE DU MONT SAINT-MICHEL (Id reg. : 00070000)

### 1.1 Localisation administrative

- Département : Manche
- Département : Manche (mer territoriale)
- Commune : Céaux (INSEE : 50108)
- Commune : Val-Saint-Père (INSEE : 50616)
- Commune : Avranches (INSEE : 50025)
- Commune : Marcey-les-Grèves (INSEE : 50288)
- Commune : Pontaubault (INSEE : 50408)
- Commune : Courtils (INSEE : 50146)

### 1.2 Superficie

877,4 hectares

### 1.3 Altitude

Minimale (mètre): 4

Maximale (mètre): 10

### 1.4 Liaisons écologiques avec d'autres ZNIEFF

- Id nat. : [250006479](#) - BAIE DU MONT SAINT-MICHEL (Type 2) (Id reg. : 00070000)

### 1.5 Commentaire général

Vaste échancrure dans le littoral de l'extrême fond de la baie du Mont Saint-Michel, cette zone se situe à la confluence de la Sée et de la Sélune. On note ici des mouvements importants d'origines marine et continentale. Cette alternance continue érosion-sédimentation conduit à la mise en place de "terrasses emboîtées" très intéressantes pour l'étude des phénomènes de sédimentation de la baie.

Le contact entre eau douce et salée engendre une production importante de plancton et une grande diversité floristique et faunistique.

#### FLORE

La carte de végétation des schorres de la baie du Mont Saint-Michel souligne la variété des groupements halophiles présents (zones pionnières à Salicornes, bas et haut schorres). Les espèces rencontrées correspondent à des plantes habituelles de ces types d'habitats naturels : le Jonc de Gérard (*Juncus gerardii*), le Lepture raide (*Parapholis strigosa*), le Scirpe maritime (*Scirpus maritimus*), le Trèfle porte-Fraise (*Trifolium fragiferum*), le Glaux maritime (*Glaux maritima*), les Salicornes (*Salicornia* sp.) colonisant les vases dénudées, les fourrés d'Obione (*Halimione portulacoides*), l'Orge maritime (*Hordeum marinum*\*) sous protection régionale et la Pulicaire commune (*Pulicaria vulgaris*\*\*) sous protection nationale.

#### FAUNE

L'intérêt ornithologique du site tient essentiellement à la présence d'un dortoir de laridés, surtout de Mouettes rieuses (*Larus ridibundus*), qui comptent plusieurs dizaines de milliers d'individus, auxquels se joignent des Hérons cendrés (*Ardea cinerea*) et des Tadornes de Belon (*Tadorna tadorna*). De plus, selon les marées et les conditions climatiques, cette zone est un lieu important de gagnage pour nombre d'anatidés, notamment pour les Siffleurs (*Anas penelope*), Colverts (*Anas platyrhynchos*), Tadornes (*Tadorna tadorna*) et Sarcelles d'hiver (*Anas crecca*). La Bernache nonnette (*Branta leucopsis*) et la Barge à queue noire (*Limosa limosa*) enfin ont le statut d'espèce déterminante sur cette zone de par leur présence hivernale.

Notons également que ce secteur est régulièrement fréquenté par le Phoque veau-marin (*Phoca vitulina*).

Sur le plan halieutique, rappelons que la Sée et la Sélune sont très fréquentées par les salmonidés et les Anguilles en période de migration, la Sée ayant même acquis la réputation de meilleure rivière à Saumons de France.

Les relevés entomologiques effectués ont permis de recenser, dans les zones de schorres, une espèce rare de cicindèle : *Cylindera germanica*.

Enfin, ce secteur demeure parmi les plus beaux paysages de l'ensemble de la baie notamment pour l'observation privilégiée du Mascaret. On peut remarquer une transition très douce entre le milieu bocager et les zones d'herbus, témoins des activités agricoles traditionnelles qui ont façonné ce type de paysage.

## 1.6 Compléments descriptifs

### 1.6.1 Mesures de protection

- Site classé selon la loi de 1930
- Zone protégée au titre de la Loi Littoral
- Site inscrit au titre de la Directive Oiseaux (ZPS)
- Zone de la Convention du Patrimoine Mondial (UNESCO)
- Zone humide protégée par la convention de Ramsar

#### *Commentaire sur les mesures de protection*

*aucun commentaire*

### 1.6.2 Activités humaines

- Elevage
- Pêche
- Chasse
- Tourisme et loisirs
- Aérodrome, aéroport, hélicoptère

#### *Commentaire sur les activités humaines*

*aucun commentaire*

### 1.6.3 Géomorphologie

- Estuaire, delta

#### *Commentaire sur la géomorphologie*

*aucun commentaire*

### 1.6.4 Statut de propriété

- Domaine de l'état
- Domaine public maritime

#### *Commentaire sur le statut de propriété*

*aucun commentaire*

## 2. CRITERES D'INTERET DE LA ZONE

### Patrimoniaux

- Critères d'intérêts patrimoniaux
- Oiseaux
- Mammifères
- Phanérogames

### Fonctionnels

- Fonction d'habitat pour les populations animales ou végétales
- Corridor écologique, zone de passages, zone d'échanges
- Etapes migratoires, zones de stationnement, dortoirs

### Complémentaires

- Paysager
- Géomorphologique

#### Commentaire sur les intérêts

aucun commentaire

## 3. CRITERES DE DELIMITATION DE LA ZONE

- Répartition des espèces (faune, flore)
- Répartition et agencement des habitats
- Fonctionnement et relation d'écosystèmes

#### Commentaire sur les critères de délimitation de la zone

Zone de fond d'estuaire et de confluence des 2 fleuves qui s'y jettent. Ce site renferme des espèces animales d'intérêt patrimonial dans des habitats eux-mêmes de grand intérêt sur le plan écologique.

## 4. FACTEURS INFLUENCANT L'EVOLUTION DE LA ZONE

Facteur d'évolution	Effet négatif	Effet significatif	Réalité de l'impact
Extraction de matériaux	Intérieur	Indéterminé	Potentiel
Rejets de substances polluantes dans les eaux	Intérieur	Indéterminé	Potentiel
Nuisances liées à la surfréquentation, au piétinement	Intérieur	Indéterminé	Potentiel
Comblement, assèchement, drainage, poldérisation des zones humides	Intérieur	Indéterminé	Potentiel
Pâturage	Intérieur	Indéterminé	Potentiel
Sports et loisirs de plein-air	Intérieur	Indéterminé	Potentiel
Chasse	Intérieur	Indéterminé	Potentiel
Pêche	Intérieur	Indéterminé	Potentiel
Atterrissements, envasement, assèchement	Intérieur	Indéterminé	Potentiel
Atterrissement	Intérieur	Indéterminé	Potentiel

#### Commentaire sur les facteurs

aucun commentaire

## 5. BILANS DES CONNAISSANCES - EFFORTS DES PROSPECTIONS

### 5.1 Espèces

Nulle	Faible	Moyen	Bon
<ul style="list-style-type: none"> <li>- Algues</li> <li>- Amphibiens</li> <li>- Autre Faunes</li> <li>- Bryophytes</li> <li>- Lichens</li> <li>- Poissons</li> <li>- Ptéridophytes</li> <li>- Reptiles</li> <li>- Mollusques</li> <li>- Crustacés</li> <li>- Myriapodes</li> <li>- Odonates</li> <li>- Orthoptères</li> <li>- Lépidoptères</li> <li>- Diptères</li> <li>- Hyménoptères</li> <li>- Autres ordres d'Hexapodes</li> <li>- Hémiptères</li> <li>- Ascomycètes</li> <li>- Basidiomycètes</li> <li>- Autres Fonges</li> </ul>	<ul style="list-style-type: none"> <li>- Mammifères</li> <li>- Phanérogames</li> <li>- Arachnides</li> <li>- Coléoptères</li> </ul>		<ul style="list-style-type: none"> <li>- Oiseaux</li> </ul>

### 5.2 Habitats

## 6. HABITATS

### 6.1 Habitats déterminants

EUNIS	CORINE biotopes	Habitats d'intérêt communautaire	Source	Surface (%)	Observation
	14 <i>Vasières et bancs de sable sans végétations</i>				
	15.3 <i>Prés salés atlantiques</i>				
	13 <i>Estuaires et rivières tidales (soumises à marées)</i>				

### 6.2 Habitats autres

EUNIS	CORINE biotopes	Habitats d'intérêt communautaire	Source	Surface (%)	Observation
	24 <i>Eaux courantes</i>				
	53.1 <i>Roselières</i>				

### 6.3 Habitats périphériques

EUNIS	CORINE biotopes	Habitats d'intérêt communautaire	Source	Surface (%)	Observation
	84.4 Bocages				
	37 Prairies humides et mégaphorbiaies				
	82 Cultures				
	81 Prairies améliorées				
	12 Bras de mer				

### 6.4 Commentaire sur les habitats

*aucun commentaire*

## 7. ESPECES

### 7.1 Espèces déterminantes

Groupe	Code Espèce (CD_NOM)	Nom scientifique de l'espèce	Nomm vernaculaire de l'espèce	Statut(s) biologique(s)	Sources	Degré d'abondance	Effectif inférieur estimé	Effectif supérieur estimé	Année/ Période d'observation
Mammifères	60811	<i>Phoca vitulina</i> <i>Linnaeus, 1758</i>	<i>Phoque veau-marin, Phoque commun</i>	Reproduction indéterminée	Informateur : ROLLAND R. - Données de terrain non publiées.				1998
Oiseaux	2750	<i>Branta leucopsis</i> <i>(Bechstein, 1803)</i>	<i>Bernache nonnette</i>	Hivernage, séjour hors de période de reproduction	Informateur : Réseau d'observateurs de Faune-Normandie-Clicnat (GONm).		1	18	2017 - 2017
	2517	<i>Ciconia ciconia</i> <i>(Linnaeus, 1758)</i>	<i>Cigogne blanche</i>	Reproduction indéterminée	Informateur : Réseau d'observateurs de Faune-Normandie-Clicnat (GONm).		1	1	2016 - 2016
	3283	<i>Larus ridibundus</i> <i>Linnaeus, 1766</i>	<i>Mouette rieuse</i>	Hivernage, séjour hors de période de reproduction					
				Reproduction indéterminée	Informateur : ROLLAND R. - Données de terrain non publiées.		20000	60000	1998
	2563	<i>Limosa limosa</i> <i>(Linnaeus, 1758)</i>	<i>Barge à queue noire</i>	Hivernage, séjour hors de période de reproduction	Informateur : Réseau d'observateurs de Faune-Normandie-Clicnat (GONm).		1	32	2017 - 2017
	2767	<i>Tadorna tadorna</i> <i>(Linnaeus, 1758)</i>	<i>Tadorne de Belon</i>	Hivernage, séjour hors de période de reproduction					
Reproduction indéterminée				Informateur : ROLLAND R. - Données de terrain non publiées.				1998	
Phanérogames	134622	<i>Festuca rubra</i> <i>subsp. litoralis</i> <i>(G.Mey.)</i> <i>Auquier, 1968</i>	<i>Fétuque des grèves</i>	Reproduction certaine ou probable	Informateur : Personnel du CBN de Brest		1	1	2004 - 2004
	102968	<i>Hordeum marinum</i> <i>Huds., 1778</i>	<i>Orge maritime, Orge marine</i>	Reproduction certaine ou probable	Informateur : Personnel du CBN de Brest		1	1	2005 - 2009

Groupe	Code Espèce (CD_NOM)	Nom scientifique de l'espèce	Nomm vernaculaire de l'espèce	Statut(s) biologique(s)	Sources	Degré d'abondance	Effectif inférieur estimé	Effectif supérieur estimé	Année/ Période d'observation
	112400	<i>Parapholis strigosa</i> (Dumort.) C.E.Hubb., 1946	<i>Lepture raide</i>	Reproduction certaine ou probable	Informateur : Organisme.s partenaire.s du CBN de Brest		1	1	1981 - 2004
	116354	<i>Puccinellia maritima</i> (Huds.) Parl., 1850	<i>Atropis maritime</i>	Reproduction certaine ou probable	Informateur : Personnel du CBN de Brest		1	1	1981 - 2005
	116405	<i>Pulicaria vulgaris</i> Gaertn., 1791	<i>Herbe de Saint-Roch, Pulicaire annuelle, Pulicaire commune</i>	Reproduction certaine ou probable	Informateur : Personnel du CBN de Brest		1	1	2005 - 2005
	119805	<i>Sagina maritima</i> G.Don, 1810	<i>Sagine maritime</i>	Reproduction certaine ou probable	Informateur : Personnel du CBN de Brest		1	1	2004 - 2004
	126865	<i>Torilis nodosa</i> (L.) Gaertn., 1788	<i>Torilis à fleurs glomérulées, Torilis noueuse</i>	Reproduction certaine ou probable	Informateur : Personnel du CBN de Brest		1	1	2004 - 2004
	127470	<i>Trifolium scabrum</i> L., 1753	<i>Trèfle rude, Trèfle scabre</i>	Reproduction certaine ou probable	Informateur : Personnel du CBN de Brest		1	1	2004 - 2004
	127547	<i>Triglochin palustris</i> L., 1753	<i>Troscart des marais</i>	Reproduction certaine ou probable	Informateur : Personnel du CBN de Brest		1	1	2005 - 2005

## 7.2 Espèces autres

Groupe	Code Espèce (CD_NOM)	Nom scientifique de l'espèce	Nomm vernaculaire de l'espèce	Statut(s) biologique(s)	Sources	Degré d'abondance	Effectif inférieur estimé	Effectif supérieur estimé	Année/ Période d'observation
Arachnides	233873	<i>Arctosa fulvolineata</i> (Lucas, 1846)		Reproduction indéterminée	Bibliographie : FOUILLET P.				1984
	1905	<i>Arctosa leopardus</i> (Sundevall, 1833)		Reproduction indéterminée	Bibliographie : FOUILLET P.				1984
	1437	<i>Bathypantes gracilis</i> (Blackwall, 1841)		Reproduction indéterminée	Bibliographie : FOUILLET P.				1984



Groupe	Code Espèce (CD_NOM)	Nom scientifique de l'espèce	Nomm vernaculaire de l'espèce	Statut(s) biologique(s)	Sources	Degré d'abondance	Effectif inférieur estimé	Effectif supérieur estimé	Année/ Période d'observation
	1399	<i>Ceratinella brevipes</i> (Westring, 1851)		Reproduction indéterminée	Bibliographie : FOUILLET P.				1984
	234095	<i>Enoplognatha mordax</i> (Thorell, 1875)		Reproduction indéterminée	Bibliographie : FOUILLET P.				1984
	1444	<i>Erigone artica</i>		Reproduction indéterminée	Bibliographie : FOUILLET P.				1984
	1445	<i>Erigone atra</i> Blackwall, 1833	Érigone noire	Reproduction indéterminée	Bibliographie : FOUILLET P.				1984
	1446	<i>Erigone dentipalpis</i> (Wider, 1834)		Reproduction indéterminée	Bibliographie : FOUILLET P.				1984
	1449	<i>Erigone longipalpis</i> (Sundevall, 1830)		Reproduction indéterminée	Bibliographie : FOUILLET P.				1984
	1374	<i>Leptyphantès tenuis</i> (Blackwall, 1852)		Reproduction indéterminée	Bibliographie : FOUILLET P.				1984
	1472	<i>Oedothorax fuscus</i> (Blackwall, 1834)		Reproduction indéterminée	Bibliographie : FOUILLET P.				1984
	1474	<i>Oedothorax retusus</i> (Westring, 1851)		Reproduction indéterminée	Bibliographie : FOUILLET P.				1984
	1478	<i>Ostearius melanopygius</i> (O. Pickard-Cambridge, 1879)	Érigone cul-noir	Reproduction indéterminée	Bibliographie : FOUILLET P.				1984
	1620	<i>Oxyptila simplex</i> (O. Pickard-Cambridge)		Reproduction indéterminée	Bibliographie : FOUILLET P.				1984
	1525	<i>Pachygnatha degeerii</i> Sundevall, 1830		Reproduction indéterminée	Bibliographie : FOUILLET P.				1984
	1923	<i>Pardosa amentata</i> (Clerck, 1758)		Reproduction indéterminée	Bibliographie : FOUILLET P.				1984
	1928	<i>Pardosa monticola</i> (Clerck, 1758)		Reproduction indéterminée	Bibliographie : FOUILLET P.				1984

Groupe	Code Espèce (CD_NOM)	Nom scientifique de l'espèce	Nomm vernaculaire de l'espèce	Statut(s) biologique(s)	Sources	Degré d'abondance	Effectif inférieur estimé	Effectif supérieur estimé	Année/ Période d'observation
	1927	<i>Pardosa palustris</i> (Linnaeus, 1758)		Reproduction indéterminée	Bibliographie : FOUILLET P.				1984
	1929	<i>Pardosa proxima</i> (C.L. Koch, 1847)		Reproduction indéterminée	Bibliographie : FOUILLET P.				1984
	1504	<i>Pelecopsis parallela</i> (Wider, 1834)		Reproduction indéterminée	Bibliographie : FOUILLET P.				1984
	1940	<i>Trochosa ruricola</i> Thorell, 1875		Reproduction indéterminée	Bibliographie : FOUILLET P.				1984
Coléoptères	8826	<i>Agonum viridicupreum</i> (Goeze, 1777)		Reproduction indéterminée	Bibliographie : FOUILLET P.				1984
	8549	<i>Clivina collaris</i> (Herbst, 1784)		Reproduction indéterminée	Bibliographie : FOUILLET P.				1984
	9333	<i>Dichirotrichus gustavii</i> Crotch, 1871		Reproduction indéterminée	Bibliographie : FOUILLET P.				1984
	8554	<i>Dyschirius chalceus</i> (Erichson, 1837)		Reproduction indéterminée	Bibliographie : FOUILLET P.				1984
	8571	<i>Dyschirius salinus</i> Schaum, 1843		Reproduction indéterminée	Bibliographie : FOUILLET P.				1984
	222914	<i>Emphanes minimus</i> (Fabricius, 1792)		Reproduction indéterminée	Bibliographie : FOUILLET P.				1984
	222915	<i>Emphanes normannus</i> (Dejean, 1831)		Reproduction indéterminée	Bibliographie : FOUILLET P.				1984
	9296	<i>Harpalus affinis</i> (Schranck, 1781)	<i>Harpale affine</i> , <i>Harpale facile</i>	Reproduction indéterminée	Bibliographie : FOUILLET P.				1984
	222932	<i>Metallina properans</i> (Stephens, 1828)		Reproduction indéterminée	Bibliographie : FOUILLET P.				1984
	8760	<i>Pogonus chalceus</i> (Marsham, 1802)		Reproduction indéterminée	Bibliographie : FOUILLET P.				1984

Groupe	Code Espèce (CD_NOM)	Nom scientifique de l'espèce	Nomm vernaculaire de l'espèce	Statut(s) biologique(s)	Sources	Degré d'abondance	Effectif inférieur estimé	Effectif supérieur estimé	Année/ Période d'observation	
	222466	<i>Pseudoophonus rufipes</i> (De Geer, 1774)		Reproduction indéterminée	Bibliographie : FOUILLET P.					
	9136	<i>Pterostichus vernalis</i> (Panzer, 1796)		Reproduction indéterminée	Bibliographie : FOUILLET P.				1984	
Oiseaux	1958	<i>Anas crecca</i> Linnaeus, 1758	Sarcelle d'hiver	Hivernage, séjour hors de période de reproduction						
				Reproduction indéterminée	Informateur : DESGUE P. - Données de terrain non publiées.			1982 - 1997		
	1950	<i>Anas penelope</i> Linnaeus, 1758	Canard siffleur	Hivernage, séjour hors de période de reproduction						
				Reproduction indéterminée	Informateur : DESGUE P. - Données de terrain non publiées.		850	1997		
	1966	<i>Anas platyrhynchos</i> Linnaeus, 1758	Canard colvert	Hivernage, séjour hors de période de reproduction						
				Reproduction indéterminée	Informateur : DESGUE P. - Données de terrain non publiées.			1982 - 1997		
	3726	<i>Anthus pratensis</i> (Linnaeus, 1758)	Pipit farlouse	Reproduction certaine ou probable	Informateur : DESGUE P. - Données de terrain non publiées.				1997	
	2506	<i>Ardea cinerea</i> Linnaeus, 1758	Héron cendré	Passage, migration						
				Reproduction indéterminée	Informateur : DESGUE P. - Données de terrain non publiées.		37	1997		
	3525	<i>Asio flammeus</i> (Pontoppidan, 1763)	Hibou des marais	Hivernage, séjour hors de période de reproduction	Informateur : Réseau d'observateurs de Faune-Normandie-Clicnat (GONm).		1	1	2018 - 2018	
4644	<i>Calcarius lapponicus</i> (Linnaeus, 1758)	Bruant lapon	Hivernage, séjour hors de période de reproduction							

Groupe	Code Espèce (CD_NOM)	Nom scientifique de l'espèce	Nomm vernaculaire de l'espèce	Statut(s) biologique(s)	Sources	Degré d'abondance	Effectif inférieur estimé	Effectif supérieur estimé	Année/ Période d'observation
				Reproduction indéterminée	Informateur : LIERON V. - Données de terrain non publiées			1	1997
	2676	<i>Falco columbarius</i> Linnaeus, 1758	Faucon émerillon	Passage, migration					
				Reproduction indéterminée	Informateur : DESGUE P. - Données de terrain non publiées.			1	1996
	2660	<i>Pandion haliaetus</i> (Linnaeus, 1758)	Balbuzard pêcheur	Passage, migration					
				Reproduction indéterminée	Informateur : LIERON V. - Données de terrain non publiées			2	1996
	2530	<i>Platalea leucorodia</i> Linnaeus, 1758	Spatule blanche	Passage, migration					
Reproduction indéterminée				Informateur : DESGUE P. - Données de terrain non publiées.		7	16	1997	
2770	<i>Tadorna ferruginea</i> (Pallas, 1764)	Tadorne casarca, Casarca roux	Reproduction indéterminée	Informateur : DESGUE P. - Données de terrain non publiées.			1	1997	
Phanérogames	80495	<i>Agropyron pungens</i> (Pers.) Roem. & Schult., 1817	Agropyre champetre, Chiendent lâche	Reproduction certaine ou probable	Bibliographie : GUILLON L.M.				1981 - 1983
	80557	<i>Agrostis alba</i> auct. non L.	Agrostide stolonifère	Reproduction certaine ou probable	Bibliographie : GUILLON L.M.				1981 - 1983
	98512	<i>Festuca rubra</i> L., 1753	Fétuque rouge	Reproduction certaine ou probable	Bibliographie : GUILLON L.M.				1981 - 1983
	100303	<i>Glaux maritima</i> L., 1753	Herbe au lait	Reproduction certaine ou probable	Bibliographie : GUILLON L.M.				1981 - 2005
	100719	<i>Halimione portulacoides</i> (L.) Aellen, 1938	Obione faux pourpier, Obione Pourpier	Reproduction certaine ou probable	Bibliographie : GUILLON L.M.				1981 - 2005
	104196	<i>Juncus gerardi</i> Loisel., 1809	Jonc de Gérard	Reproduction certaine ou probable	Bibliographie : GUILLON L.M.				1981 - 2005

Groupe	Code Espèce (CD_NOM)	Nom scientifique de l'espèce	Nomm vernaculaire de l'espèce	Statut(s) biologique(s)	Sources	Degré d'abondance	Effectif inférieur estimé	Effectif supérieur estimé	Année/ Période d'observation
	104246	<i>Juncus maritimus</i> Lam., 1794	<i>Jonc maritime</i>	Reproduction certaine ou probable	Bibliographie : GUILLON L.M.				1981 - 1983
	113260	<i>Phragmites australis</i> (Cav.) Trin. ex Steud., 1840	<i>Roseau, Roseau commun, Roseau à balais</i>	Reproduction certaine ou probable	Bibliographie : GUILLON L.M.				1981 - 1983
	121746	<i>Scirpus maritimus</i> L., 1753	<i>Scirpe maritime, Rouche</i>	Reproduction certaine ou probable	Bibliographie : GUILLON L.M.				1981 - 2005
	127314	<i>Trifolium fragiferum</i> L., 1753	<i>Trèfle Porte-fraises</i>	Reproduction certaine ou probable	Bibliographie : GUILLON L.M.				1981 - 2005

### 7.3 Espèces à statut réglementé

Groupe	Code Espèce (CD_NOM)	Espèce (nom scientifique)	Statut de détermination	Réglementation
Mammifères	60811	<i>Phoca vitulina</i> Linnaeus, 1758	Déterminante	Directive 92/43/CEE (Directive européenne dite Directive Habitats-Faune-Flore) ( <a href="#">lien</a> )
				Liste des espèces de vertébrés protégées menacées d'extinction en France et dont l'aire de répartition excède le territoire d'un département ( <a href="#">lien</a> )
				Liste des mammifères marins protégés sur le territoire national et les modalités de leur protection ( <a href="#">lien</a> )
Oiseaux	1958	<i>Anas crecca</i> Linnaeus, 1758	Autre	Liste des espèces de gibier dont la chasse est autorisée ( <a href="#">lien</a> )
				Protection et commercialisation de certaines espèces d'oiseaux sur le territoire français national ( <a href="#">lien</a> )
	1966	<i>Anas platyrhynchos</i> Linnaeus, 1758	Autre	Liste des espèces de gibier dont la chasse est autorisée ( <a href="#">lien</a> )
				Prévention de l'introduction et de la propagation des espèces animales exotiques envahissantes sur le territoire de la Guadeloupe ( <a href="#">lien</a> )
				Prévention de l'introduction et de la propagation des espèces animales exotiques envahissantes sur le territoire de la Martinique ( <a href="#">lien</a> )
	2506	<i>Ardea cinerea</i> Linnaeus, 1758	Autre	Liste des oiseaux protégés sur l'ensemble du territoire et les modalités de leur protection ( <a href="#">lien</a> )
				Prévention de l'introduction et de la propagation des espèces animales exotiques envahissantes sur le territoire de la Réunion ( <a href="#">lien</a> )
	2517	<i>Ciconia ciconia</i> (Linnaeus, 1758)	Déterminante	Directive 79/409/CEE (Directive européenne dite Directive Oiseaux) ( <a href="#">lien</a> )
				Liste des oiseaux protégés sur l'ensemble du territoire et les modalités de leur protection ( <a href="#">lien</a> )
	2530	<i>Platalea leucorodia</i> Linnaeus, 1758	Autre	Directive 79/409/CEE (Directive européenne dite Directive Oiseaux) ( <a href="#">lien</a> )
				Liste des oiseaux protégés sur l'ensemble du territoire et les modalités de leur protection ( <a href="#">lien</a> )
	2563	<i>Limosa limosa</i> (Linnaeus, 1758)	Déterminante	Liste des espèces de gibier dont la chasse est autorisée ( <a href="#">lien</a> )
				Protection et commercialisation de certaines espèces d'oiseaux sur le territoire français national ( <a href="#">lien</a> )
	2660	<i>Pandion haliaetus</i> (Linnaeus, 1758)	Autre	Directive 79/409/CEE (Directive européenne dite Directive Oiseaux) ( <a href="#">lien</a> )
				Liste des oiseaux protégés sur l'ensemble du territoire et les modalités de leur protection ( <a href="#">lien</a> )
Liste des oiseaux représentés dans le département de la Guyane protégés sur l'ensemble du territoire et les modalités de leur protection ( <a href="#">lien</a> )				
2676	<i>Falco columbarius</i> Linnaeus, 1758	Autre	Directive 79/409/CEE (Directive européenne dite Directive Oiseaux) ( <a href="#">lien</a> )	
			Liste des oiseaux protégés sur l'ensemble du territoire et les modalités de leur protection ( <a href="#">lien</a> )	
			Liste des oiseaux représentés dans le département de la Guyane protégés sur l'ensemble du territoire et les modalités de leur protection ( <a href="#">lien</a> )	
			Prévention de l'introduction et de la propagation des espèces animales exotiques envahissantes sur le territoire de la Guadeloupe ( <a href="#">lien</a> )	
2750	<i>Branta leucopsis</i> (Bechstein, 1803)	Déterminante	Directive 79/409/CEE (Directive européenne dite Directive Oiseaux) ( <a href="#">lien</a> )	
			Liste des oiseaux protégés sur l'ensemble du territoire et les modalités de leur protection ( <a href="#">lien</a> )	

Groupe	Code Espèce (CD_NOM)	Espèce (nom scientifique)	Statut de détermination	Réglementation
	2767	<i>Tadorna tadorna</i> (Linnaeus, 1758)	Déterminante	Liste des oiseaux protégés sur l'ensemble du territoire et les modalités de leur protection ( <a href="#">lien</a> )
	2770	<i>Tadorna ferruginea</i> (Pallas, 1764)	Autre	Directive 79/409/CEE (Directive européenne dite Directive Oiseaux) ( <a href="#">lien</a> ) Liste des oiseaux protégés sur l'ensemble du territoire et les modalités de leur protection ( <a href="#">lien</a> )
	3525	<i>Asio flammeus</i> (Pontoppidan, 1763)	Autre	Directive 79/409/CEE (Directive européenne dite Directive Oiseaux) ( <a href="#">lien</a> ) Liste des oiseaux protégés sur l'ensemble du territoire et les modalités de leur protection ( <a href="#">lien</a> ) Liste des oiseaux représentés dans le département de la Guyane protégés sur l'ensemble du territoire et les modalités de leur protection ( <a href="#">lien</a> )
	3726	<i>Anthus pratensis</i> (Linnaeus, 1758)	Autre	Liste des oiseaux protégés sur l'ensemble du territoire et les modalités de leur protection ( <a href="#">lien</a> )
	4644	<i>Calcarius lapponicus</i> (Linnaeus, 1758)	Autre	Liste des oiseaux protégés sur l'ensemble du territoire et les modalités de leur protection ( <a href="#">lien</a> )
Angiospermes	116405	<i>Pulicaria vulgaris</i> Gaertn., 1791	Déterminante	Liste des espèces végétales protégées sur l'ensemble du territoire français métropolitain ( <a href="#">lien</a> )

## 8. LIENS ESPECES ET HABITATS

Espèce	Habitat	Statut(s) biologique(s)	Sources
116354 <i>Puccinellia maritima</i> (Huds.) Parl., 1850		Reproduction certaine ou probable	Bibliographie GUILLON L.M.

## 9. SOURCES

Type	Auteur	Année de publication	Titre
Bibliographie	BOUSQUET.T,GUYADER.D,ZAMBETTAKIS.C	2008	Mise à jour des ZNIEFF de Basse-Normandie 2005-2006-2007, Données flores(terrain&bibliographie) recueillies par le CBN de Brest et son réseau botanique.
	FOUILLET P.	1984	Les peuplements de carabiques des vases salées de la baie du Mont-Saint-Michel. Ministère de l'Environnement. Université de Rennes.
	FOUILLET P.	1986	Evolution des peuplements d'arthropodes des schorres de la Baie du Mont-Saint-Michel: influence du pâturage ovin et conséquences de son abandon, Thèse, Université de Rennes
	GUILLON L.M.	1984	Carte de végétation et notice explicative des schorres de la baie du Mont-Saint-Michel. Ministère de l'Env. - Université de Rennes, Lab. d'évol. des Systèmes Naturels et Modifiés.
	GUILLON L.M.	1984	Les schorres de la baie du Mont-Saint-Michel, unités de végétation et facteurs du milieu. Université de Rennes.

Type	Auteur	Année de publication	Titre
	OUEST-AMENAGEMENT	1991	Zones humides périphériques de la baie du Mont-Saint-Michel, étude descriptive et analytique de chaque marais - bilan et prospectives, DRAE Basse-Normandie.
	SCHRICKE V.	1983	Distribution spatio-temporelle des populations d'anatidés en transit et en hivernage en baie du Mont Saint Michel en relation avec les activités humaines. Université de Rennes.
Informateur	DESGUE P. - Données de terrain non publiées.	0	
	G.M.N. - Données de terrain non publiées.	0	
	LIERON V. - Données de terrain non publiées	0	
	Organisme.s partenaire.s du CBN de Brest		
	Personnel du CBN de Brest		
	Réseau d'observateurs de Faune-Normandie-Clicnat (GONm).		
	ROLLAND R. - Données de terrain non publiées.	0	





# MARAIS DU VERGON

## (Identifiant national : 250008117)

(ZNIEFF Continentale de type 1)

(Identifiant régional : 00070010)

La citation de référence de cette fiche doit se faire comme suite : SAVINI J-R, .- 250008117, MARAIS DU VERGON. - INPN, SPN-MNHN Paris, 23 P. <https://inpn.mnhn.fr/zone/znieff/250008117.pdf>

Région en charge de la zone : Basse-Normandie

Rédacteur(s) : SAVINI J-R

Centroïde calculé : 325029°-2416785°

Dates de validation régionale et nationale

Date de premier avis CSRPN : 01/11/2015

Date actuelle d'avis CSRPN : 06/05/2021

Date de première diffusion INPN :

Date de dernière diffusion INPN : 07/12/2021

1. DESCRIPTION .....	2
2. CRITERES D'INTERET DE LA ZONE .....	3
3. CRITERES DE DELIMITATION DE LA ZONE .....	4
4. FACTEUR INFLUENCANT L'EVOLUTION DE LA ZONE .....	4
5. BILAN DES CONNAISSANCES - EFFORTS DES PROSPECTIONS .....	5
6. HABITATS .....	5
7. ESPECES .....	10
8. LIENS ESPECES ET HABITATS .....	23
9. SOURCES .....	23

## 1. DESCRIPTION

Cette ZNIEFF est incluse dans la ZNIEFF de Type 2 :

- Id nat. : [250006479](#) - BAIE DU MONT SAINT-MICHEL (Id reg. : 00070000)

### 1.1 Localisation administrative

- Département : Manche
- Commune : Vains (INSEE : 50612)
- Commune : Marcey-les-Grèves (INSEE : 50288)
- Commune : Bacilly (INSEE : 50027)

### 1.2 Superficie

61,17 hectares

### 1.3 Altitude

Minimale (mètre): 0

Maximale (mètre): 8

### 1.4 Liaisons écologiques avec d'autres ZNIEFF

- Id nat. : [250006479](#) - BAIE DU MONT SAINT-MICHEL (Type 2) (Id reg. : 00070000)

### 1.5 Commentaire général

Localisé au nord-est de la pointe du Grouin du Sud, à seulement deux kilomètres d'Avranches, ce marais, inondé partiellement toute l'année, fait partie de l'ensemble des marais périphériques de la baie du Mont Saint-Michel, indissociables du fonctionnement général de cet écosystème estuarien.

Il est constitué d'une palette d'habitats variés, qui ont fait l'objet d'un inventaire précis en 2014, dans le cadre d'un projet de gestion fine des niveaux d'eau du site. Deux habitats d'intérêt communautaire ont ainsi été identifiés sur ce site : codes Natura 1150 "Lagunes côtières" (=Corine Biotope 22.432) et 6410 "Prairies à Molinia" (CB 37.22).

De plus cette Znieff fait partie de la ZPS FR250010048 "Baie du Mont-Saint-Michel" (Natura 2000) au titre de la Directive Oiseaux.

#### FLORE

Cette zone, composée de prairies humides, renferme une végétation palustre à base de joncs, de laïches et de scirpes (39 espèces recensées). On peut y noter la présence de plusieurs espèces rares en Basse-Normandie : le Flûteau nageant (*Luronium natans*) -espèce protégée au plan national-, la Renoncule aquatique (*Ranunculus aquatilis*), la Renoncule à pinceau (*Ranunculus penicillatus*), la Butome en ombelle (*Butomus umbellatus*), l'Hottonie des marais (*Hottonia palustris*), la Laïche maigre (*Carex strigosa*), la Chasse puces (*Mentha pulegium*), la Zannichellie des marais (*Zannichellia palustris*), ainsi que la Lentille d'eau sans racine (*Wolffia arrhiza*), la Lentille d'eau bossue (*Lemna gibba*), l'Ache inondée (*Apium inundatum*) et la Patience maritime (*Rumex maritimus*).

#### FAUNE

Les récents relevés entomologiques ont permis d'observer les rares Criquet ensanglanté (*Stethophyma grossum*) et Conocéphale des roseaux (*Conocephalus dorsalis*).

Sur le plan ornithologique, le marais du Vergon est utilisé par les anatidés en tant que gagnage nocturne. La nidification du Canard colvert (*Anas platyrhynchos*), des Sarcelles d'hiver (*Anas crecca*) et d'été (*Anas querquedula*), du Busard des roseaux (*Circus aeruginosus*), du Râle d'eau (*Rallus aquaticus*) et de la Bouscarle de Cetti (*Cettia cetti*) y a été notée.

Enfin, au point de vue batracologique, on retiendra la présence de plusieurs espèces déterminantes pour la région : le Crapaud calamite (*Bufo calamita*), les Tritons marbré (*Triturus marmoratus*) et ponctué (*Lissotriton vulgaris*), et le Pélodyte ponctué (*Pelodytes punctatus*).

## 1.6 Compléments descriptifs

### 1.6.1 Mesures de protection

- Zone naturelle et forestière de document d'urbanisme
- Zone protégée au titre de la Loi Littoral
- Site inscrit au titre de la Directive Oiseaux (ZPS)
- Zone humide protégée par la convention de Ramsar

*Commentaire sur les mesures de protection*

*aucun commentaire*

### 1.6.2 Activités humaines

- Elevage
- Chasse

*Commentaire sur les activités humaines*

*aucun commentaire*

### 1.6.3 Géomorphologie

- Mare, mardelle
- Vallée

*Commentaire sur la géomorphologie*

*aucun commentaire*

### 1.6.4 Statut de propriété

- Propriété privée (personne physique)

*Commentaire sur le statut de propriété*

*aucun commentaire*

## 2. CRITERES D'INTERET DE LA ZONE

Patrimoniaux	Fonctionnels	Complémentaires
<ul style="list-style-type: none"> <li>- Orthoptères</li> <li>- Habitats</li> <li>- Critères d'intérêts patrimoniaux</li> <li>- Ecologique</li> <li>- Faunistique</li> <li>- Amphibiens</li> <li>- Reptiles</li> <li>- Oiseaux</li> <li>- Insectes</li> <li>- Floristique</li> <li>- Phanérogames</li> </ul>	<ul style="list-style-type: none"> <li>- Fonction d'habitat pour les populations animales ou végétales</li> <li>- Etapes migratoires, zones de stationnement, dortoirs</li> </ul>	

### Commentaire sur les intérêts

*aucun commentaire*

## 3. CRITERES DE DELIMITATION DE LA ZONE

- Répartition des espèces (faune, flore)
- Répartition et agencement des habitats

### Commentaire sur les critères de délimitation de la zone

Ensemble de prairies hygrophiles abritant des espèces animales et végétales d'intérêt patrimonial.

## 4. FACTEURS INFLUENCANT L'EVOLUTION DE LA ZONE

Facteur d'évolution	Effet négatif	Effet significatif	Réalité de l'impact
Comblement, assèchement, drainage, poldérisation des zones humides	Intérieur	Indéterminé	Réel
Création ou modification des berges et des digues, îles et îlots artificiels, remblais et déblais, fossés	Intérieur	Indéterminé	Potentiel
Entretien des rivières, canaux, fossés, plans d'eau	Intérieur	Indéterminé	Potentiel
Modification du fonctionnement hydraulique	Intérieur	Indéterminé	Réel
Actions sur la végétation immergée, flottante ou amphibie, y compris faucardage et démottage	Intérieur	Indéterminé	Potentiel
Mises en culture, travaux du sol	Intérieur	Indéterminé	Réel
Pâturage	Intérieur	Indéterminé	Réel
Suppression ou entretien de végétation	Intérieur	Indéterminé	Potentiel
Fauchage, fenaison	Intérieur	Indéterminé	Réel
Abandons de systèmes culturaux et pastoraux, apparition de friches	Intérieur	Indéterminé	Réel
Impact d'herbivores	Intérieur	Indéterminé	Réel

### Commentaire sur les facteurs

*aucun commentaire*

## 5. BILANS DES CONNAISSANCES - EFFORTS DES PROSPECTIONS

### 5.1 Espèces

Nulle	Faible	Moyen	Bon
<ul style="list-style-type: none"> <li>- Algues</li> <li>- Autre Faunes</li> <li>- Bryophytes</li> <li>- Lichens</li> <li>- Mammifères</li> <li>- Poissons</li> <li>- Mollusques</li> <li>- Crustacés</li> <li>- Arachnides</li> <li>- Myriapodes</li> <li>- Odonates</li> <li>- Lépidoptères</li> <li>- Coléoptères</li> <li>- Diptères</li> <li>- Hyménoptères</li> <li>- Autres ordres d'Hexapodes</li> <li>- Hémiptères</li> <li>- Ascomycètes</li> <li>- Basidiomycètes</li> <li>- Autres Fonges</li> </ul>	<ul style="list-style-type: none"> <li>- Ptéridophytes</li> <li>- Reptiles</li> <li>- Orthoptères</li> </ul>		<ul style="list-style-type: none"> <li>- Amphibiens</li> <li>- Oiseaux</li> <li>- Phanérogames</li> </ul>

### 5.2 Habitats

## 6. HABITATS

### 6.1 Habitats déterminants

EUNIS	CORINE biotopes	Habitats d'intérêt communautaire	Source	Surface (%)	Observation
<i>J5.41 Canaux d'eau non salée complètement artificiels</i>	<i>89.22 Fossés et petits canaux</i>		Bibliographie : ARIAL W., POULAIN E. 2014 Marais du Vergon, Communes de Bacilly, Marcey-les-grèves et Vains (50). Etude et cartographie des habitats. CEN.	1	2014 - 2014
<i>C3.29 Communautés à grandes Laïches</i>	<i>53.21 Peuplements de grandes Laïches (Magnocariçaias)</i>		Bibliographie : ARIAL W., POULAIN E. 2014 Marais du Vergon, Communes de Bacilly, Marcey-les-grèves et Vains (50). Etude et cartographie des habitats. CEN.	1	2014 - 2014

EUNIS	CORINE biotopes	Habitats d'intérêt communautaire	Source	Surface (%)	Observation
<i>E3.42 Prairies à Juncus acutiflorus</i>	<i>37.22 Prairies à Jonc acutiflore</i>	<i>6410 Prairies à Molinia sur sols calcaires, tourbeux ou argilo-limoneux (Molinion caeruleae)</i>	Bibliographie : ARIAL W., POULAIN E. 2014 Marais du Vergon, Communes de Bacilly, Marcey-les-grèves et Vains (50). Etude et cartographie des habitats. CEN.	8	2014 - 2014
<i>J5.3 Eaux stagnantes très artificielles non salées</i>	<i>89.2 Lagunes industrielles et canaux d'eau douce</i>		Informateur : ROBBE S. Données de terrain non publiées - 2011	1	1991 - 2011
<i>C1.341 Communautés flottantes des eaux peu profondes</i>	<i>22.432 Communautés flottantes des eaux peu profondes</i>	<i>1150 Lagunes côtières</i>	Bibliographie : ARIAL W., POULAIN E. 2014 Marais du Vergon, Communes de Bacilly, Marcey-les-grèves et Vains (50). Etude et cartographie des habitats. CEN.	1	2014 - 2014
<i>C1.31 Communautés benthiques des plans d'eau eutrophes</i>	<i>22.13 Eaux eutrophes</i>		Bibliographie : ARIAL W., POULAIN E. 2014 Marais du Vergon, Communes de Bacilly, Marcey-les-grèves et Vains (50). Etude et cartographie des habitats. CEN.	2	2014 - 2014
<i>C1.21 Communautés benthiques des plans d'eau mésotrophes</i>	<i>22.12 Eaux mésotrophes</i>		Bibliographie : ARIAL W., POULAIN E. 2014 Marais du Vergon, Communes de Bacilly, Marcey-les-grèves et Vains (50). Etude et cartographie des habitats. CEN.	3	2014 - 2014
<i>C3.41 Communautés amphibiens vivaces eurosibériennes</i>	<i>22.31 Communautés amphibiens pérennes septentrionales</i>		Bibliographie : ARIAL W., POULAIN E. 2014 Marais du Vergon, Communes de Bacilly, Marcey-les-grèves et Vains (50). Etude et cartographie des habitats. CEN.	2	2014 - 2014
<i>C1.232 Formations à petits Potamots</i>	<i>22.422 Groupements de petits Potamots</i>	<i>1150 Lagunes côtières</i>	Bibliographie : ARIAL W., POULAIN E. 2014 Marais du Vergon, Communes de Bacilly, Marcey-les-grèves et Vains (50). Etude et cartographie des habitats. CEN.	2	2014 - 2014

## 6.2 Habitats autres

EUNIS	CORINE biotopes	Habitats d'intérêt communautaire	Source	Surface (%)	Observation
C3.26 <i>Formations à Phalaris arundinacea</i>	53.16 <i>Végétation à Phalaris arundinacea</i>		Bibliographie : ARIAL W., POULAIN E. 2014 Marais du Vergon, Communes de Bacilly, Marcey-les-grèves et Vains (50). Etude et cartographie des habitats. CEN.	4	2014 - 2014
D5.211 <i>Cariçales à Laïche distique</i>	53.211 <i>Cariçales à laïche distique</i>		Bibliographie : ARIAL W., POULAIN E. 2014 Marais du Vergon, Communes de Bacilly, Marcey-les-grèves et Vains (50). Etude et cartographie des habitats. CEN.	11	2014 - 2014
C3.243 <i>Communautés à Rubanier dressé</i>	53.143 <i>Communautés à Rubanier rameux</i>		Bibliographie : ARIAL W., POULAIN E. 2014 Marais du Vergon, Communes de Bacilly, Marcey-les-grèves et Vains (50). Etude et cartographie des habitats. CEN.	1	2014 - 2014
C3.21 <i>Phragmitaies à Phragmites australis</i>	53.11 <i>Phragmitaies</i>		Bibliographie : ARIAL W., POULAIN E. 2014 Marais du Vergon, Communes de Bacilly, Marcey-les-grèves et Vains (50). Etude et cartographie des habitats. CEN.	5	2014 - 2014
F9.21 <i>Saussaies marécageuses à Saule cendré</i>	44.921 <i>Saussaies marécageuses à Saule cendré</i>		Bibliographie : ARIAL W., POULAIN E. 2014 Marais du Vergon, Communes de Bacilly, Marcey-les-grèves et Vains (50). Etude et cartographie des habitats. CEN.	2	2014 - 2014
G1.A1 <i>Boisements sur sols eutrophes et mésotrophes à Quercus, Fraxinus et Carpinus betulus</i>	41.2 <i>Chênaies-charmaies</i>		Bibliographie : ARIAL W., POULAIN E. 2014 Marais du Vergon, Communes de Bacilly, Marcey-les-grèves et Vains (50). Etude et cartographie des habitats. CEN.	1	2014 - 2014
E3.4422 <i>Gazons inondés à Agrostide blanche</i>	37.242 <i>Pelouses à Agrostide stolonifère et Fétuque faux roseau</i>		Bibliographie : ARIAL W., POULAIN E. 2014 Marais du Vergon, Communes de Bacilly, Marcey-les-grèves et Vains (50). Etude et cartographie des habitats. CEN.	8	2014 - 2014

EUNIS	CORINE biotopes	Habitats d'intérêt communautaire	Source	Surface (%)	Observation
<i>E3.441</i> <i>Pâtures à grands Joncs</i>	<i>37.241</i> <i>Pâtures à grand jonc</i>		Bibliographie : ARIAL W., POULAIN E. 2014 Marais du Vergon, Communes de Bacilly, Marcey-les-grèves et Vains (50). Etude et cartographie des habitats. CEN.	26	2014 - 2014
<i>C3.247</i> <i>Communautés à Prêle des eaux</i>	<i>53.147</i> <i>Communautés de Prêles d'eau</i>		Bibliographie : ARIAL W., POULAIN E. 2014 Marais du Vergon, Communes de Bacilly, Marcey-les-grèves et Vains (50). Etude et cartographie des habitats. CEN.	2	2014 - 2014
<i>G1.C1</i> <i>Plantations de Populus</i>	<i>83.321</i> <i>Plantations de Peupliers</i>		Bibliographie : ARIAL W., POULAIN E. 2014 Marais du Vergon, Communes de Bacilly, Marcey-les-grèves et Vains (50). Etude et cartographie des habitats. CEN.	1	2014 - 2014
	<i>37</i> <i>Prairies humides et mégaphorbiaies</i>				

### 6.3 Habitats périphériques

EUNIS	CORINE biotopes	Habitats d'intérêt communautaire	Source	Surface (%)	Observation
	<i>84.4</i> <i>Bocages</i>				
	<i>82.11</i> <i>Grandes cultures</i>		Bibliographie : ARIAL W., POULAIN E. 2014 Marais du Vergon, Communes de Bacilly, Marcey-les-grèves et Vains (50). Etude et cartographie des habitats. CEN.		2014 - 2014
	<i>38.12</i> <i>Pâturages interrompus par des fossés</i>		Bibliographie : ARIAL W., POULAIN E. 2014 Marais du Vergon, Communes de Bacilly, Marcey-les-grèves et Vains (50). Etude et cartographie des habitats. CEN.		2014 - 2014
	<i>38.2</i> <i>Prairies de fauche de basse altitude</i>		Bibliographie : ARIAL W., POULAIN E. 2014 Marais du Vergon, Communes de Bacilly, Marcey-les-grèves et Vains (50). Etude et cartographie des habitats. CEN.		2014 - 2014



## 6.4 Commentaire sur les habitats

*aucun commentaire*

## 7. ESPECES

### 7.1 Espèces déterminantes

Groupe	Code Espèce (CD_NOM)	Nom scientifique de l'espèce	Nomm vernaculaire de l'espèce	Statut(s) biologique(s)	Sources	Degré d'abondance	Effectif inférieur estimé	Effectif supérieur estimé	Année/ Période d'observation
Amphibiens	701815	<i>Bufo calamita</i> (Laurenti, 1768)	<i>Crapaud calamite (Le)</i>	Reproduction indéterminée	Informateur : Brecin B., 2013. Données terrain. OBHEN.				2013
	444431	<i>Lissotriton vulgaris</i> (Linnaeus, 1758)		Reproduction indéterminée	Informateur : Brecin B., 2002. Données terrain. OBHEN.				2002 - 2002
	252	<i>Pelodytes punctatus</i> (Daudin, 1803)	<i>Pélodyte ponctué (Le)</i>	Reproduction indéterminée	Informateur : Brecin B., 2004. Données terrain. OBHEN.				2004
	163	<i>Triturus marmoratus</i> (Latreille, 1800)	<i>Triton marbré (Le)</i>	Reproduction indéterminée	Informateur : Brecin B., 2003. Données terrain. OBHEN.				2003 - 2003
Oiseaux	4195	<i>Acrocephalus scirpaceus</i> (Hermann, 1804)	<i>Rousserolle effarvate</i>	Reproduction indéterminée	Bibliographie : ARIAL W., POULAIN E.				2014 - 2014
	1958	<i>Anas crecca</i> Linnaeus, 1758	<i>Sarcelle d'hiver</i>	Reproduction indéterminée	Bibliographie : DANAIS M. & LEGENDRE C.		4	4	1983 - 1983
	1975	<i>Anas querquedula</i> Linnaeus, 1758	<i>Sarcelle d'été</i>	Reproduction indéterminée	Bibliographie : ARIAL W., POULAIN E.		2	2	1983 - 2014
	2878	<i>Circus aeruginosus</i> (Linnaeus, 1758)	<i>Busard des roseaux</i>	Reproduction indéterminée	Informateur : DESGUE P. - Données de terrain non publiées.				1996 - 1996
	4669	<i>Emberiza schoeniclus</i> (Linnaeus, 1758)	<i>Bruant des roseaux</i>	Reproduction certaine ou probable	Bibliographie : ARIAL W., POULAIN E.				2014 - 2014
	4167	<i>Locustella naevia</i> (Boddaert, 1783)	<i>Locustelle tachetée</i>	Reproduction certaine ou probable	Bibliographie : ARIAL W., POULAIN E.				2014 - 2014
	3036	<i>Rallus aquaticus</i> Linnaeus, 1758	<i>Râle d'eau</i>	Reproduction certaine ou probable	Bibliographie : ARIAL W., POULAIN E.				1996 - 2014

Groupe	Code Espèce (CD_NOM)	Nom scientifique de l'espèce	Nomm vernaculaire de l'espèce	Statut(s) biologique(s)	Sources	Degré d'abondance	Effectif inférieur estimé	Effectif supérieur estimé	Année/ Période d'observation
Orthoptères	65878	<i>Conocephalus dorsalis</i> (Latreille, 1804)	Conocéphale des Roseaux	Reproduction indéterminée	Bibliographie : ARIAL W., POULAIN E.				2014
	65488	<i>Mecostethus grossus</i> (Linnaeus, 1758)	Criquet ensanglanté, Œdipode ensanglantée	Reproduction indéterminée	Informateur : LIERON V. - Données de terrain non publiées				1997
Phanérogames	83197	<i>Apium inundatum</i> (L.) Rchb.f., 1867	Ache inondée, Céléri inondé	Reproduction certaine ou probable	Bibliographie : ARIAL W., POULAIN E.				2014 - 2014
	87136	<i>Butomus umbellatus</i> L., 1753	Butome en ombelle, Jonc fleuri, Carélé	Reproduction certaine ou probable	Informateur : Personnel du CBN de Brest		1	1	2006 - 2006
	87476	<i>Callitriche obtusangula</i> Le Gall, 1852	Callitriche à angles obtus	Reproduction certaine ou probable	Informateur : Personnel du CBN de Brest		1	1	2004 - 2004
	88893	<i>Carex strigosa</i> Huds., 1778	Laïche à épis grêles, Laïche maigre	Reproduction certaine ou probable	Bibliographie : DANAIS M. & LEGENDRE C.				
	101220	<i>Helosciadium inundatum</i> (L.) W.D.J.Koch, 1824	Ache inondée, Céléri inondé	Reproduction certaine ou probable	Informateur : Réseau de correspondant(e)s du CBN de Brest				2014 - 2014
	103027	<i>Hottonia palustris</i> L., 1753	Hottonie des marais, Millefeuille aquatique	Reproduction certaine ou probable	Informateur : Réseau de correspondant(e)s du CBN de Brest				1991 - 2014
	105427	<i>Lemna gibba</i> L., 1753	Lentille d'eau bossue, Canillée	Reproduction certaine ou probable	Informateur : Réseau de correspondant(e)s du CBN de Brest				2014 - 2014
	106807	<i>Luronium natans</i> (L.) Raf., 1840	Flûteau nageant, Alisma nageant	Reproduction certaine ou probable	Informateur : Réseau de correspondant(e)s du CBN de Brest				2014 - 2014
108138	<i>Mentha pulegium</i> L., 1753	Menthe pouliot	Reproduction certaine ou probable	Informateur : Réseau de correspondant(e)s du CBN de Brest				2014 - 2014	

Groupe	Code Espèce (CD_NOM)	Nom scientifique de l'espèce	Nomm vernaculaire de l'espèce	Statut(s) biologique(s)	Sources	Degré d'abondance	Effectif inférieur estimé	Effectif supérieur estimé	Année/ Période d'observation
	115305	<i>Potamogeton pusillus</i> L., 1753	<i>Potamot fluët</i>	Reproduction certaine ou probable	Informateur : Personnel du CBN de Brest		1	1	2004 - 2004
	116928	<i>Ranunculus aquatilis</i> L., 1753	<i>Renoncule aquatique</i>	Reproduction certaine ou probable	Bibliographie : DANAIS M. & LEGENDRE C.				
	117165	<i>Ranunculus penicillatus</i> (Dumort.) Bab., 1874	<i>Renoncule en pinceau</i>	Reproduction certaine ou probable	Bibliographie : ARIAL W., POULAIN E.				2014
	119533	<i>Rumex maritimus</i> L., 1753	<i>Patience maritime</i>	Reproduction certaine ou probable	Informateur : Organisme.s partenaire.s du CBN de Brest		1	1	2006 - 2006
	159831	<i>Senecio aquaticus</i> Hill, 1761	<i>Séneçon aquatique</i>	Reproduction certaine ou probable	Informateur : ZAMBETTAKIS C., 2006. Données de terrain non publiées. CBN.				2006 - 2006
	130119	<i>Wolffia arrhiza</i> (L.) Horkel ex Wimm., 1857	<i>Lentille d'eau sans racine, Wolffie sans racines</i>	Reproduction certaine ou probable	Bibliographie : BOUSQUET.T,GUYADER.D,ZAMBETTAKIS.C				2006
	130599	<i>Zannichellia palustris</i> L., 1753	<i>Zannichellie des marais, Alquette</i>	Reproduction certaine ou probable	Bibliographie : ARIAL W., POULAIN E.				1991 - 2014

## 7.2 Espèces autres

Groupe	Code Espèce (CD_NOM)	Nom scientifique de l'espèce	Nomm vernaculaire de l'espèce	Statut(s) biologique(s)	Sources	Degré d'abondance	Effectif inférieur estimé	Effectif supérieur estimé	Année/ Période d'observation
Amphibiens	281	<i>Hyla arborea</i> (Linnaeus, 1758)	<i>Rainette verte (La)</i>	Reproduction indéterminée	Informateur : Brecin B., 2013. Données terrain. OBHEN.				2013
	444432	<i>Lissotriton helveticus</i> (Razoumowsky, 1789)	<i>Triton palmé (Le)</i>	Reproduction indéterminée	Informateur : Brecin B., 2004. Données terrain. OBHEN.				2004

Groupe	Code Espèce (CD_NOM)	Nom scientifique de l'espèce	Nomm vernaculaire de l'espèce	Statut(s) biologique(s)	Sources	Degré d'abondance	Effectif inférieur estimé	Effectif supérieur estimé	Année/ Période d'observation
	444440	<i>Pelophylax kl. esculentus</i> (Linnaeus, 1758)		Reproduction indéterminée	Informateur : Brecin B., 2000. Données terrain. OBHEN.				2000 - 2000
	310	<i>Rana dalmatina</i> Fitzinger in Bonaparte, 1838	<i>Grenouille agile</i> (La)	Reproduction indéterminée	Informateur : Brecin B., 2004. Données terrain. OBHEN.				2004
Oiseaux	4187	<i>Acrocephalus schoenobaenus</i> (Linnaeus, 1758)	<i>Phragmite des joncs</i>	Passage, migration					
				Reproduction indéterminée	Bibliographie : ARIAL W., POULAIN E.				1996 - 2014
	2616	<i>Actitis hypoleucos</i> (Linnaeus, 1758)	<i>Chevalier guignette</i>	Passage, migration					
				Reproduction indéterminée	Informateur : DESGUE P. - Données de terrain non publiées.		3		1995 - 1995
	1973	<i>Anas acuta</i> Linnaeus, 1758	<i>Canard pilet</i>	Hivernage, séjour hors de période de reproduction					
				Reproduction indéterminée	Bibliographie : Réseau de Correspondants "Oiseaux d'eau / Zones Humides"/ONC/FDC		1	20	1991 - 1997
	1970	<i>Anas clypeata</i> Linnaeus, 1758	<i>Canard souchet</i>	Hivernage, séjour hors de période de reproduction					
				Reproduction indéterminée	Bibliographie : Réseau de Correspondants "Oiseaux d'eau / Zones Humides"/ONC/FDC		1	3	1991 - 1997
	1950	<i>Anas penelope</i> Linnaeus, 1758	<i>Canard siffleur</i>	Hivernage, séjour hors de période de reproduction					
				Reproduction indéterminée	Bibliographie : Réseau de Correspondants "Oiseaux d'eau / Zones Humides"/ONC/FDC		1	11	1991 - 1997
1966	<i>Anas platyrhynchos</i> Linnaeus, 1758	<i>Canard colvert</i>	Reproduction certaine ou probable	Bibliographie : DANAIS M. & LEGENDRE C.			10	1983 - 1990	

Groupe	Code Espèce (CD_NOM)	Nom scientifique de l'espèce	Nomm vernaculaire de l'espèce	Statut(s) biologique(s)	Sources	Degré d'abondance	Effectif inférieur estimé	Effectif supérieur estimé	Année/ Période d'observation
	1956	<i>Anas strepera</i> Linnaeus, 1758	Canard chipeau	Hivernage, séjour hors de période de reproduction					
				Reproduction indéterminée	Bibliographie : Réseau de Correspondants "Oiseaux d'eau / Zones Humides"/ONC/FDC		2	5	1991 - 1997
	2741	<i>Anser anser</i> (Linnaeus, 1758)	Oie cendrée	Hivernage, séjour hors de période de reproduction					
				Reproduction indéterminée	Bibliographie : Réseau de Correspondants "Oiseaux d'eau / Zones Humides"/ONC/FDC		1	3	1992 - 1996
	3733	<i>Anthus spinoletta</i> (Linnaeus, 1758)	Pipit spioncelle	Hivernage, séjour hors de période de reproduction					
				Reproduction indéterminée	Informateur : LIERON V. - Données de terrain non publiées		10	15	1997 - 1998
	1991	<i>Aythya ferina</i> (Linnaeus, 1758)	Fuligule milouin	Hivernage, séjour hors de période de reproduction					
				Reproduction indéterminée	Bibliographie : Réseau de Correspondants "Oiseaux d'eau / Zones Humides"/ONC/FDC		2	2	1997 - 1997
	4151	<i>Cettia cetti</i> (Temminck, 1820)	Bouscarle de Cetti	Reproduction indéterminée	Bibliographie : ARIAL W., POULAIN E.			2	1995 - 2014
	2497	<i>Egretta garzetta</i> (Linnaeus, 1766)	Aigrette garzette	Reproduction indéterminée	Bibliographie : ARIAL W., POULAIN E.				2014 - 2014
	4657	<i>Emberiza citrinella</i> Linnaeus, 1758	Bruant jaune	Reproduction indéterminée	Bibliographie : ARIAL W., POULAIN E.				2013 - 2014
	2679	<i>Falco subbuteo</i> Linnaeus, 1758	Faucon hobereau	Reproduction indéterminée	Bibliographie : ARIAL W., POULAIN E.				2013 - 2014
	3070	<i>Fulica atra</i> Linnaeus, 1758	Foulque macroule	Hivernage, séjour hors de période de reproduction					

Groupe	Code Espèce (CD_NOM)	Nom scientifique de l'espèce	Nomm vernaculaire de l'espèce	Statut(s) biologique(s)	Sources	Degré d'abondance	Effectif inférieur estimé	Effectif supérieur estimé	Année/ Période d'observation
				Reproduction indéterminée	Bibliographie : Réseau de Correspondants "Oiseaux d'eau / Zones Humides"/ONC/FDC		1	12	1991 - 1997
	2563	<i>Limosa limosa</i> (Linnaeus, 1758)	<i>Barge à queue noire</i>	Reproduction indéterminée	Bibliographie : ARIAL W., POULAIN E.				2014 - 2014
	2794	<i>Melanitta nigra</i> (Linnaeus, 1758)	<i>Macreuse noire</i>	Hivernage, séjour hors de période de reproduction					
				Reproduction indéterminée	Bibliographie : Réseau de Correspondants "Oiseaux d'eau / Zones Humides"/ONC/FDC		15	15	1997 - 1997
	4289	<i>Phylloscopus trochilus</i> (Linnaeus, 1758)	<i>Pouillot fitis</i>	Passage, migration					
				Reproduction indéterminée	Informateur : DESGUE P. - Données de terrain non publiées.				
	2530	<i>Platalea leucorodia</i> Linnaeus, 1758	<i>Spatule blanche</i>	Reproduction indéterminée	Bibliographie : ARIAL W., POULAIN E.		18	18	2014 - 2014
	2767	<i>Tadorna tadorna</i> (Linnaeus, 1758)	<i>Tadorne de Belon</i>	Hivernage, séjour hors de période de reproduction	Bibliographie : Réseau de Correspondants "Oiseaux d'eau / Zones Humides"/ONC/FDC		500	500	1994 - 1994
				Reproduction certaine ou probable	Bibliographie : ARIAL W., POULAIN E.				
	2603	<i>Tringa ochropus</i> Linnaeus, 1758	<i>Chevalier culblanc</i>	Passage, migration					
				Reproduction indéterminée	Bibliographie : ARIAL W., POULAIN E.				6
Phanérogames	80590	<i>Agrostis canina</i> L., 1753	<i>Agrostide des chiens</i>	Reproduction certaine ou probable	Bibliographie : DANAIS M. & LEGENDRE C.				
	81637	<i>Alopecurus geniculatus</i> L., 1753	<i>Vulpin genouillé</i>	Reproduction certaine ou probable	Bibliographie : DANAIS M. & LEGENDRE C.				2006
	83205	<i>Apium nodiflorum</i> (L.) Lag., 1821	<i>Ache nodiflore</i>	Reproduction certaine ou probable	Bibliographie : DANAIS M. & LEGENDRE C.				

Groupe	Code Espèce (CD_NOM)	Nom scientifique de l'espèce	Nomm vernaculaire de l'espèce	Statut(s) biologique(s)	Sources	Degré d'abondance	Effectif inférieur estimé	Effectif supérieur estimé	Année/ Période d'observation
	85986	<i>Bidens tripartita</i> L., 1753	<i>Bident trifolié, Eupatoire aquatique</i>	Reproduction certaine ou probable	Bibliographie : DANAIS M. & LEGENDRE C.				2006
	86732	<i>Bromus racemosus</i> L., 1762	<i>Brome en grappe</i>	Reproduction certaine ou probable	Bibliographie : ARIAL W., POULAIN E.				2014
	87964	<i>Cardamine pratensis</i> L., 1753	<i>Cardamine des prés, Cresson des prés</i>	Reproduction certaine ou probable	Bibliographie : DANAIS M. & LEGENDRE C.				
	88318	<i>Carex acutiformis</i> Ehrh., 1789	<i>Laïche des marais, Laïche fausse, Laïche aiguë, Laïche fausse Laïche aiguë</i>	Reproduction certaine ou probable	Bibliographie : ARIAL W., POULAIN E.				2014
	88478	<i>Carex disticha</i> Huds., 1762	<i>Laïche distique</i>	Reproduction certaine ou probable	Bibliographie : DANAIS M. & LEGENDRE C.				2006
	88491	<i>Carex elata</i> All., 1785	<i>Laïche raide, Laïche élevée</i>	Reproduction certaine ou probable	Bibliographie : DANAIS M. & LEGENDRE C.				
	88720	<i>Carex nigra</i> (L.) Reichard, 1778	<i>Laïche vulgaire, Laïche noire</i>	Reproduction certaine ou probable	Bibliographie : ARIAL W., POULAIN E.				2014
	88833	<i>Carex riparia</i> Curtis, 1783	<i>Laïche des rives</i>	Reproduction certaine ou probable	Bibliographie : DANAIS M. & LEGENDRE C.				
	88942	<i>Carex vesicaria</i> L., 1753	<i>Laïche vésiculeuse, Laïche à utricules renflés</i>	Reproduction certaine ou probable	Bibliographie : ARIAL W., POULAIN E.				2014
	90208	<i>Ceratophyllum demersum</i> L., 1753	<i>Cornifle nageant, Cornifle immergé</i>	Reproduction certaine ou probable	Bibliographie : ARIAL W., POULAIN E.				2006 - 2014
	90801	<i>Chenopodium rubrum</i> L., 1753		Reproduction certaine ou probable	Informateur : ZAMBETTAKIS C., 2006. Données de terrain non publiées. CBN.				2006 - 2006



Groupe	Code Espèce (CD_NOM)	Nom scientifique de l'espèce	Nomm vernaculaire de l'espèce	Statut(s) biologique(s)	Sources	Degré d'abondance	Effectif inférieur estimé	Effectif supérieur estimé	Année/ Période d'observation
	95922	<i>Eleocharis palustris</i> (L.) Roem. & Schult., 1817	<i>Scirpe des marais</i>	Reproduction certaine ou probable	Bibliographie : DANAIS M. & LEGENDRE C.				2006
	99494	<i>Galium palustre</i> L., 1753	<i>Gaillet des marais</i>	Reproduction certaine ou probable	Bibliographie : DANAIS M. & LEGENDRE C.				2006
	99683	<i>Gaudinia fragilis</i> (L.) P.Beauv., 1812	<i>Gaudinie fragile</i>	Reproduction certaine ou probable	Bibliographie : ARIAL W., POULAIN E.				2014
	100387	<i>Glyceria fluitans</i> (L.) R.Br., 1810	<i>Glycérie flottante, Manne de Pologne</i>	Reproduction certaine ou probable	Bibliographie : DANAIS M. & LEGENDRE C.				
	103142	<i>Hydrocotyle vulgaris</i> L., 1753	<i>Écuelle d'eau, Herbe aux Patagons</i>	Reproduction certaine ou probable	Bibliographie : DANAIS M. & LEGENDRE C.				2006
	103772	<i>Iris pseudacorus</i> L., 1753	<i>Iris faux acore, Iris des marais</i>	Reproduction certaine ou probable	Bibliographie : DANAIS M. & LEGENDRE C.				
	104144	<i>Juncus bufonius</i> L., 1753	<i>Jonc des crapauds</i>	Reproduction certaine ou probable	Bibliographie : DANAIS M. & LEGENDRE C.				
	104173	<i>Juncus effusus</i> L., 1753	<i>Jonc épars, Jonc diffus</i>	Reproduction certaine ou probable	Bibliographie : DANAIS M. & LEGENDRE C.				
	104214	<i>Juncus inflexus</i> L., 1753	<i>Jonc glauque</i>	Reproduction certaine ou probable	Bibliographie : DANAIS M. & LEGENDRE C.				2006
	104348	<i>Juncus sylvaticus</i> auct. non Reichard	<i>Jonc à tépales aigus, Jonc acutiflore</i>	Reproduction certaine ou probable	Bibliographie : DANAIS M. & LEGENDRE C.				
	106918	<i>Lychnis flos-cuculi</i> L., 1753	<i>Oeil-de-perdrix</i>	Reproduction certaine ou probable	Bibliographie : DANAIS M. & LEGENDRE C.				

Groupe	Code Espèce (CD_NOM)	Nom scientifique de l'espèce	Nomm vernaculaire de l'espèce	Statut(s) biologique(s)	Sources	Degré d'abondance	Effectif inférieur estimé	Effectif supérieur estimé	Année/ Période d'observation
	107090	<i>Lysimachia vulgaris</i> L., 1753	<i>Lysimaque commune</i> , <i>Lysimaque vulgaire</i>	Reproduction certaine ou probable	Bibliographie : DANAIS M. & LEGENDRE C.				2006
	107115	<i>Lythrum portula</i> (L.) D.A.Webb, 1967	<i>Pourpier d'eau</i>	Reproduction certaine ou probable	Bibliographie : ARIAL W., POULAIN E.				2014
	107117	<i>Lythrum salicaria</i> L., 1753	<i>Salicaire commune</i> , <i>Salicaire pourpre</i>	Reproduction certaine ou probable	Bibliographie : DANAIS M. & LEGENDRE C.				
	109071	<i>Myosotis palustris</i> Hill, 1770	<i>Myosotis des marais</i> , <i>Myosotis faux Scorpion</i>	Reproduction certaine ou probable	Bibliographie : DANAIS M. & LEGENDRE C.				
	109869	<i>Oenanthe fistulosa</i> L., 1753	<i>Oenanthe fistuleuse</i>	Reproduction certaine ou probable	Bibliographie : ARIAL W., POULAIN E.				2006 - 2014
	114416	<i>Poa trivialis</i> L., 1753	<i>Pâturin commun</i> , <i>Gazon d'Angleterre</i>	Reproduction certaine ou probable	Bibliographie : DANAIS M. & LEGENDRE C.				
	114641	<i>Polygonum amphibium</i> L., 1753	<i>Persicaire flottante</i>	Reproduction certaine ou probable	Bibliographie : DANAIS M. & LEGENDRE C.				
	115402	<i>Potentilla anserina</i> L., 1753	<i>Potentille des oies</i>	Reproduction certaine ou probable	Bibliographie : DANAIS M. & LEGENDRE C.				2006
	117025	<i>Ranunculus flammula</i> L., 1753	<i>Renoncule flammette</i> , <i>Petite douve</i> , <i>Flammule</i>	Reproduction certaine ou probable	Bibliographie : DANAIS M. & LEGENDRE C.				
	117224	<i>Ranunculus sceleratus</i> L., 1753	<i>Renoncule scélérate</i> , <i>Renoncule à feuilles de céleri</i>	Reproduction certaine ou probable	Bibliographie : ARIAL W., POULAIN E.				2006 - 2014
	119471	<i>Rumex conglomeratus</i> Murray, 1770	<i>Patience agglomérée</i> , <i>Oseille agglomérée</i>	Reproduction certaine ou probable	Bibliographie : DANAIS M. & LEGENDRE C.				

Groupe	Code Espèce (CD_NOM)	Nom scientifique de l'espèce	Nomm vernaculaire de l'espèce	Statut(s) biologique(s)	Sources	Degré d'abondance	Effectif inférieur estimé	Effectif supérieur estimé	Année/ Période d'observation
	119473	<i>Rumex crispus</i> L., 1753	<i>Patience crépue, Oseille crépue</i>	Reproduction certaine ou probable	Bibliographie : DANAIS M. & LEGENDRE C.				
	119509	<i>Rumex hydrolapathum</i> Huds., 1778	<i>Patience d'eau, Grande Parelle</i>	Reproduction certaine ou probable	Bibliographie : ARIAL W., POULAIN E.				1991 - 2014
	119915	<i>Salix alba</i> L., 1753	<i>Saule blanc, Saule commun</i>	Reproduction certaine ou probable	Informateur : ZAMBETTAKIS C., 2006. Données de terrain non publiées. CBN.				2006 - 2006
	120732	<i>Samolus valerandi</i> L., 1753	<i>Samole de Valerand, Mouron d'eau</i>	Reproduction certaine ou probable	Bibliographie : ARIAL W., POULAIN E.				2014
	122073	<i>Scutellaria minor</i> Huds., 1762	<i>Petite scutellaire, Scutellaire naine</i>	Reproduction certaine ou probable	Informateur : LIERON V. - Données de terrain non publiées				1997
	124408	<i>Sparganium erectum</i> L., 1753	<i>Rubanier dressé, Ruban-d'eau</i>	Reproduction certaine ou probable	Bibliographie : DANAIS M. & LEGENDRE C.				
	124707	<i>Spirodela polyrhiza</i> (L.) Schleid., 1839	<i>Spirodèle à plusieurs racines</i>	Reproduction certaine ou probable	Bibliographie : ARIAL W., POULAIN E.				2006 - 2014
	124798	<i>Stachys palustris</i> L., 1753	<i>Épiaire des marais, Ortie bourbière</i>	Reproduction certaine ou probable	Informateur : ZAMBETTAKIS C., 2006. Données de terrain non publiées. CBN.				2006 - 2006
	125355	<i>Symphytum officinale</i> L., 1753	<i>Grande consoude</i>	Reproduction certaine ou probable	Bibliographie : DANAIS M. & LEGENDRE C.				2006
	127314	<i>Trifolium fragiferum</i> L., 1753	<i>Trèfle Porte-fraises</i>	Reproduction certaine ou probable	Informateur : ZAMBETTAKIS C., 2006. Données de terrain non publiées. CBN.				2006 - 2006
	129000	<i>Veronica scutellata</i> L., 1753	<i>Véronique à écus, Véronique à écusson</i>	Reproduction certaine ou probable	Bibliographie : ARIAL W., POULAIN E.				1991 - 2014

Groupe	Code Espèce (CD_NOM)	Nom scientifique de l'espèce	Nomm vernaculaire de l'espèce	Statut(s) biologique(s)	Sources	Degré d'abondance	Effectif inférieur estimé	Effectif supérieur estimé	Année/ Période d'observation
Ptéridophytes	96519	<i>Equisetum fluviale</i> L., 1753	<i>Prêle des eaux, Prêle des cours d'eau, Prêle des rivières</i>	Reproduction certaine ou probable	Bibliographie : DANAIS M. & LEGENDRE C.				
Reptiles	78064	<i>Natrix natrix</i> auct. non (Linnaeus, 1758)		Reproduction indéterminée	Informateur : Brecin B., 2003. Données terrain. OBHEN.				2003 - 2003

### 7.3 Espèces à statut réglementé

Groupe	Code Espèce (CD_NOM)	Espèce (nom scientifique)	Statut de détermination	Réglementation
Amphibiens	163	<i>Triturus marmoratus</i> (Latreille, 1800)	Déterminante	Directive 92/43/CEE (Directive européenne dite Directive Habitats-Faune-Flore) ( <a href="#">lien</a> )
				Listes des amphibiens et des reptiles protégés sur l'ensemble du territoire français et les modalités de leur protection ( <a href="#">lien</a> )
	252	<i>Pelodytes punctatus</i> (Daudin, 1803)	Déterminante	Listes des amphibiens et des reptiles protégés sur l'ensemble du territoire français et les modalités de leur protection ( <a href="#">lien</a> )
				281
	Listes des amphibiens et des reptiles protégés sur l'ensemble du territoire français et les modalités de leur protection ( <a href="#">lien</a> )			
	310	<i>Rana dalmatina</i> Fitzinger in Bonaparte, 1838	Autre	Directive 92/43/CEE (Directive européenne dite Directive Habitats-Faune-Flore) ( <a href="#">lien</a> )
				Listes des amphibiens et des reptiles protégés sur l'ensemble du territoire français et les modalités de leur protection ( <a href="#">lien</a> )
	444431	<i>Lissotriton vulgaris</i> (Linnaeus, 1758)	Déterminante	Listes des amphibiens et des reptiles protégés sur l'ensemble du territoire français et les modalités de leur protection ( <a href="#">lien</a> )
444432	<i>Lissotriton helveticus</i> (Razoumowsky, 1789)	Autre	Listes des amphibiens et des reptiles protégés sur l'ensemble du territoire français et les modalités de leur protection ( <a href="#">lien</a> )	
444440	<i>Pelophylax kl. esculentus</i> (Linnaeus, 1758)	Autre	Directive 92/43/CEE (Directive européenne dite Directive Habitats-Faune-Flore) ( <a href="#">lien</a> )	
			Listes des amphibiens et des reptiles protégés sur l'ensemble du territoire français et les modalités de leur protection ( <a href="#">lien</a> )	
Oiseaux	1958	<i>Anas crecca</i> Linnaeus, 1758	Déterminante	Liste des espèces de gibier dont la chasse est autorisée ( <a href="#">lien</a> )
				Protection et commercialisation de certaines espèces d'oiseaux sur le territoire français national ( <a href="#">lien</a> )
	1966	<i>Anas platyrhynchos</i> Linnaeus, 1758	Autre	Liste des espèces de gibier dont la chasse est autorisée ( <a href="#">lien</a> )
				Prévention de l'introduction et de la propagation des espèces animales exotiques envahissantes sur le territoire de la Guadeloupe ( <a href="#">lien</a> )
				Prévention de l'introduction et de la propagation des espèces animales exotiques envahissantes sur le territoire de la Martinique ( <a href="#">lien</a> )
	1973	<i>Anas acuta</i> Linnaeus, 1758	Autre	Liste des espèces de gibier dont la chasse est autorisée ( <a href="#">lien</a> )
				Liste des oiseaux représentés dans le département de la Guyane protégés sur l'ensemble du territoire et les modalités de leur protection ( <a href="#">lien</a> )
				Prévention de l'introduction et de la propagation des espèces animales exotiques envahissantes sur le territoire de la Guadeloupe ( <a href="#">lien</a> )
				Prévention de l'introduction et de la propagation des espèces animales exotiques envahissantes sur le territoire de la Martinique ( <a href="#">lien</a> )
				Protection et commercialisation de certaines espèces d'oiseaux sur le territoire français national ( <a href="#">lien</a> )
	1991	<i>Aythya ferina</i> (Linnaeus, 1758)	Autre	Liste des espèces de gibier dont la chasse est autorisée ( <a href="#">lien</a> )
				Protection et commercialisation de certaines espèces d'oiseaux sur le territoire français national ( <a href="#">lien</a> )
2497	<i>Egretta garzetta</i> (Linnaeus, 1766)	Autre	Directive 79/409/CEE (Directive européenne dite Directive Oiseaux) ( <a href="#">lien</a> )	
			Liste des oiseaux protégés sur l'ensemble du territoire et les modalités de leur protection ( <a href="#">lien</a> )	

Groupe	Code Espèce (CD_NOM)	Espèce (nom scientifique)	Statut de détermination	Réglementation
				Liste des oiseaux représentés dans le département de la Guyane protégés sur l'ensemble du territoire et les modalités de leur protection ( <a href="#">lien</a> )
				Prévention de l'introduction et de la propagation des espèces animales exotiques envahissantes sur le territoire de la Guadeloupe ( <a href="#">lien</a> )
	2530	<i>Platalea leucorodia</i> (Linnaeus, 1758)	Autre	Directive 79/409/CEE (Directive européenne dite Directive Oiseaux) ( <a href="#">lien</a> )
				Liste des oiseaux protégés sur l'ensemble du territoire et les modalités de leur protection ( <a href="#">lien</a> )
	2563	<i>Limosa limosa</i> (Linnaeus, 1758)	Autre	Liste des espèces de gibier dont la chasse est autorisée ( <a href="#">lien</a> )
				Protection et commercialisation de certaines espèces d'oiseaux sur le territoire français national ( <a href="#">lien</a> )
	2603	<i>Tringa ochropus</i> (Linnaeus, 1758)	Autre	Liste des oiseaux protégés sur l'ensemble du territoire et les modalités de leur protection ( <a href="#">lien</a> )
	2616	<i>Actitis hypoleucos</i> (Linnaeus, 1758)	Autre	Liste des oiseaux protégés sur l'ensemble du territoire et les modalités de leur protection ( <a href="#">lien</a> )
				Prévention de l'introduction et de la propagation des espèces animales exotiques envahissantes sur le territoire de la Réunion ( <a href="#">lien</a> )
	2679	<i>Falco subbuteo</i> Linnaeus, 1758	Autre	Liste des oiseaux protégés sur l'ensemble du territoire et les modalités de leur protection ( <a href="#">lien</a> )
	2741	<i>Anser anser</i> (Linnaeus, 1758)	Autre	Liste des espèces de gibier dont la chasse est autorisée ( <a href="#">lien</a> )
				Protection et commercialisation de certaines espèces d'oiseaux sur le territoire français national ( <a href="#">lien</a> )
	2767	<i>Tadorna tadorna</i> (Linnaeus, 1758)	Autre	Liste des oiseaux protégés sur l'ensemble du territoire et les modalités de leur protection ( <a href="#">lien</a> )
	2794	<i>Melanitta nigra</i> (Linnaeus, 1758)	Autre	Liste des espèces de gibier dont la chasse est autorisée ( <a href="#">lien</a> )
				Protection et commercialisation de certaines espèces d'oiseaux sur le territoire français national ( <a href="#">lien</a> )
	2878	<i>Circus aeruginosus</i> (Linnaeus, 1758)	Déterminante	Directive 79/409/CEE (Directive européenne dite Directive Oiseaux) ( <a href="#">lien</a> )
				Liste des oiseaux protégés sur l'ensemble du territoire et les modalités de leur protection ( <a href="#">lien</a> )
				Prévention de l'introduction et de la propagation des espèces animales exotiques envahissantes sur le territoire de la Guadeloupe ( <a href="#">lien</a> )
	3036	<i>Rallus aquaticus</i> (Linnaeus, 1758)	Déterminante	Liste des espèces de gibier dont la chasse est autorisée ( <a href="#">lien</a> )
				Protection et commercialisation de certaines espèces d'oiseaux sur le territoire français national ( <a href="#">lien</a> )
	3070	<i>Fulica atra</i> Linnaeus, 1758	Autre	Liste des espèces de gibier dont la chasse est autorisée ( <a href="#">lien</a> )
				Protection et commercialisation de certaines espèces d'oiseaux sur le territoire français national ( <a href="#">lien</a> )
	3733	<i>Anthus spinoletta</i> (Linnaeus, 1758)	Autre	Liste des oiseaux protégés sur l'ensemble du territoire et les modalités de leur protection ( <a href="#">lien</a> )
	4151	<i>Cettia cetti</i> (Temminck, 1820)	Autre	Liste des oiseaux protégés sur l'ensemble du territoire et les modalités de leur protection ( <a href="#">lien</a> )
	4167	<i>Locustella naevia</i> (Boddaert, 1783)	Déterminante	Liste des oiseaux protégés sur l'ensemble du territoire et les modalités de leur protection ( <a href="#">lien</a> )
	4187	<i>Acrocephalus schoenobaenus</i> (Linnaeus, 1758)	Autre	Liste des oiseaux protégés sur l'ensemble du territoire et les modalités de leur protection ( <a href="#">lien</a> )
	4195	<i>Acrocephalus scirpaceus</i> (Hermann, 1804)	Déterminante	Liste des oiseaux protégés sur l'ensemble du territoire et les modalités de leur protection ( <a href="#">lien</a> )

Groupe	Code Espèce (CD_NOM)	Espèce (nom scientifique)	Statut de détermination	Réglementation
	4289	<i>Phylloscopus trochilus</i> (Linnaeus, 1758)	Autre	Liste des oiseaux protégés sur l'ensemble du territoire et les modalités de leur protection ( <a href="#">lien</a> )
	4657	<i>Emberiza citrinella</i> Linnaeus, 1758	Autre	Liste des oiseaux protégés sur l'ensemble du territoire et les modalités de leur protection ( <a href="#">lien</a> )
	4669	<i>Emberiza schoeniclus</i> (Linnaeus, 1758)	Déterminante	Liste des espèces animales et végétales à la protection desquelles il ne peut être dérogé qu'après avis du Conseil national de la protection de la nature ( <a href="#">lien</a> ) Liste des oiseaux protégés sur l'ensemble du territoire et les modalités de leur protection ( <a href="#">lien</a> )
Angiospermes	104173	<i>Juncus effusus</i> L., 1753	Autre	Prévention de l'introduction et de la propagation des espèces végétales exotiques envahissantes sur le territoire de la Réunion ( <a href="#">lien</a> )
	106807	<i>Luronium natans</i> (L.) Raf., 1840	Déterminante	Directive 92/43/CEE (Directive européenne dite Directive Habitats-Faune-Flore) ( <a href="#">lien</a> ) Liste des espèces végétales protégées sur l'ensemble du territoire français métropolitain ( <a href="#">lien</a> )
	130599	<i>Zannichellia palustris</i> L., 1753	Déterminante	Prévention de l'introduction et de la propagation des espèces végétales exotiques envahissantes sur le territoire de la Réunion ( <a href="#">lien</a> )

## 8. LIENS ESPECES ET HABITATS

Espèce	Habitat	Statut(s) biologique(s)	Sources
88478 <i>Carex disticha</i> Huds., 1762	J5.3 Eaux stagnantes très artificielles non salées	Reproduction certaine ou probable	Bibliographie DANAIS M. & LEGENDRE C.
88893 <i>Carex strigosa</i> Huds., 1778		Reproduction certaine ou probable	Bibliographie DANAIS M. & LEGENDRE C.
103027 <i>Hottonia palustris</i> L., 1753	C1.341 Communautés flottantes des eaux peu profondes	Reproduction certaine ou probable	Bibliographie ARIAL W., POULAIN E.
106807 <i>Luronium natans</i> (L.) Raf., 1840	C3.41 Communautés amphibies vivaces eurosibériennes	Reproduction certaine ou probable	Bibliographie ARIAL W., POULAIN E.
116928 <i>Ranunculus aquatilis</i> L., 1753	J5.3 Eaux stagnantes très artificielles non salées	Reproduction certaine ou probable	Bibliographie DANAIS M. & LEGENDRE C.

## 9. SOURCES

Type	Auteur	Année de publication	Titre
Bibliographie	ARIAL W., POULAIN E.	2014	Marais du Vergon, Communes de Bacilly, Marcey-les-grèves et Vains (50). Etude et cartographie des habitats. CEN.
	BOUSQUET.T, GUYADER.D, ZAMBETTAKIS.C	2008	Mise à jour des ZNIEFF de Basse-Normandie 2005-2006-2007, Données flores (terrain & bibliographie) recueillies par le CBN de Brest et son réseau botanique.
	DANAIS M. & LEGENDRE C.	1991	Zones humides périphériques de la baie du Mont-Saint-Michel : étude descriptive et analytique de chaque marais (tome 1). Ouest-Aménagement/DRAE Basse-Normandie.

Type	Auteur	Année de publication	Titre
	Réseau de Correspondants "Oiseaux d'eau / Zones Humides"/ONC/FDC	0	Hivernage anatisés et foulques 91/97.
	Réseau de Correspondants "Oiseaux d'eau / Zones Humides"/ONC/FDC	1998	Hivernage anatisés et foulques 91/97.
	SCHRICKE V.	1983	Distribution spatio-temporelle des populations d'anatisés en transit et en hivernage en baie du Mont Saint Michel en relation avec les activités humaines. Université de Rennes.
Informateur	Brecin B., 2000. Données terrain. OBHEN.		
	Brecin B., 2002. Données terrain. OBHEN.		
	Brecin B., 2003. Données terrain. OBHEN.		
	Brecin B., 2004. Données terrain. OBHEN.		
	Brecin B., 2013. Données terrain. OBHEN.		
	Brecin B., 2013. Données terrain. OBHEN.		
	DESGUE P. - Données de terrain non publiées.	0	
	LIERON V. - Données de terrain non publiées	0	
	Organisme.s partenaire.s du CBN de Brest		
	Personnel du CBN de Brest		
	Réseau de correspondant(e)s du CBN de Brest		
	ROBBE S. Données de terrain non publiées - 2011		
	ZAMBETTAKIS C., 2006. Données de terrain non publiées. CBN.		





# HERBUS DE GENETS ET VAINS (Identifiant national : 250008118)

(ZNIEFF Continentale de type 1)

(Identifiant régional : 00070011)

La citation de référence de cette fiche doit se faire comme suite : SAVINI J-R, .- 250008118, HERBUS DE GENETS ET VAINS. - INPN, SPN-MNHN Paris, 31P. <https://inpn.mnhn.fr/zone/znieff/250008118.pdf>

Région en charge de la zone : Basse-Normandie

Rédacteur(s) : SAVINI J-R

Centroïde calculé : 321353°-2414380°

Dates de validation régionale et nationale

Date de premier avis CSRPN : 12/10/2000

Date actuelle d'avis CSRPN : 08/09/2020

Date de première diffusion INPN : 26/03/2019

Date de dernière diffusion INPN : 05/01/2021

1. DESCRIPTION .....	2
2. CRITERES D'INTERET DE LA ZONE .....	4
3. CRITERES DE DELIMITATION DE LA ZONE .....	4
4. FACTEUR INFLUENCANT L'EVOLUTION DE LA ZONE .....	4
5. BILAN DES CONNAISSANCES - EFFORTS DES PROSPECTIONS .....	5
6. HABITATS .....	5
7. ESPECES .....	7
8. LIENS ESPECES ET HABITATS .....	31
9. SOURCES .....	31

## 1. DESCRIPTION

Cette ZNIEFF est incluse dans la ZNIEFF de Type 2 :

- Id nat. : [250006479](#) - BAIE DU MONT SAINT-MICHEL (Id reg. : 00070000)

### 1.1 Localisation administrative

- Département : Manche
- Département : Manche (mer territoriale)
- Commune : Vains (INSEE : 50612)
- Commune : Genêts (INSEE : 50199)

### 1.2 Superficie

512,36 hectares

### 1.3 Altitude

Minimale (mètre): 0

Maximale (mètre): 9

### 1.4 Liaisons écologiques avec d'autres ZNIEFF

- Id nat. : [250006479](#) - BAIE DU MONT SAINT-MICHEL (Type 2) (Id reg. : 00070000)

### 1.5 Commentaire général

Les vastes zones de slikke et de schorre sont l'une des composantes majeures de la richesse écologique, paysagère et économique de la baie du Mont Saint-Michel. Cette zone de pré-salés en forme d'anse est entrecoupée par des marigots parfois larges et profonds. Elle s'adosse soit à des dunes au nord (Bec d'Andaine), soit à des petites falaises (Grouin du sud) et joue un rôle essentiel dans le fonctionnement général de l'écosystème "baie du Mont Saint-Michel".

#### FLORE

L'intérêt botanique de cette zone est dû à la présence d'un nombre important d'associations végétales halophiles renfermant des espèces dont certaines sont rares et/ou protégées au niveau régional (\*) tels le Céleri sauvage (*Apium graveolens*), les Spergulaires marine (*Spergularia salina*) et marginée (*S. marginata*), le Scirpe des chaisiers glauque (*Scirpus tabernaemontani*), le Polypogon de Montpellier (*Polypogon monspeliensis*\*).

#### FAUNE

La nidification d'espèces d'intérêt patrimonial a été observée dans cette zone, dont le Tadorne de Belon (*Tadorna tadorna*)...

L'existence d'une vaste roselière à phragmites en bordure de l'herbu de Genêts conditionne la présence d'un grand nombre d'animaux inféodés à ce biotope. C'est dans cette roselière que l'on note la nidification du Râle d'eau (*Rallus aquaticus*), du Phragmite des joncs (*Acrocephalus schoenobaenus*), de la Rousserolle effarvatte (*Acrocephalus scirpaceus*), de la Mésange à moustaches (*Panurus biarmicus*), de la Cisticole des joncs (*Cisticola juncidis*), de la Gorgebleue à miroir (*Luscinia svecica*), pour laquelle ce site constitue l'unique station bas-normande. Le Phragmite aquatique (*Acrocephalus paludicola*) par ses haltes sur ce site y est classé "déterminant de Znieff".

Cet herbu joue également un rôle primordial pour l'avifaune aquatique migratrice en période internuptiale. Site de gagnage nocturne pour la Sarcelle d'hiver (*Anas crecca*), le Canard siffleur (*Anas penelope*) et le Tadorne de Belon (*Tadorna tadorna*), il constitue aussi une zone de stationnement diurne pour cette dernière espèce.

Mais son principal intérêt ornithologique tient au fait qu'il constitue le principal site alimentaire des Bernaches cravants (*Branta bernicla*), qui effectuent une sorte de rotation dans l'exploitation des herbus de Genêts, Saint-Léonard et Vains selon leurs effectifs et les disponibilités en nourriture.

C'est également dans la roselière que l'on peut voir le Crapaud calamite (*Bufo calamita*) et la Rainette verte (*Hyla arborea*).

L'étude de l'entomofaune a révélé la présence de quelques espèces rares.

Mentionnons tout d'abord la présence, dans la roselière, de la seule colonie manchoise de l'Agriçon nain (*Ischnura pumilio*).

Parmi les orthoptères, citons la présence du Conocéphale des roseaux (*Conocephalus dorsalis*).

Le site renferme aussi trois espèces de cicindèles : *Cicindella lunulata* ssp. *littoralis*, *Cicindela maritima* et *Cicindela trisignata* ssp. *neustria*.

L'intérêt mammalogique de cet herbu tient à la présence assez régulière du Phoque veau-marin (*Phoca vitulina*) qui s'y repose.

## 1.6 Compléments descriptifs

### 1.6.1 Mesures de protection

- Site classé selon la loi de 1930
- Zone protégée au titre de la Loi Littoral
- Site inscrit au titre de la Directive Oiseaux (ZPS)
- Zone de la Convention du Patrimoine Mondial (UNESCO)
- Zone humide protégée par la convention de Ramsar

#### *Commentaire sur les mesures de protection*

*aucun commentaire*

### 1.6.2 Activités humaines

- Elevage
- Chasse

#### *Commentaire sur les activités humaines*

*aucun commentaire*

### 1.6.3 Géomorphologie

- Estuaire, delta

#### *Commentaire sur la géomorphologie*

*aucun commentaire*

### 1.6.4 Statut de propriété

- Domaine de l'état
- Domaine public maritime

#### *Commentaire sur le statut de propriété*

*aucun commentaire*

## 2. CRITERES D'INTERET DE LA ZONE

### Patrimoniaux

- Orthoptères
- Habitats
- Critères d'intérêts patrimoniaux
- Ecologique
- Amphibiens
- Oiseaux
- Mammifères
- Coléoptères
- Insectes
- Phanérogames

### Fonctionnels

- Fonction d'habitat pour les populations animales ou végétales
- Etapes migratoires, zones de stationnement, dortoirs
- Zone particulière d'alimentation

### Complémentaires

- Paysager
- Géomorphologique
- Pédagogique ou autre (préciser)

#### Commentaire sur les intérêts

*aucun commentaire*

## 3. CRITERES DE DELIMITATION DE LA ZONE

- Répartition des espèces (faune, flore)
- Répartition et agencement des habitats
- Fonctionnement et relation d'écosystèmes

#### Commentaire sur les critères de délimitation de la zone

Vastes zones d'herbus abritant des espèces animales et végétales d'intérêt patrimonial.

## 4. FACTEURS INFLUENCANT L'EVOLUTION DE LA ZONE

Facteur d'évolution	Effet négatif	Effet significatif	Réalité de l'impact
Extraction de matériaux	Intérieur	Indéterminé	Potentiel
Dépôts de matériaux, décharges	Intérieur	Indéterminé	Potentiel
Equipements sportifs et de loisirs	Intérieur	Indéterminé	Potentiel
Création ou modification des berges et des digues, îles et îlots artificiels, remblais et déblais, fossés	Intérieur	Indéterminé	Potentiel
Pâturage	Intérieur	Indéterminé	Potentiel
Chasse	Intérieur	Indéterminé	Potentiel

#### Commentaire sur les facteurs

*aucun commentaire*

## 5. BILANS DES CONNAISSANCES - EFFORTS DES PROSPECTIONS

### 5.1 Espèces

Nulle	Faible	Moyen	Bon
<ul style="list-style-type: none"> <li>- Autre Faunes</li> <li>- Lichens</li> <li>- Poissons</li> <li>- Crustacés</li> <li>- Myriapodes</li> <li>- Odonates</li> <li>- Lépidoptères</li> <li>- Diptères</li> <li>- Hyménoptères</li> <li>- Autres ordres d'Hexapodes</li> <li>- Ascomycètes</li> <li>- Basidiomycètes</li> <li>- Autres Fonges</li> </ul>	<ul style="list-style-type: none"> <li>- Algues</li> <li>- Amphibiens</li> <li>- Bryophytes</li> <li>- Mammifères</li> <li>- Reptiles</li> <li>- Mollusques</li> <li>- Arachnides</li> <li>- Orthoptères</li> <li>- Coléoptères</li> <li>- Hémiptères</li> </ul>	<ul style="list-style-type: none"> <li>- Phanérogames</li> <li>- Ptéridophytes</li> </ul>	<ul style="list-style-type: none"> <li>- Oiseaux</li> </ul>

### 5.2 Habitats

## 6. HABITATS

### 6.1 Habitats déterminants

EUNIS	CORINE biotopes	Habitats d'intérêt communautaire	Source	Surface (%)	Observation
A2.5513 <i>Marais salés pionniers à Salicornia spp.</i>	15.1112 <i>Groupements à Suaeda et salicorne</i>	1310 <i>Végétations pionnières à Salicornia et autres espèces annuelles des zones boueuses et sableuses</i>	Informateur : Inventaire des habitats N2000. CARMEN 2017.	,02	2013 - 2013
A2.545 <i>Partie inférieure à moyenne des marais salés à Halimione portulacoides</i>	15.621 <i>Fourrés argentés à Halimione portulacoides</i>	1330 <i>Prés-salés atlantiques (Glauco-Puccinellietalia maritimae)</i>	Informateur : Inventaire des habitats N2000. CARMEN 2017.	1,1	2013 - 2013
A2.535 <i>Marais salés de la partie moyenne à supérieure à Juncus maritimus</i>	15.336 <i>Formations riches en Carex extensa</i>	1330 <i>Prés-salés atlantiques (Glauco-Puccinellietalia maritimae)</i>	Informateur : Inventaire des habitats N2000. CARMEN 2017.	1,1	2013 - 2013
	53.1 <i>Roselières</i>				
A2.545 <i>Partie inférieure à moyenne des marais salés à Halimione portulacoides</i>	15.31 <i>Prés salés avec Puccinellia maritima</i>	1330 <i>Prés-salés atlantiques (Glauco-Puccinellietalia maritimae)</i>	Informateur : Inventaire des habitats N2000. CARMEN 2017.	32,4	2013 - 2013
A2.621 <i>Herbiers d'Eleocharis</i>	15.33 <i>Communautés du schorre supérieur</i>	1330 <i>Prés-salés atlantiques (Glauco-Puccinellietalia maritimae)</i>	Informateur : Inventaire des habitats N2000. CARMEN 2017.	5,9	2013 - 2013
A2.53A <i>Marais salés de la partie moyenne à supérieure à Festuca rubra</i>	15.333 <i>Gazons à Festuca rubra ou Agrostis stolonifera</i>	1330 <i>Prés-salés atlantiques (Glauco-Puccinellietalia maritimae)</i>	Informateur : Inventaire des habitats N2000. CARMEN 2017.	35,6	2013 - 2013

EUNIS	CORINE biotopes	Habitats d'intérêt communautaire	Source	Surface (%)	Observation
A2.611 <i>Herbiers de Zostera noltei (anciennement Zostera noltii) ou Zostera marina var. angustifolia (anciennement Zostera angustifolia) sur les rivages atlantiques du continent</i>	15.35 <i>Végétation à Elymus pycnanthus</i>	1330 <i>Prés-salés atlantiques (Glauco-Puccinellietalia maritima)</i>	Informateur : Inventaire des habitats N2000. CARMEN 2017.	12,8	2013 - 2013

## 6.2 Habitats autres

EUNIS	CORINE biotopes	Habitats d'intérêt communautaire	Source	Surface (%)	Observation
	89.1 <i>Lagunes industrielles et canaux salins</i>				
	15.2 <i>Prairies à Spartine</i>				

## 6.3 Habitats périphériques

EUNIS	CORINE biotopes	Habitats d'intérêt communautaire	Source	Surface (%)	Observation
	84.4 <i>Bocages</i>				
	18 <i>Côtes rocheuses et falaises maritimes</i>				
	16.2 <i>Dunes</i>				
	14 <i>Vasières et bancs de sable sans végétations</i>				
	12 <i>Bras de mer</i>				
	13 <i>Estuaires et rivières tidales (soumises à marées)</i>				

## 6.4 Commentaire sur les habitats

*aucun commentaire*

## 7. ESPECES

### 7.1 Espèces déterminantes

Groupe	Code Espèce (CD_NOM)	Nom scientifique de l'espèce	Nomm vernaculaire de l'espèce	Statut(s) biologique(s)	Sources	Degré d'abondance	Effectif inférieur estimé	Effectif supérieur estimé	Année/ Période d'observation	
Amphibiens	267	<i>Bufo calamita Laurenti, 1768</i>	<i>Crapaud calamite (Le)</i>	Reproduction indéterminée	Bibliographie : LIVORY A.				1998	
	281	<i>Hyla arborea (Linnaeus, 1758)</i>	<i>Rainette verte (La)</i>	Reproduction indéterminée	Informateur : LIERON V. - Données de terrain non publiées				1996	
Coléoptères	223043	<i>Calomera littoralis (Fabricius, 1787)</i>	<i>Cicindèle des plages</i>	Reproduction indéterminée	Bibliographie : FOUILLET P.					
	8330	<i>Cicindela maritima Dejean in Latreille &amp; Dejean, 1822</i>		Reproduction indéterminée	Bibliographie : FOUILLET P.					
	251445	<i>Cylindera trisignata neustria Rivalier, 1962</i>		Reproduction indéterminée	Bibliographie : FOUILLET P.					
Oiseaux	4184	<i>Acrocephalus paludicola (Vieillot, 1817)</i>	<i>Phragmite aquatique</i>	Passage, migration	Informateur : Réseau d'observateurs de Faune-Normandie-Clicnat (GONm).		1	11	2015 - 2015	
	4187	<i>Acrocephalus schoenobaenus (Linnaeus, 1758)</i>	<i>Phragmite des joncs</i>	Reproduction indéterminée	Informateur : ROLLAND R. - Données de terrain non publiées.			4	1998	
	4195	<i>Acrocephalus scirpaceus (Hermann, 1804)</i>	<i>Rousserolle effarvatte</i>	Reproduction indéterminée	Informateur : Réseau d'observateurs de Faune-Normandie-Clicnat (GONm).		1	8	1998 - 2018	
	1950	<i>Anas penelope Linnaeus, 1758</i>	<i>Canard siffleur</i>	Hivernage, séjour hors de période de reproduction						
				Reproduction indéterminée	Informateur : ROLLAND R. - Données de terrain non publiées.				1998	
2757	<i>Branta bernicla (Linnaeus, 1758)</i>	<i>Bernache cravant</i>	Hivernage, séjour hors de période de reproduction	Informateur : Réseau d'observateurs de Faune-Normandie-Clicnat (GONm).		1	355	2017 - 2017		

Groupe	Code Espèce (CD_NOM)	Nom scientifique de l'espèce	Nomm vernaculaire de l'espèce	Statut(s) biologique(s)	Sources	Degré d'abondance	Effectif inférieur estimé	Effectif supérieur estimé	Année/ Période d'observation
				Reproduction indéterminée	Informateur : ROLLAND R. - Données de terrain non publiées.		1	2310	1998
	2750	<i>Branta leucopsis</i> (Bechstein, 1803)	<i>Bernache nonnette</i>	Hivernage, séjour hors de période de reproduction	Informateur : Réseau d'observateurs de Faune-Normandie-Clicnat (GONm).		1	1	2017 - 2017
				Reproduction indéterminée	Informateur : LIERON V. - Données de terrain non publiées			2	1996
	2878	<i>Circus aeruginosus</i> (Linnaeus, 1758)	<i>Busard des roseaux</i>	Reproduction indéterminée	Informateur : Réseau d'observateurs de Faune-Normandie-Clicnat (GONm).		1	2	1995 - 2018
	4155	<i>Cisticola juncidis</i> (Rafinesque, 1810)	<i>Cisticole des joncs</i>	Reproduction certaine ou probable	Bibliographie : LIVORY A.				1998
	2497	<i>Egretta garzetta</i> (Linnaeus, 1766)	<i>Aigrette garzette</i>	Passage, migration					
				Reproduction indéterminée	Informateur : Réseau d'observateurs de Faune-Normandie-Clicnat (GONm).		1	27	1996 - 2017
	2676	<i>Falco columbarius</i> Linnaeus, 1758	<i>Faucon émerillon</i>	Hivernage, séjour hors de période de reproduction	Informateur : Réseau d'observateurs de Faune-Normandie-Clicnat (GONm).		1	1	2018 - 2018
				Passage, migration					
				Reproduction indéterminée	Bibliographie : FOUILLET P.			1	1996 - 1997
	4172	<i>Locustella luscinioides</i> (Savi, 1824)	<i>Locustelle lusciniotide</i>	Reproduction indéterminée	Informateur : Réseau d'observateurs de Faune-Normandie-Clicnat (GONm).		1	2	2017 - 2017
	4023	<i>Luscinia svecica</i> (Linnaeus, 1758)	<i>Gorgebleue à miroir</i>	Reproduction indéterminée	Informateur : Réseau d'observateurs de Faune-Normandie-Clicnat (GONm).		1	2	2018 - 2018
	3744	<i>Motacilla flava flava</i> Linnaeus, 1758		Reproduction indéterminée	Informateur : LIERON V. - Données de terrain non publiées				1997
	3745	<i>Motacilla flava flavissima</i> (Blyth, 1834)		Hivernage, séjour hors de période de reproduction					



Groupe	Code Espèce (CD_NOM)	Nom scientifique de l'espèce	Nomm vernaculaire de l'espèce	Statut(s) biologique(s)	Sources	Degré d'abondance	Effectif inférieur estimé	Effectif supérieur estimé	Année/ Période d'observation
				Reproduction indéterminée	Informateur : Réseau d'observateurs de Faune-Normandie-Clicnat (GONm).		1	35	1998 - 2017
	4338	<i>Panurus biarmicus</i> (Linnaeus, 1758)	<i>Panure à moustaches, Mésange à moustaches</i>	Reproduction certaine ou probable	Bibliographie : MAUXION A.			2	1994
	2440	<i>Phalacrocorax carbo</i> (Linnaeus, 1758)	<i>Grand Cormoran</i>	Reproduction indéterminée	Informateur : Réseau d'observateurs de Faune-Normandie-Clicnat (GONm).		1	5	2017 - 2017
	3036	<i>Rallus aquaticus</i> Linnaeus, 1758	<i>Râle d'eau</i>	Reproduction certaine ou probable	Informateur : ROLLAND R. - Données de terrain non publiées.			2	1998
	3116	<i>Recurvirostra avosetta</i> Linnaeus, 1758	<i>Avocette élégante</i>	Reproduction indéterminée	Informateur : Réseau d'observateurs de Faune-Normandie-Clicnat (GONm).		1	3	2018 - 2018
	2767	<i>Tadorna tadorna</i> (Linnaeus, 1758)	<i>Tadome de Belon</i>	Reproduction certaine ou probable	Informateur : DESGUE P. - Données de terrain non publiées.			2	1992 - 1993
	2586	<i>Tringa totanus</i> (Linnaeus, 1758)	<i>Chevalier gambette</i>	Passage, migration					
				Reproduction indéterminée	Informateur : Réseau d'observateurs de Faune-Normandie-Clicnat (GONm).		1	12	1997 - 2018
Orthoptères	65878	<i>Conocephalus dorsalis</i> (Latreille, 1804)	<i>Conocéphale des Roseaux</i>	Reproduction indéterminée	Bibliographie : GEHU J.M.				
Phanérogames	131212	<i>Allium sphaerocephalon</i> subsp. <i>sphaerocephalon</i> L., 1753		Reproduction certaine ou probable	Informateur : Réseau de correspondant(e)s du CBN de Brest				2018 - 2018
	83195	<i>Apium graveolens</i> L., 1753	<i>Céleri, Cèleri</i>	Reproduction certaine ou probable	Informateur : ROLLAND R. - Données de terrain non publiées.				1998

Groupe	Code Espèce (CD_NOM)	Nom scientifique de l'espèce	Nomm vernaculaire de l'espèce	Statut(s) biologique(s)	Sources	Degré d'abondance	Effectif inférieur estimé	Effectif supérieur estimé	Année/ Période d'observation
	85084	<i>Atriplex longipes</i> Drejer, 1838	Arroche à long pédoncule, Arroche stipitée	Reproduction certaine ou probable	Informateur : Réseau des correspondant.e.s CBN de Brest		1	1	2006 - 2006
	87027	<i>Bupleurum baldense</i> Turra, 1764	Buplèvre du Mont Baldo, Buplèvre opaque	Reproduction certaine ou probable	Informateur : Réseau de correspondant(e)s du CBN de Brest				2018 - 2018
	89232	<i>Carthamus lanatus</i> L., 1753	Centaurée laineuse, Faux Safran	Reproduction certaine ou probable	Informateur : Réseau de correspondant(e)s du CBN de Brest				2018 - 2018
	98312	<i>Festuca juncifolia</i> St.-Amans, 1821	Fétuque à feuilles de Jonc	Reproduction certaine ou probable	Informateur : Réseau des correspondant.e.s CBN de Brest		1	1	2003 - 2003
	98342	<i>Festuca littoralis</i> (Gouan) Sm., 1806	Éluope du littoral	Reproduction certaine ou probable	Bibliographie : GEHU J.M.				
	98349	<i>Festuca longifolia</i> Thuill., 1799	Fétuque à feuilles longues, Fétuque à longues feuilles	Reproduction certaine ou probable	Informateur : Personnel du CBN de Brest		1	1	2003 - 2003
	134619	<i>Festuca rubra</i> subsp. <i>junceae</i> (Hack.) K.Richt., 1890	Fétuque à feuilles de Jonc	Reproduction certaine ou probable	Informateur : Réseau de correspondant(e)s du CBN de Brest				2018 - 2018
	134622	<i>Festuca rubra</i> subsp. <i>litoralis</i> (G.Mey.) Auquier, 1968	Fétuque des grèves	Reproduction certaine ou probable	Informateur : Réseau des correspondant.e.s CBN de Brest		1	1	2003 - 2003
	100289	<i>Glaucium flavum</i> Crantz, 1763	Glaucière jaune, Pavot jaune des sables	Reproduction certaine ou probable	Informateur : Réseau de correspondant(e)s du CBN de Brest				2018 - 2018
	102929	<i>Honckenya peploides</i> (L.) Ehrh., 1788	Honckénia fausse-péplide, Pourpier de mer	Reproduction certaine ou probable	Informateur : Réseau des correspondant.e.s CBN de Brest		1	1	2003 - 2003
	102968	<i>Hordeum marinum</i> Huds., 1778	Orge maritime, Orge marine	Reproduction certaine ou probable	Informateur : Personnel du CBN de Brest		1	1	2009 - 2009

Groupe	Code Espèce (CD_NOM)	Nom scientifique de l'espèce	Nomm vernaculaire de l'espèce	Statut(s) biologique(s)	Sources	Degré d'abondance	Effectif inférieur estimé	Effectif supérieur estimé	Année/ Période d'observation
	104104	<i>Juncus acutus</i> L., 1753	<i>Jonc aigu, Jonc à tépales pointus</i>	Reproduction certaine ou probable	Informateur : Réseau de correspondant(e)s du CBN de Brest				2018 - 2018
	104787	<i>Lactuca virosa</i> L., 1753	<i>Laitue vireuse, Laitue sauvage</i>	Reproduction certaine ou probable	Informateur : Réseau de correspondant(e)s du CBN de Brest				2018 - 2018
	105870	<i>Leymus arenarius</i> (L.) Hochst., 1848	<i>Seigle de mer, Grand Oyat, Élyme des sables</i>	Reproduction certaine ou probable	Informateur : Réseau des correspondant.e.s CBN de Brest		1	1	2003 - 2003
	106047	<i>Limonium binervosum</i> (G.E.Sm.) C.E.Salmon, 1907	<i>Statice de Salmon, Statice de l'ouest</i>	Reproduction certaine ou probable	Informateur : Réseau de correspondant(e)s du CBN de Brest				2018 - 2018
	107658	<i>Medicago minima</i> (L.) L., 1754	<i>Luzerne naine</i>	Reproduction certaine ou probable	Informateur : Réseau des correspondant.e.s CBN de Brest		1	1	2003 - 2003
	112397	<i>Parapholis incurva</i> (L.) C.E.Hubb., 1946	<i>Lepture courbé</i>	Reproduction certaine ou probable	Informateur : Réseau de correspondant(e)s du CBN de Brest				2018 - 2018
	115027	<i>Polypogon monspeliensis</i> (L.) Desf., 1798	<i>Polypogon de Montpellier</i>	Reproduction certaine ou probable	Informateur : Réseau des correspondant.e.s CBN de Brest		1	1	2005 - 2006
	115975	<i>Prospero autumnale</i> (L.) Speta, 1982	<i>Scille d'automne</i>	Reproduction certaine ou probable	Informateur : Réseau de correspondant(e)s du CBN de Brest				2018 - 2018
	116354	<i>Puccinellia maritima</i> (Huds.) Parl., 1850	<i>Atropis maritime</i>	Reproduction certaine ou probable	Informateur : Réseau de correspondant(e)s du CBN de Brest				2018 - 2018
	140383	<i>Rumex pulcher</i> L., 1753 <i>subsp. pulcher</i>	<i>Rumex joli</i>	Reproduction certaine ou probable	Informateur : Réseau des correspondant.e.s CBN de Brest		1	1	2003 - 2003
	119879	<i>Salicornia dolichostachya</i> Moss, 1912	<i>Salicorne couchée, Salicorne de Lorraine, Salicorne de Vic-sur-Seille</i>	Reproduction certaine ou probable	Bibliographie : GEHU J.M.				

Groupe	Code Espèce (CD_NOM)	Nom scientifique de l'espèce	Nomm vernaculaire de l'espèce	Statut(s) biologique(s)	Sources	Degré d'abondance	Effectif inférieur estimé	Effectif supérieur estimé	Année/ Période d'observation
	121793	<i>Scirpus tabernaemontani</i> C.C.Gmel., 1805	<i>Jonc des chaisiers glauque, Souchet de Tabernaemontanus</i>	Reproduction certaine ou probable	Informateur : ROLLAND R. - Données de terrain non publiées.				1998
	124425	<i>Spartina anglica</i> C.E.Hubb., 1978		Reproduction certaine ou probable	Informateur : Réseau de correspondant(e)s du CBN de Brest				2018 - 2018
	124512	<i>Spergula marina</i> (L.) Bartl. & H.L.Wendl., 1825		Reproduction certaine ou probable	Informateur : Réseau de correspondant(e)s du CBN de Brest				2018 - 2018
	124569	<i>Spergularia marina</i> (L.) Besser., 1821		Reproduction certaine ou probable	Informateur : ROLLAND R. - Données de terrain non publiées.				1998
	124572	<i>Spergularia media</i> (L.) C.Presl, 1826	<i>Spergulaire marginée</i>	Reproduction certaine ou probable	Informateur : ROLLAND R. - Données de terrain non publiées.				1998 - 2006
	125976	<i>Teucrium botrys</i> L., 1753	<i>Germandrée botryde</i>	Reproduction certaine ou probable	Informateur : Réseau de correspondant(e)s du CBN de Brest				2003 - 2018
	126573	<i>Thymus serpyllum</i> L., 1753	<i>Serpolet à feuilles étroites, Thym Serpolet</i>	Reproduction certaine ou probable	Informateur : Réseau des correspondant.e.s CBN de Brest		1	1	2003 - 2003
	127470	<i>Trifolium scabrum</i> L., 1753	<i>Trèfle rude, Trèfle scabre</i>	Reproduction certaine ou probable	Informateur : Réseau de correspondant(e)s du CBN de Brest				2018 - 2018

## 7.2 Espèces autres

Groupe	Code Espèce (CD_NOM)	Nom scientifique de l'espèce	Nomm vernaculaire de l'espèce	Statut(s) biologique(s)	Sources	Degré d'abondance	Effectif inférieur estimé	Effectif supérieur estimé	Année/ Période d'observation
Arachnides	1870	<i>Antistea elegans</i> (Blackwall, 1841)	<i>Hahnje élégante</i>	Reproduction indéterminée	Bibliographie : FOUILLET P.				1984

Groupe	Code Espèce (CD_NOM)	Nom scientifique de l'espèce	Nomm vernaculaire de l'espèce	Statut(s) biologique(s)	Sources	Degré d'abondance	Effectif inférieur estimé	Effectif supérieur estimé	Année/ Période d'observation
	1597	<i>Araneus diadematus</i> (Clerck, 1758)	Épeire diadème	Reproduction indéterminée	Bibliographie : FOUILLET P.				
	233873	<i>Arctosa fulvolineata</i> (Lucas, 1846)		Reproduction indéterminée	Bibliographie : FOUILLET P.				
	1905	<i>Arctosa leopardus</i> (Sundevall, 1833)		Reproduction indéterminée	Bibliographie : FOUILLET P.				1984
	233252	<i>Argenna patula</i> (Simon, 1874)		Reproduction indéterminée	Bibliographie : FOUILLET P.				1984
	1550	<i>Argiope bruennichi</i> (Scopoli, 1772)	Épeire frelon	Reproduction indéterminée	Bibliographie : FOUILLET P.				
	1437	<i>Bathyphantes gracilis</i> (Blackwall, 1841)		Reproduction indéterminée	Bibliographie : FOUILLET P.				1984
	1727	<i>Clubiona phragmitis</i> (C.L. Koch, 1843)		Reproduction indéterminée	Bibliographie : FOUILLET P.				1984
	234095	<i>Enoplognatha mordax</i> (Thorell, 1875)		Reproduction indéterminée	Bibliographie : FOUILLET P.				
	1445	<i>Erigone atra</i> Blackwall, 1833	Érigone noire	Reproduction indéterminée	Bibliographie : FOUILLET P.				1984
	1449	<i>Erigone longipalpis</i> (Sundevall, 1830)		Reproduction indéterminée	Bibliographie : FOUILLET P.				
	1374	<i>Leptyphantes tenuis</i> (Blackwall, 1852)		Reproduction indéterminée	Bibliographie : FOUILLET P.				
	233632	<i>Lophomma punctatum</i> (Blackwall, 1841)		Reproduction indéterminée	Bibliographie : FOUILLET P.				
	1461	<i>Meioneta rupestris</i>		Reproduction indéterminée	Bibliographie : FOUILLET P.				1984
	1571	<i>Neoscona adianta</i> (Walckenaer, 1802)	Épeires fougères	Reproduction indéterminée	Bibliographie : FOUILLET P.				

Groupe	Code Espèce (CD_NOM)	Nom scientifique de l'espèce	Nomm vernaculaire de l'espèce	Statut(s) biologique(s)	Sources	Degré d'abondance	Effectif inférieur estimé	Effectif supérieur estimé	Année/ Période d'observation
	1472	<i>Oedothorax fuscus</i> (Blackwall, 1834)		Reproduction indéterminée	Bibliographie : FOUILLET P.				
	1474	<i>Oedothorax retusus</i> (Westring, 1851)		Reproduction indéterminée	Bibliographie : FOUILLET P.				1984
	1527	<i>Pachygnatha clerckii</i> Sundevall		Reproduction indéterminée	Bibliographie : FOUILLET P.				
	1525	<i>Pachygnatha degeerii</i> Sundevall, 1830		Reproduction indéterminée	Bibliographie : FOUILLET P.				
	1924	<i>Pardosa hortensis</i> (Thorell, 1872)		Reproduction indéterminée	Bibliographie : FOUILLET P.				1984
	1928	<i>Pardosa monticola</i> (Clerck, 1758)		Reproduction indéterminée	Bibliographie : FOUILLET P.				1984
	1922	<i>Pardosa pullata</i> (Clerck, 1758)		Reproduction indéterminée	Bibliographie : FOUILLET P.				1984
	1934	<i>Pardosa purbeckensis</i> F. O. Pickard-Cambridge, 1895		Reproduction indéterminée	Bibliographie : FOUILLET P.				
	931	<i>Pirata piraticus</i> (Clerck, 1758)	<i>Pirate commune</i>	Reproduction indéterminée	Bibliographie : FOUILLET P.				1984
	233757	<i>Silometopus curtus</i> (Simon, 1881)		Reproduction indéterminée	Bibliographie : FOUILLET P.				
	719469	<i>Theridion instabile</i> O. Pickard-Cambridge, 1871		Reproduction indéterminée	Bibliographie : FOUILLET P.				
	1206	<i>Zelotes lutetianus</i>		Reproduction indéterminée	Bibliographie : FOUILLET P.				
Coléoptères	10362	<i>Ablattaria laevigata</i> (Fabricius, 1775)	<i>Silphe des friches, Silphe lisse</i>	Reproduction indéterminée	Bibliographie : FOUILLET P.				
	8816	<i>Agonum lugens</i> (Duftschmid, 1812)		Reproduction indéterminée	Bibliographie : FOUILLET P.				1984

Groupe	Code Espèce (CD_NOM)	Nom scientifique de l'espèce	Nomm vernaculaire de l'espèce	Statut(s) biologique(s)	Sources	Degré d'abondance	Effectif inférieur estimé	Effectif supérieur estimé	Année/ Période d'observation
	8817	<i>Agonum marginatum</i> (Linnaeus, 1758)		Reproduction indéterminée	Bibliographie : FOUILLET P.				
	8820	<i>Agonum nigrum</i> Dejean, 1828		Reproduction indéterminée	Bibliographie : FOUILLET P.				1984
	9381	<i>Agostenus nigricornis</i>		Reproduction indéterminée	Bibliographie : FOUILLET P.				1984
	222410	<i>Anisodactylus poeciloides</i> (Stephens, 1828)		Reproduction indéterminée	Bibliographie : FOUILLET P.				
	10742	<i>Aphodius granarius</i> (Linnaeus, 1767)		Reproduction indéterminée	Bibliographie : FOUILLET P.				
	223506	<i>Augyles maritimus</i> Guérin-Méneville, 1838		Reproduction indéterminée	Bibliographie : FOUILLET P.				
	222511	<i>Badister sodalis</i> (Duftschmid, 1812)		Reproduction indéterminée	Bibliographie : FOUILLET P.				
	15589	<i>Baris scolopacea</i> Germar, 1819		Reproduction indéterminée	Bibliographie : FOUILLET P.				
	10099	<i>Bledius unicomis</i> (Germar, 1825)		Reproduction indéterminée	Bibliographie : FOUILLET P.				
	8575	<i>Brosicus cephalotes</i> (Linnaeus, 1758)		Reproduction indéterminée	Bibliographie : FOUILLET P.				
	11168	<i>Coccinella undecimpunctata</i> Linnaeus, 1758		Reproduction indéterminée	Bibliographie : FOUILLET P.				
	9436	<i>Demetrias imperialis</i> (Germar, 1824)		Reproduction indéterminée	Bibliographie : FOUILLET P.				1984
	9333	<i>Dichirotrichus gustavii</i> Crotch, 1871		Reproduction indéterminée	Bibliographie : FOUILLET P.				
	8571	<i>Dyschirius salinus</i> Schaum, 1843		Reproduction indéterminée	Bibliographie : FOUILLET P.				

Groupe	Code Espèce (CD_NOM)	Nom scientifique de l'espèce	Nomm vernaculaire de l'espèce	Statut(s) biologique(s)	Sources	Degré d'abondance	Effectif inférieur estimé	Effectif supérieur estimé	Année/ Période d'observation
	222914	<i>Emphanes minimus</i> (Fabricius, 1792)		Reproduction indéterminée	Bibliographie : FOUILLET P.				
	222915	<i>Emphanes normannus</i> (Dejean, 1831)		Reproduction indéterminée	Bibliographie : FOUILLET P.				
	8830	<i>Europhilus fuliginosus</i> Panzer, 1809		Reproduction indéterminée	Bibliographie : FOUILLET P.				1984
	8833	<i>Europhilus thoreyi</i> Dejean, 1828		Reproduction indéterminée	Bibliographie : FOUILLET P.				1984
	9296	<i>Harpalus affinis</i> (Schranck, 1781)	<i>Harpale affine,</i> <i>Harpale facile</i>	Reproduction indéterminée	Bibliographie : FOUILLET P.				
	11269	<i>Heterocerus flexuosus</i> Stephens, 1828		Reproduction indéterminée	Bibliographie : FOUILLET P.				
	222932	<i>Metallina properans</i> (Stephens, 1828)		Reproduction indéterminée	Bibliographie : FOUILLET P.				
	222920	<i>Notaphus varius</i> (Olivier, 1795)		Reproduction indéterminée	Bibliographie : FOUILLET P.				
	10865	<i>Onthophagus nuchicornis</i> (Linnaeus, 1758)	<i>Petit bousier noir sans cornes</i>	Reproduction indéterminée	Bibliographie : FOUILLET P.				
	9371	<i>Oodes helopioides</i> (Fabricius, 1792)		Reproduction indéterminée	Bibliographie : FOUILLET P.				1984
	243335	<i>Paederus littoralis</i> Gravenhorst, 1802		Reproduction indéterminée	Bibliographie : FOUILLET P.				
	8591	<i>Philochthus tricolor</i> Bedel, 1789		Reproduction indéterminée	Bibliographie : FOUILLET P.				
	8760	<i>Pogonus chalceus</i> (Marsham, 1802)		Reproduction indéterminée	Bibliographie : FOUILLET P.				
	8764	<i>Pogonus luridipennis</i> (Germar, 1823)		Reproduction indéterminée	Bibliographie : FOUILLET P.				



Groupe	Code Espèce (CD_NOM)	Nom scientifique de l'espèce	Nomm vernaculaire de l'espèce	Statut(s) biologique(s)	Sources	Degré d'abondance	Effectif inférieur estimé	Effectif supérieur estimé	Année/ Période d'observation
	13708	<i>Polydrusus pulchellus</i> <i>Stephens, 1831</i>		Reproduction indéterminée	Bibliographie : FOUILLET P.				
	222560	<i>Pterostichus nigrita</i> <i>(Paykull, 1790)</i>		Reproduction indéterminée	Bibliographie : FOUILLET P.				1984
	8705	<i>Tachys scutellaris</i> <i>(Stephens, 1828)</i>		Reproduction indéterminée	Bibliographie : FOUILLET P.				
Hémiptères	51495	<i>Anaptus major</i>		Reproduction indéterminée	Bibliographie : FOUILLET P.				
	51705	<i>Henestaris halophilus</i> <i>(Burmeister, 1835)</i>		Reproduction indéterminée	Bibliographie : FOUILLET P.				
	237859	<i>Notostira elongata</i> <i>(Geoffroy, 1785)</i>		Reproduction indéterminée	Bibliographie : FOUILLET P.				
	51835	<i>Orthotylus moncreaffi</i> <i>(Douglas &amp; Scott, 1874)</i>		Reproduction indéterminée	Bibliographie : FOUILLET P.				
	51613	<i>Podops inunctus</i> <i>(Fabricius, 1775)</i>		Reproduction indéterminée	Bibliographie : FOUILLET P.				
	237338	<i>Saldula saltatoria</i> <i>(Linnaeus, 1758)</i>		Reproduction indéterminée	Bibliographie : FOUILLET P.				
	51560	<i>Trigonotylus ruficornis</i> <i>(Geoffroy, 1785)</i>	<i>Punaise verte à antennes fauves</i>	Reproduction indéterminée	Bibliographie : FOUILLET P.				
Mammifères	60811	<i>Phoca vitulina</i> <i>Linnaeus, 1758</i>	<i>Phoque veau-marin, Phoque commun</i>	Reproduction indéterminée	Informateur : G.M.N. - Données de terrain non publiées.				1980 - 1987
Mollusques	56507	<i>Candidula intersecta</i> <i>(Poiret, 1801)</i>	<i>Hélicette carénée</i>	Reproduction certaine ou probable	Bibliographie : Manche Nature				2002
	64035	<i>Carychium minimum</i> O.F. <i>Müller, 1774</i>	<i>Auriculette naine</i>	Reproduction certaine ou probable	Bibliographie : Manche Nature				2002

Groupe	Code Espèce (CD_NOM)	Nom scientifique de l'espèce	Nomm vernaculaire de l'espèce	Statut(s) biologique(s)	Sources	Degré d'abondance	Effectif inférieur estimé	Effectif supérieur estimé	Année/ Période d'observation
	64036	<i>Carychium tridentatum</i> (Risso, 1826)	<i>Auriculette commune</i>	Reproduction certaine ou probable	Bibliographie : Manche Nature				2002
	163079	<i>Cecilioides acicula</i> (O.F. Müller, 1774)	<i>Aiguillette commune</i>	Reproduction certaine ou probable	Bibliographie : Manche Nature				2002
	61766	<i>Cernuella virgata</i> (da Costa, 1778)	<i>Caragouille globuleuse</i>	Reproduction certaine ou probable	Bibliographie : Manche Nature				2002
	64161	<i>Clausilia bidentata</i> (Strøm, 1765)	<i>Clausilie commune</i>	Reproduction certaine ou probable	Bibliographie : Manche Nature				2002
	64253	<i>Cochlicella acuta</i> (O.F. Müller, 1774)	<i>Cornet étroit</i>	Reproduction certaine ou probable	Bibliographie : Manche Nature				2002
	436728	<i>Cryptomphalus aspersus</i> (O.F. Müller, 1774)	<i>Escargot petit-gris</i>	Reproduction certaine ou probable	Bibliographie : Manche Nature				2002
	64230	<i>Helicella itala</i> (Linnaeus, 1758)	<i>Hélicelle trompette, Hélicelle des bruyères, le grand-ruban</i>	Reproduction certaine ou probable	Bibliographie : Manche Nature				2002
	64033	<i>Ovatella myosotis</i> Draparnaud, 1801	<i>Grande ellobie</i>	Reproduction certaine ou probable	Bibliographie : Manche Nature				2002
	62032	<i>Pomatias elegans</i> (O.F. Müller, 1774)	<i>Élégante striée</i>	Reproduction certaine ou probable	Bibliographie : Manche Nature				2002
	162966	<i>Pupilla bigranata</i> (Rossmässler, 1839)	<i>Maillot des mousses</i>	Reproduction certaine ou probable	Bibliographie : Manche Nature				2002
	64233	<i>Theba pisana</i> (O.F. Müller, 1774)	<i>Caragouille rosée</i>	Reproduction certaine ou probable	Bibliographie : Manche Nature				2002

Groupe	Code Espèce (CD_NOM)	Nom scientifique de l'espèce	Nomm vernaculaire de l'espèce	Statut(s) biologique(s)	Sources	Degré d'abondance	Effectif inférieur estimé	Effectif supérieur estimé	Année/ Période d'observation
	62209	<i>Truncatella subcylindrica</i> (Linnaeus, 1767)	<i>Truncatelle de l'estran</i>	Reproduction certaine ou probable	Bibliographie : Manche Nature				2002
	163013	<i>Truncatellina callicratis</i> (Scacchi, 1833)	<i>Maillotin denté</i>	Reproduction certaine ou probable	Bibliographie : Manche Nature				2002
	64144	<i>Vallonia costata</i> (O.F. Müller, 1774)	<i>Vallonie costulée</i>	Reproduction certaine ou probable	Bibliographie : Manche Nature				2002
	162959	<i>Vallonia excentrica</i> Sterki, 1893	<i>Vallonie des pelouses</i>	Reproduction certaine ou probable	Bibliographie : Manche Nature				2002
	64145	<i>Vallonia pulchella</i> (O.F. Müller, 1774)	<i>Vallonie trompette</i>	Reproduction certaine ou probable	Bibliographie : Manche Nature				2002
	64140	<i>Vertigo angustior</i> Jeffreys, 1830	<i>Vertigo étroit</i>	Reproduction certaine ou probable	Bibliographie : Manche Nature				2002
	163019	<i>Vertigo pygmaea</i> (Draparnaud, 1801)	<i>Vertigo commun</i>	Reproduction certaine ou probable	Bibliographie : Manche Nature				2002
Oiseaux	4192	<i>Acrocephalus palustris</i> (Bechstein, 1798)	<i>Rousserolle verderolle</i>	Reproduction indéterminée	Bibliographie : MAUXION A.				
	3676	<i>Alauda arvensis</i> Linnaeus, 1758	<i>Alouette des champs</i>	Reproduction certaine ou probable	Bibliographie : FOUILLET P.			1	1995 - 1997
	3571	<i>Alcedo atthis</i> (Linnaeus, 1758)	<i>Martin-pêcheur d'Europe</i>	Passage, migration					
				Reproduction indéterminée	Bibliographie : FOUILLET P.			1	1997
1970	<i>Anas clypeata</i> Linnaeus, 1758	<i>Canard souchet</i>	Passage, migration						
			Reproduction indéterminée	Bibliographie : FOUILLET P.			4	1997	

Groupe	Code Espèce (CD_NOM)	Nom scientifique de l'espèce	Nomm vernaculaire de l'espèce	Statut(s) biologique(s)	Sources	Degré d'abondance	Effectif inférieur estimé	Effectif supérieur estimé	Année/ Période d'observation
	1958	<i>Anas crecca</i> Linnaeus, 1758	<i>Sarcelle d'hiver</i>	Hivernage, séjour hors de période de reproduction					
				Reproduction indéterminée	Bibliographie : SCHRICKE V.				1981 - 1982
	2734	<i>Anser albifrons</i> (Scopoli, 1769)	<i>Oie rieuse</i>	Passage, migration					
				Reproduction indéterminée	Bibliographie : FOUILLET P.		1	5	1997
	2741	<i>Anser anser</i> (Linnaeus, 1758)	<i>Oie cendrée</i>	Passage, migration					
				Reproduction indéterminée	Bibliographie : FOUILLET P.		7	11	1995
	2724	<i>Anser fabalis rossicus</i> Buturlin, 1933		Hivernage, séjour hors de période de reproduction					
				Reproduction indéterminée	Informateur : DESGUE P. - Données de terrain non publiées.			2	1997
	2731	<i>Anser indicus</i> (Latham, 1790)	<i>Oie à tête barrée</i>	Reproduction indéterminée	Bibliographie : FOUILLET P.			1	1997
	3733	<i>Anthus spinoletta</i> (Linnaeus, 1758)	<i>Pipit spioncelle</i>	Hivernage, séjour hors de période de reproduction					
				Reproduction indéterminée	Informateur : LIERON V. - Données de terrain non publiées			1	1998
	2747	<i>Branta canadensis</i> (Linnaeus, 1758)	<i>Bernache du Canada</i>	Reproduction indéterminée	Bibliographie : FOUILLET P.			1	1995
	2911	<i>Calidris alpina</i> (Linnaeus, 1758)	<i>Bécasseau variable</i>	Hivernage, séjour hors de période de reproduction					
				Reproduction indéterminée	Bibliographie : QUENEC'H DU S.				
	4151	<i>Cettia cetti</i> (Temminck, 1820)	<i>Bouscarle de Cetti</i>	Hivernage, séjour hors de période de reproduction					

Groupe	Code Espèce (CD_NOM)	Nom scientifique de l'espèce	Nomm vernaculaire de l'espèce	Statut(s) biologique(s)	Sources	Degré d'abondance	Effectif inférieur estimé	Effectif supérieur estimé	Année/ Période d'observation
				Reproduction indéterminée	Informateur : LIERON V. - Données de terrain non publiées			1	1997
	2514	<i>Ciconia nigra</i> (Linnaeus, 1758)	<i>Cigogne noire</i>	Passage, migration					
				Reproduction indéterminée	Informateur : LIERON V. - Données de terrain non publiées			1	1997
	2881	<i>Circus cyaneus</i> (Linnaeus, 1758)	<i>Busard Saint-Martin</i>	Reproduction indéterminée	Bibliographie : FOUILLET P.		1	2	1995 - 1997
	4669	<i>Emberiza schoeniclus</i> (Linnaeus, 1758)	<i>Bruant des roseaux</i>	Reproduction certaine ou probable	Informateur : LIERON V. - Données de terrain non publiées			48	1997
	2938	<i>Falco peregrinus</i> Tunstall, 1771	<i>Faucon pèlerin</i>	Passage, migration					
				Reproduction indéterminée	Bibliographie : FOUILLET P.		1	2	1995 - 1997
	3274	<i>Larus minutus</i> Pallas, 1776	<i>Mouette pygmée</i>	Passage, migration					
				Reproduction indéterminée	Bibliographie : FOUILLET P.			1	1995
	2538	<i>Lymnocyptes minimus</i> (Brünnich, 1764)	<i>Bécassine sourde</i>	Reproduction certaine ou probable	Informateur : LIERON V. - Données de terrain non publiées			62	1997
	2576	<i>Numenius arquata</i> (Linnaeus, 1758)	<i>Courlis cendré</i>	Hivernage, séjour hors de période de reproduction					
				Reproduction indéterminée	Bibliographie : QUENEC'H DU S.				
	4064	<i>Oenanthe oenanthe</i> (Linnaeus, 1758)	<i>Traquet motteux</i>	Passage, migration					
				Reproduction indéterminée	Bibliographie : FOUILLET P.		1	6	1995 - 1997
	2530	<i>Platalea leucorodia</i> Linnaeus, 1758	<i>Spatule blanche</i>	Passage, migration					
				Reproduction indéterminée	Informateur : LIERON V. - Données de terrain non publiées			4	1996

Groupe	Code Espèce (CD_NOM)	Nom scientifique de l'espèce	Nomm vernaculaire de l'espèce	Statut(s) biologique(s)	Sources	Degré d'abondance	Effectif inférieur estimé	Effectif supérieur estimé	Année/ Période d'observation
	3165	<i>Pluvialis squatarola</i> (Linnaeus, 1758)	Pluvier argenté	Hivernage, séjour hors de période de reproduction					
				Reproduction indéterminée	Bibliographie : QUENEC'H DU S.				
	2594	<i>Tringa nebularia</i> (Gunnerus, 1767)	Chevalier aboyeur	Passage, migration					
				Reproduction indéterminée	Bibliographie : FOUILLET P.		5	1995	
Orthoptères	66157	<i>Chorthippus albomarginatus</i> (De Geer, 1773)	Criquet marginé	Reproduction indéterminée	Bibliographie : FOUILLET P.				
	66161	<i>Chorthippus parallelus</i> (Zetterstedt, 1821)	Criquet des pâtures, Oedipode parallèle	Reproduction indéterminée	Bibliographie : FOUILLET P.				
	65876	<i>Conocephalus discolor</i> Thunberg, 1815	Conocéphale bigarré, Xiphidion Brun	Reproduction indéterminée	Bibliographie : FOUILLET P.				
Phanérogames	80471	<i>Agropyron junceum</i> (L.) P.Beauv., 1812	Agropyre à feuilles de joncs, Chiendent à feuilles de Jonc	Reproduction certaine ou probable	Bibliographie : GEHU J.M.				
	80495	<i>Agropyron pungens</i> (Pers.) Roem. & Schult., 1817	Agropyre champêtre, Chiendent lâche	Reproduction certaine ou probable	Bibliographie : GUILLON L.M.				
	80759	<i>Agrostis stolonifera</i> L., 1753	Agrostide stolonifère	Reproduction certaine ou probable	Bibliographie : GUILLON L.M.				
	81856	<i>Althaea officinalis</i> L., 1753	Guimauve officinale, Guimauve sauvage	Reproduction certaine ou probable	Bibliographie : GEHU J.M.				2006
	83653	<i>Arenaria serpyllifolia</i> L., 1753	Sabline à feuilles de serpolet, Sabline des murs	Reproduction certaine ou probable	Informateur : GESLIN J. / CBN Brest - Réseau inventaire et carto armoricaine				2003
	84203	<i>Arundo phragmites</i> L., 1753	Roseau, Roseau commun, Roseau à balais	Reproduction certaine ou probable	Bibliographie : GUILLON L.M.				1981 - 1983

Groupe	Code Espèce (CD_NOM)	Nom scientifique de l'espèce	Nomm vernaculaire de l'espèce	Statut(s) biologique(s)	Sources	Degré d'abondance	Effectif inférieur estimé	Effectif supérieur estimé	Année/ Période d'observation
	84724	<i>Aster tripolium</i> L., 1753	<i>Aster maritime</i> , <i>Aster de Hongrie</i>	Reproduction certaine ou probable	Bibliographie : GUILLON L.M.				1981 - 2006
	85069	<i>Atriplex hastata</i> auct. non L., 1753	<i>Arroche hastée</i>	Reproduction certaine ou probable	Bibliographie : GEHU J.M.				
	85079	<i>Atriplex laciniata</i> L., 1753	<i>Arroche laciniée</i> , <i>Arroche des sables</i>	Reproduction certaine ou probable	Bibliographie : GEHU J.M.				
	85813	<i>Beta maritima</i> L., 1762	<i>Bette maritime</i> , <i>Betterave maritime</i>	Reproduction certaine ou probable	Informateur : GESLIN J. / CBN Brest - Réseau inventaire et carto armoricaine				2003
	87197	<i>Cakile maritima</i> Scop., 1772	<i>Cakilier</i> , <i>Roquette de mer</i>	Reproduction certaine ou probable	Bibliographie : GEHU J.M.				
	88741	<i>Carex otrubae</i> Podp., 1922	<i>Laïche cuivrée</i>	Reproduction certaine ou probable	Bibliographie : GEHU J.M.				
	90017	<i>Cerastium glomeratum</i> Thuill., 1799	<i>Céraiste aggloméré</i>	Reproduction certaine ou probable	Informateur : GESLIN J. / CBN Brest - Réseau inventaire et carto armoricaine				2003
	95122	<i>Diplotaxis muralis</i> (L.) DC., 1821	<i>Diplotaxe des murs</i> , <i>Roquette des murailles</i>	Reproduction certaine ou probable	Informateur : GESLIN J. / CBN Brest - Réseau inventaire et carto armoricaine				2003
	95922	<i>Eleocharis palustris</i> (L.) Roem. & Schult., 1817	<i>Scirpe des marais</i>	Reproduction certaine ou probable	Bibliographie : GEHU J.M.				
	97008	<i>Erophila verna</i> (L.) Chevall., 1827	<i>Drave de printemps</i>	Reproduction certaine ou probable	Informateur : GESLIN J. / CBN Brest - Réseau inventaire et carto armoricaine				2003
	98078	<i>Festuca arundinacea</i> Schreb., 1771	<i>Fétuque Roseau</i>	Reproduction certaine ou probable	Bibliographie : GEHU J.M.				

Groupe	Code Espèce (CD_NOM)	Nom scientifique de l'espèce	Nomm vernaculaire de l'espèce	Statut(s) biologique(s)	Sources	Degré d'abondance	Effectif inférieur estimé	Effectif supérieur estimé	Année/ Période d'observation
	98512	<i>Festuca rubra</i> L., 1753	Fétuque rouge	Reproduction certaine ou probable	Bibliographie : GUILLON L.M.				1981 - 1983
	100303	<i>Glaux maritima</i> L., 1753	Herbe au lait	Reproduction certaine ou probable	Bibliographie : GEHU J.M.				2006
	100719	<i>Halimione portulacoides</i> (L.) Aellen, 1938	Obione faux pourpier, Obione Pourpier	Reproduction certaine ou probable	Bibliographie : GUILLON L.M.				2006
	104144	<i>Juncus bufonius</i> L., 1753	Jonc des crapauds	Reproduction certaine ou probable	Bibliographie : GEHU J.M.				
	104196	<i>Juncus gerardi</i> Loisel., 1809	Jonc de Gérard	Reproduction certaine ou probable	Bibliographie : GUILLON L.M.				1981 - 2006
	104246	<i>Juncus maritimus</i> Lam., 1794	Jonc maritime	Reproduction certaine ou probable	Bibliographie : GUILLON L.M.				
	105607	<i>Lepidium campestre</i> (L.) R.Br., 1812	Passerage champêtre, Passerage des champs	Reproduction certaine ou probable	Informateur : GESLIN J. / CBN Brest - Réseau inventaire et carto armoricaine				2003
	108597	<i>Minuartia hybrida</i> (Vill.) Schischk., 1936	Alsine à feuilles étroites, Minuartie hybride	Reproduction certaine ou probable	Informateur : GESLIN J. / CBN Brest - Réseau inventaire et carto armoricaine				2003
	109881	<i>Oenanthe lachenalii</i> C.C.Gmel., 1805	Oenanthe de Lachenal	Reproduction certaine ou probable	Bibliographie : GEHU J.M.				
	110227	<i>Ononis repens</i> L., 1753	Bugrane maritime, Bugrane rampante	Reproduction certaine ou probable	Informateur : GESLIN J. / CBN Brest - Réseau inventaire et carto armoricaine				2003
	112355	<i>Papaver rhoeas</i> L., 1753	Coquelicot	Reproduction certaine ou probable	Informateur : GESLIN J. / CBN Brest - Réseau inventaire et carto armoricaine				2003



Groupe	Code Espèce (CD_NOM)	Nom scientifique de l'espèce	Nomm vernaculaire de l'espèce	Statut(s) biologique(s)	Sources	Degré d'abondance	Effectif inférieur estimé	Effectif supérieur estimé	Année/ Période d'observation
	112400	<i>Parapholis strigosa</i> (Dumort.) C.E.Hubb., 1946	<i>Lepture raide</i>	Reproduction certaine ou probable	Bibliographie : GEHU J.M.				
	113260	<i>Phragmites australis</i> (Cav.) Trin. ex Steud., 1840	<i>Roseau, Roseau commun, Roseau à balais</i>	Reproduction certaine ou probable	Bibliographie : GUILLON L.M.				
	113842	<i>Plantago coronopus</i> L., 1753	<i>Plantain Corne-de-cerf, Plantain corne-de-bœuf, Pied-de-corbeau</i>	Reproduction certaine ou probable	Bibliographie : GEHU J.M.				
	113884	<i>Plantago intermedia</i> Gillib., 1806	<i>Plantain intermédiaire</i>	Reproduction certaine ou probable	Bibliographie : GEHU J.M.				
	113905	<i>Plantago maritima</i> L., 1753	<i>Plantain maritime</i>	Reproduction certaine ou probable	Bibliographie : GEHU J.M.				2006
	115402	<i>Potentilla anserina</i> L., 1753	<i>Potentille des oies</i>	Reproduction certaine ou probable	Bibliographie : GEHU J.M.				
	117224	<i>Ranunculus sceleratus</i> L., 1753	<i>Renoncule scélérate, Renoncule à feuilles de céleri</i>	Reproduction certaine ou probable	Bibliographie : GEHU J.M.				
	117616	<i>Rhinanthus minor</i> L., 1756	<i>Petit cocriste, Petit Rhinanthé</i>	Reproduction certaine ou probable	Informateur : GESLIN J. / CBN Brest - Réseau inventaire et carto armoricaine				2003
	119473	<i>Rumex crispus</i> L., 1753	<i>Patience crépue, Oseille crépue</i>	Reproduction certaine ou probable	Bibliographie : GEHU J.M.				
	119889	<i>Salicornia obscura</i> P.W.Ball & Tutin, 1959	<i>Salicorne d'Europe</i>	Reproduction certaine ou probable	Bibliographie : GEHU J.M.				
	119898	<i>Salicornia ramosissima</i> sensu P.W.Ball, 1964	<i>Salicorne d'Europe</i>	Reproduction certaine ou probable	Bibliographie : GUILLON L.M.				2006

Groupe	Code Espèce (CD_NOM)	Nom scientifique de l'espèce	Nomm vernaculaire de l'espèce	Statut(s) biologique(s)	Sources	Degré d'abondance	Effectif inférieur estimé	Effectif supérieur estimé	Année/ Période d'observation
	120594	<i>Salsola kali</i> L., 1753	<i>Salsovie, Soude salsovie</i>	Reproduction certaine ou probable	Bibliographie : GEHU J.M.				
	120753	<i>Sanguisorba minor</i> Scop., 1771	<i>Pimprenelle à fruits réticulés</i>	Reproduction certaine ou probable	Informateur : GESLIN J. / CBN Brest - Réseau inventaire et carto armoricaine				2003
	121201	<i>Saxifraga tridactylites</i> L., 1753	<i>Saxifrage à trois doigts, Petite saxifrage</i>	Reproduction certaine ou probable	Informateur : GESLIN J. / CBN Brest - Réseau inventaire et carto armoricaine				2003
	121449	<i>Scandix pecten-veneris</i> L., 1753	<i>Scandix Peigne-de-Vénus</i>	Reproduction certaine ou probable	Informateur : GESLIN J. / CBN Brest - Réseau inventaire et carto armoricaine				2003
	121746	<i>Scirpus maritimus</i> L., 1753	<i>Scirpe maritime, Rouche</i>	Reproduction certaine ou probable	Bibliographie : GUILLON L.M.				1981 - 1983
	124003	<i>Smyrniolum olusatrum</i> L., 1753	<i>Maceron cultivé</i>	Reproduction certaine ou probable	Informateur : GESLIN J. / CBN Brest - Réseau inventaire et carto armoricaine				2003
	124232	<i>Sonchus arvensis</i> L., 1753	<i>Laiteron des champs</i>	Reproduction certaine ou probable	Bibliographie : GEHU J.M.				
	124439	<i>Spartina x townsendii</i> H.Groves & J.Groves, 1881	<i>Spartine de Townsend</i>	Reproduction certaine ou probable	Bibliographie : GUILLON L.M.				1981 - 1983
	125259	<i>Suaeda maritima</i> (L.) Dumort., 1827	<i>Soude maritime, Suéda maritime</i>	Reproduction certaine ou probable	Bibliographie : GUILLON L.M.				1981 - 2006
	126865	<i>Torilis nodosa</i> (L.) Gaertn., 1788	<i>Torilis à fleurs glomérulées, Torilis noueuse</i>	Reproduction certaine ou probable	Informateur : GESLIN J. / CBN Brest - Réseau inventaire et carto armoricaine				2003
	127314	<i>Trifolium fragiferum</i> L., 1753	<i>Trèfle Porte-fraises</i>	Reproduction certaine ou probable	Bibliographie : GEHU J.M.				

Groupe	Code Espèce (CD_NOM)	Nom scientifique de l'espèce	Nomm vernaculaire de l'espèce	Statut(s) biologique(s)	Sources	Degré d'abondance	Effectif inférieur estimé	Effectif supérieur estimé	Année/ Période d'observation
	127546	<i>Triglochin maritima</i> L., 1753	<i>Troscart maritime</i>	Reproduction certaine ou probable	Bibliographie : GEHU J.M.				2006
	128801	<i>Veronica arvensis</i> L., 1753	<i>Véronique des champs, Velvete sauvage</i>	Reproduction certaine ou probable	Informateur : GESLIN J. / CBN Brest - Réseau inventaire et carto armoricaine				2003
Reptiles	78064	<i>Natrix natrix</i> (Linnaeus, 1758)		Reproduction indéterminée	Bibliographie : LIVORY A.				1998

### 7.3 Espèces à statut réglementé

Groupe	Code Espèce (CD_NOM)	Espèce (nom scientifique)	Statut de détermination	Réglementation
Amphibiens	281	<i>Hyla arborea</i> (Linnaeus, 1758)	Déterminante	Directive 92/43/CEE (Directive européenne dite Directive Habitats-Faune-Flore) ( <a href="#">lien</a> )
				Listes des amphibiens et des reptiles protégés sur l'ensemble du territoire français et les modalités de leur protection ( <a href="#">lien</a> )
Gastéropodes	64140	<i>Vertigo angustior</i> Jeffreys, 1830	Autre	Directive 92/43/CEE (Directive européenne dite Directive Habitats-Faune-Flore) ( <a href="#">lien</a> )
Mammifères	60811	<i>Phoca vitulina</i> Linnaeus, 1758	Autre	Directive 92/43/CEE (Directive européenne dite Directive Habitats-Faune-Flore) ( <a href="#">lien</a> )
				Liste des espèces de vertébrés protégées menacées d'extinction en France et dont l'aire de répartition excède le territoire d'un département ( <a href="#">lien</a> )
				Liste des mammifères marins protégés sur le territoire national et les modalités de leur protection ( <a href="#">lien</a> )
Oiseaux	1958	<i>Anas crecca</i> Linnaeus, 1758	Autre	Liste des espèces de gibier dont la chasse est autorisée ( <a href="#">lien</a> )
				Protection et commercialisation de certaines espèces d'oiseaux sur le territoire français national ( <a href="#">lien</a> )
	2440	<i>Phalacrocorax carbo</i> (Linnaeus, 1758)	Déterminante	Liste des oiseaux protégés sur l'ensemble du territoire et les modalités de leur protection ( <a href="#">lien</a> )
	2497	<i>Egretta garzetta</i> (Linnaeus, 1766)	Déterminante	Directive 79/409/CEE (Directive européenne dite Directive Oiseaux) ( <a href="#">lien</a> )
				Liste des oiseaux protégés sur l'ensemble du territoire et les modalités de leur protection ( <a href="#">lien</a> )
				Liste des oiseaux représentés dans le département de la Guyane protégés sur l'ensemble du territoire et les modalités de leur protection ( <a href="#">lien</a> )
				Prévention de l'introduction et de la propagation des espèces animales exotiques envahissantes sur le territoire de la Guadeloupe ( <a href="#">lien</a> )
	2514	<i>Ciconia nigra</i> (Linnaeus, 1758)	Autre	Directive 79/409/CEE (Directive européenne dite Directive Oiseaux) ( <a href="#">lien</a> )
				Liste des oiseaux protégés sur l'ensemble du territoire et les modalités de leur protection ( <a href="#">lien</a> )
	2530	<i>Platalea leucorodia</i> Linnaeus, 1758	Autre	Directive 79/409/CEE (Directive européenne dite Directive Oiseaux) ( <a href="#">lien</a> )
				Liste des oiseaux protégés sur l'ensemble du territoire et les modalités de leur protection ( <a href="#">lien</a> )
	2538	<i>Lymnocyptes minimus</i> (Brünnich, 1764)	Autre	Liste des espèces de gibier dont la chasse est autorisée ( <a href="#">lien</a> )
				Protection et commercialisation de certaines espèces d'oiseaux sur le territoire français national ( <a href="#">lien</a> )
	2576	<i>Numenius arquata</i> (Linnaeus, 1758)	Autre	Liste des espèces de gibier dont la chasse est autorisée ( <a href="#">lien</a> )
				Prévention de l'introduction et de la propagation des espèces animales exotiques envahissantes sur le territoire de la Réunion ( <a href="#">lien</a> )
Protection et commercialisation de certaines espèces d'oiseaux sur le territoire français national ( <a href="#">lien</a> )				
2586	<i>Tringa totanus</i> (Linnaeus, 1758)	Déterminante	Liste des espèces de gibier dont la chasse est autorisée ( <a href="#">lien</a> )	
			Protection et commercialisation de certaines espèces d'oiseaux sur le territoire français national ( <a href="#">lien</a> )	
2594	<i>Tringa nebularia</i> (Gunnerus, 1767)	Autre	Liste des espèces de gibier dont la chasse est autorisée ( <a href="#">lien</a> )	
			Liste des oiseaux représentés dans le département de la Guyane protégés sur l'ensemble du territoire et les modalités de leur protection ( <a href="#">lien</a> )	

Groupe	Code Espèce (CD_NOM)	Espèce (nom scientifique)	Statut de détermination	Réglementation
				Prévention de l'introduction et de la propagation des espèces animales exotiques envahissantes sur le territoire de la Réunion ( <a href="#">lien</a> )
				Protection et commercialisation de certaines espèces d'oiseaux sur le territoire français national ( <a href="#">lien</a> )
	2676	<i>Falco columbarius</i> <i>Linnaeus, 1758</i>	Déterminante	Directive 79/409/CEE (Directive européenne dite Directive Oiseaux) ( <a href="#">lien</a> )
				Liste des oiseaux protégés sur l'ensemble du territoire et les modalités de leur protection ( <a href="#">lien</a> )
				Liste des oiseaux représentés dans le département de la Guyane protégés sur l'ensemble du territoire et les modalités de leur protection ( <a href="#">lien</a> )
				Prévention de l'introduction et de la propagation des espèces animales exotiques envahissantes sur le territoire de la Guadeloupe ( <a href="#">lien</a> )
				Prévention de l'introduction et de la propagation des espèces animales exotiques envahissantes sur le territoire de la Martinique ( <a href="#">lien</a> )
	2724	<i>Anser fabalis rossicus</i> <i>Buturlin, 1933</i>	Autre	Liste des espèces de gibier dont la chasse est autorisée ( <a href="#">lien</a> )
				Protection et commercialisation de certaines espèces d'oiseaux sur le territoire français national ( <a href="#">lien</a> )
	2734	<i>Anser albifrons</i> ( <i>Scopoli, 1769</i> )	Autre	Liste des espèces de gibier dont la chasse est autorisée ( <a href="#">lien</a> )
				Protection et commercialisation de certaines espèces d'oiseaux sur le territoire français national ( <a href="#">lien</a> )
	2741	<i>Anser anser</i> ( <i>Linnaeus, 1758</i> )	Autre	Liste des espèces de gibier dont la chasse est autorisée ( <a href="#">lien</a> )
				Protection et commercialisation de certaines espèces d'oiseaux sur le territoire français national ( <a href="#">lien</a> )
	2747	<i>Branta canadensis</i> <i>(Linnaeus, 1758)</i>	Autre	Liste des espèces animales exotiques envahissantes dont l'introduction est interdite sur le territoire métropolitain ( <a href="#">lien</a> )
	2750	<i>Branta leucopsis</i> <i>(Bechstein, 1803)</i>	Déterminante	Directive 79/409/CEE (Directive européenne dite Directive Oiseaux) ( <a href="#">lien</a> )
				Liste des oiseaux protégés sur l'ensemble du territoire et les modalités de leur protection ( <a href="#">lien</a> )
	2757	<i>Branta bernicla</i> <i>(Linnaeus, 1758)</i>	Déterminante	Liste des oiseaux protégés sur l'ensemble du territoire et les modalités de leur protection ( <a href="#">lien</a> )
	2767	<i>Tadorna tadorna</i> <i>(Linnaeus, 1758)</i>	Déterminante	Liste des oiseaux protégés sur l'ensemble du territoire et les modalités de leur protection ( <a href="#">lien</a> )
	2878	<i>Circus aeruginosus</i> <i>(Linnaeus, 1758)</i>	Déterminante	Directive 79/409/CEE (Directive européenne dite Directive Oiseaux) ( <a href="#">lien</a> )
				Liste des oiseaux protégés sur l'ensemble du territoire et les modalités de leur protection ( <a href="#">lien</a> )
				Prévention de l'introduction et de la propagation des espèces animales exotiques envahissantes sur le territoire de la Guadeloupe ( <a href="#">lien</a> )
	2881	<i>Circus cyaneus</i> <i>(Linnaeus, 1758)</i>	Autre	Directive 79/409/CEE (Directive européenne dite Directive Oiseaux) ( <a href="#">lien</a> )
				Liste des oiseaux protégés sur l'ensemble du territoire et les modalités de leur protection ( <a href="#">lien</a> )
	2911	<i>Calidris alpina</i> <i>(Linnaeus, 1758)</i>	Autre	Liste des oiseaux protégés sur l'ensemble du territoire et les modalités de leur protection ( <a href="#">lien</a> )
				Liste des oiseaux représentés dans le département de la Guyane protégés sur l'ensemble du territoire et les modalités de leur protection ( <a href="#">lien</a> )
				Prévention de l'introduction et de la propagation des espèces animales exotiques envahissantes sur le territoire de la Guadeloupe ( <a href="#">lien</a> )
				Prévention de l'introduction et de la propagation des espèces animales exotiques envahissantes sur le territoire de la Martinique ( <a href="#">lien</a> )

Groupe	Code Espèce (CD_NOM)	Espèce (nom scientifique)	Statut de détermination	Réglementation
	2938	<i>Falco peregrinus Tunstall, 1771</i>	Autre	Directive 79/409/CEE (Directive européenne dite Directive Oiseaux) ( <a href="#">lien</a> )
				Liste des oiseaux protégés sur l'ensemble du territoire et les modalités de leur protection ( <a href="#">lien</a> )
				Liste des oiseaux représentés dans le département de la Guyane protégés sur l'ensemble du territoire et les modalités de leur protection ( <a href="#">lien</a> )
				Prévention de l'introduction et de la propagation des espèces animales exotiques envahissantes sur le territoire de la Guadeloupe ( <a href="#">lien</a> )
	3036	<i>Rallus aquaticus Linnaeus, 1758</i>	Déterminante	Prévention de l'introduction et de la propagation des espèces animales exotiques envahissantes sur le territoire de la Martinique ( <a href="#">lien</a> )
				Liste des espèces de gibier dont la chasse est autorisée ( <a href="#">lien</a> )
	3116	<i>Recurvirostra avosetta Linnaeus, 1758</i>	Déterminante	Protection et commercialisation de certaines espèces d'oiseaux sur le territoire français national ( <a href="#">lien</a> )
				Directive 79/409/CEE (Directive européenne dite Directive Oiseaux) ( <a href="#">lien</a> )
	3165	<i>Pluvialis squatarola (Linnaeus, 1758)</i>	Autre	Liste des oiseaux protégés sur l'ensemble du territoire et les modalités de leur protection ( <a href="#">lien</a> )
				Liste des espèces de gibier dont la chasse est autorisée ( <a href="#">lien</a> )
				Prévention de l'introduction et de la propagation des espèces animales exotiques envahissantes sur le territoire de la Guadeloupe ( <a href="#">lien</a> )
				Prévention de l'introduction et de la propagation des espèces animales exotiques envahissantes sur le territoire de la Martinique ( <a href="#">lien</a> )
				Prévention de l'introduction et de la propagation des espèces animales exotiques envahissantes sur le territoire de la Réunion ( <a href="#">lien</a> )
				Protection et commercialisation de certaines espèces d'oiseaux sur le territoire français national ( <a href="#">lien</a> )
	3571	<i>Alcedo atthis (Linnaeus, 1758)</i>	Autre	Directive 79/409/CEE (Directive européenne dite Directive Oiseaux) ( <a href="#">lien</a> )
				Liste des oiseaux protégés sur l'ensemble du territoire et les modalités de leur protection ( <a href="#">lien</a> )
3676	<i>Alda arvensis Linnaeus, 1758</i>	Autre	Liste des espèces de gibier dont la chasse est autorisée ( <a href="#">lien</a> )	
			Protection et commercialisation de certaines espèces d'oiseaux sur le territoire français national ( <a href="#">lien</a> )	
3733	<i>Anthus spinoletta (Linnaeus, 1758)</i>	Autre	Liste des oiseaux protégés sur l'ensemble du territoire et les modalités de leur protection ( <a href="#">lien</a> )	
3744	<i>Motacilla flava flava Linnaeus, 1758</i>	Déterminante	Liste des oiseaux protégés sur l'ensemble du territoire et les modalités de leur protection ( <a href="#">lien</a> )	
3745	<i>Motacilla flava flavissima (Blyth, 1834)</i>	Déterminante	Liste des oiseaux protégés sur l'ensemble du territoire et les modalités de leur protection ( <a href="#">lien</a> )	
4023	<i>Luscinia svecica (Linnaeus, 1758)</i>	Déterminante	Directive 79/409/CEE (Directive européenne dite Directive Oiseaux) ( <a href="#">lien</a> )	
			Liste des oiseaux protégés sur l'ensemble du territoire et les modalités de leur protection ( <a href="#">lien</a> )	
4064	<i>Oenanthe oenanthe (Linnaeus, 1758)</i>	Autre	Liste des oiseaux protégés sur l'ensemble du territoire et les modalités de leur protection ( <a href="#">lien</a> )	
			Liste des oiseaux représentés dans le département de la Guyane protégés sur l'ensemble du territoire et les modalités de leur protection ( <a href="#">lien</a> )	
			Prévention de l'introduction et de la propagation des espèces animales exotiques envahissantes sur le territoire de la Guadeloupe ( <a href="#">lien</a> )	

Groupe	Code Espèce (CD_NOM)	Espèce (nom scientifique)	Statut de détermination	Réglementation
	4151	<i>Cettia cetti</i> (Temminck, 1820)	Autre	Liste des oiseaux protégés sur l'ensemble du territoire et les modalités de leur protection ( <a href="#">lien</a> )
	4155	<i>Cisticola juncidis</i> (Rafinesque, 1810)	Déterminante	Liste des oiseaux protégés sur l'ensemble du territoire et les modalités de leur protection ( <a href="#">lien</a> )
	4172	<i>Locustella luscinioides</i> (Savi, 1824)	Déterminante	Liste des oiseaux protégés sur l'ensemble du territoire et les modalités de leur protection ( <a href="#">lien</a> )
	4184	<i>Acrocephalus paludicola</i> (Vieillot, 1817)	Déterminante	Directive 79/409/CEE (Directive européenne dite Directive Oiseaux) ( <a href="#">lien</a> )
				Liste des espèces de vertébrés protégées menacées d'extinction en France et dont l'aire de répartition excède le territoire d'un département ( <a href="#">lien</a> )
				Liste des oiseaux protégés sur l'ensemble du territoire et les modalités de leur protection ( <a href="#">lien</a> )
	4187	<i>Acrocephalus schoenobaenus</i> (Linnaeus, 1758)	Déterminante	Liste des oiseaux protégés sur l'ensemble du territoire et les modalités de leur protection ( <a href="#">lien</a> )
	4192	<i>Acrocephalus palustris</i> (Bechstein, 1798)	Autre	Liste des oiseaux protégés sur l'ensemble du territoire et les modalités de leur protection ( <a href="#">lien</a> )
	4195	<i>Acrocephalus scirpaceus</i> (Hermann, 1804)	Déterminante	Liste des oiseaux protégés sur l'ensemble du territoire et les modalités de leur protection ( <a href="#">lien</a> )
	4338	<i>Panurus biarmicus</i> (Linnaeus, 1758)	Déterminante	Liste des oiseaux protégés sur l'ensemble du territoire et les modalités de leur protection ( <a href="#">lien</a> )
4669	<i>Emberiza schoeniclus</i> (Linnaeus, 1758)	Autre	Liste des oiseaux protégés sur l'ensemble du territoire et les modalités de leur protection ( <a href="#">lien</a> )	
Angiospermes	85084	<i>Atriplex longipes</i> Drejer, 1838	Déterminante	Liste des espèces végétales protégées sur l'ensemble du territoire français métropolitain ( <a href="#">lien</a> )
	105870	<i>Leymus arenarius</i> (L.) Hochst., 1848	Déterminante	Liste des espèces végétales protégées sur l'ensemble du territoire français métropolitain ( <a href="#">lien</a> )
	106047	<i>Limonium binervosum</i> (G.E.Sm.) C.E.Salmon, 1907	Déterminante	Liste des espèces végétales sauvages pouvant faire l'objet d'une réglementation préfectorale permanente ou temporaire ( <a href="#">lien</a> )

## 8. LIENS ESPECES ET HABITATS

Non renseigné

## 9. SOURCES

Type	Auteur	Année de publication	Titre
Bibliographie	BOUSQUET.T,GUYADER.D,ZAMBETTAKIS.C	2008	Mise à jour des ZNIEFF de Basse-Normandie 2005-2006-2007, Données flores(terrain&bibliographie) recueillies par le CBN de Brest et son réseau botanique.
	FOUILLET P.	1986	Evolution des peuplements d'arthropodes des schorres de la Baie du Mont-Saint-Michel: influence du pâturage ovin et conséquences de son abandon, Thèse, Université de Rennes
	FOUILLET P.	1992	Contribution à la connaissance des insectes des dunes et havres de la côte ouest Cotentin, Syn. prél. des don. réc. dans cadre d'études ZNIEFF, DIREN Basse - Normandie.

Type	Auteur	Année de publication	Titre
	FOUILLET P.	1992	Contribution à la connaissance des insectes des dunes et des havres de la côte ouest du Cotentin. Synthèse préliminaire... dans le cadre d'études Z.N.I.E.F.F. DIREN B.N.
	GEHU J.M.	1979	Etude phytocoenotique analytique et globale de l'ensemble des vases et prés-salés et saumâtres de la façade atlantique française, Ministère de l'Environnement...
	GEHU J.M.	1984	Inventaire régionalisé des ZNIEFF du littoral atlantique de France (dunes, prés-salés, falaises). C.R.E.P.I.S. et Station de Phytosociologie, Bailleul/Région BN/ Secrétariat Env.
	G.M.N.	1987	Le petit Lérot N° 6 à 19.
	GUILLON L.M.	1984	Carte de végétation et notice explicative des schorres de la baie du Mont-Saint-Michel. Ministère de l'Env. - Université de Rennes, Lab. d'évol. des Systèmes Naturels et Modifiés.
	LIVORY A.	1998	Les demoiselles de genêts. L'Argiope N°22. Automne 1998. pp. 8-10.
	Manche Nature	2002	L'ARGIOPE n°38, "Les longicornes de la Manche" - Catalogue illustré et cartographie - De nouvelles découvertes dans la Manche.
	MAUXION A.	1996	Découvrir la baie du Mont St-Michel, Editions Ouest-France, 63 p.
	QUENEC'H DU S.	1994	Répartition spatio-temporelle des limicoles en baie du Mont-Saint-Michel, Thèse de D.E. de docteur vétérinaire, Université de Nantes.
	SCHRICKE V.	1983	Distribution spatio-temporelle des populations d'anatidés en transit et en hivernage en baie du Mont Saint Michel en relation avec les activités humaines. Université de Rennes.
Informateur	DESGUE P. - Données de terrain non publiées.	0	
	GESLIN J. / CBN Brest - Réseau inventaire et carto armoricaine	0	
	G.M.N. - Données de terrain non publiées.	0	
	Inventaire des habitats N2000. CARMEN 2017.		
	LIERON V. - Données de terrain non publiées	0	
	Personnel du CBN de Brest		
	Réseau de correspondant(e)s du CBN de Brest		
	Réseau des correspondant.e.s CBN de Brest		
	Réseau d'observateurs de Faune-Normandie-Clcnat (GONm).		
	ROLLAND R. - Données de terrain non publiées.	0	





# MARAIS DE LA CLAIRE-DOUVES ET DUNES (Identifiant national : 250008119)

(ZNIEFF Continentale de type 1)

(Identifiant régional : 00070012)

La citation de référence de cette fiche doit se faire comme suite : SAVINI J-R, .- 250008119, MARAIS DE LA CLAIRE-DOUVES ET DUNES . - INPN, SPN-MNHN Paris, 84P. <https://inpn.mnhn.fr/zone/znieff/250008119.pdf>

Région en charge de la zone : Basse-Normandie

Rédacteur(s) : SAVINI J-R

Centroïde calculé : 317151°-2418429°

## Dates de validation régionale et nationale

Date de premier avis CSRPN : 01/09/2015

Date actuelle d'avis CSRPN : 08/09/2020

Date de première diffusion INPN : 26/03/2019

Date de dernière diffusion INPN : 05/01/2021

1. DESCRIPTION .....	2
2. CRITERES D'INTERET DE LA ZONE .....	4
3. CRITERES DE DELIMITATION DE LA ZONE .....	4
4. FACTEUR INFLUENCANT L'EVOLUTION DE LA ZONE .....	5
5. BILAN DES CONNAISSANCES - EFFORTS DES PROSPECTIONS .....	5
6. HABITATS .....	6
7. ESPECES .....	8
8. LIENS ESPECES ET HABITATS .....	84
9. SOURCES .....	84

## 1. DESCRIPTION

Cette ZNIEFF est incluse dans la ZNIEFF de Type 2 :

- Id nat. : [250006479](#) - BAIE DU MONT SAINT-MICHEL (Id reg. : 00070000)

### 1.1 Localisation administrative

- Département : Manche
- Département : Manche (mer territoriale)
- Commune : Dragey-Ronthon (INSEE : 50167)
- Commune : Saint-Jean-le-Thomas (INSEE : 50496)
- Commune : Genêts (INSEE : 50199)

### 1.2 Superficie

370,52 hectares

### 1.3 Altitude

Minimale (mètre): 0

Maximale (mètre): 20

### 1.4 Liaisons écologiques avec d'autres ZNIEFF

- Id nat. : [250006479](#) - BAIE DU MONT SAINT-MICHEL (Type 2) (Id reg. : 00070000)

### 1.5 Commentaire général

Inscrit dans le large contexte de la baie du Mont Saint-Michel, ce secteur continental correspond à un cordon dunaire prolongé vers l'intérieur des terres par le marais arrière-littoral de la Claire Douves. Il participe de la dynamique sédimentaire de l'ensemble de la baie et laisse apparaître des zones très sensibles à l'érosion en fort recul, tandis que d'autres sont en proie à un engraissement notable. La disposition originale du massif dunaire, abritant un marais parallèle adossé à une falaise morte fossile, confère au site un grand intérêt paysager.

La relative quiétude dont bénéficie cette zone et la présence d'une mosaïque de milieux aux conditions écologiques variées (dunes embryonnaires, vives et fixées, prairies au degré d'humidité variable, bois...) sont à l'origine de son intérêt écologique.

Une part importante de l'emprise de cette Znieff est propriété du Conservatoire du Littoral, sous gestion du Syndicat Mixte des Espaces Littoraux de la Manche. De plus, elle fait partie, dans le cadre du dispositif Natura 2000, des ZPS FR2510048 (Directive Oiseaux) et SIC/ZSC FR2500077 (Directive Habitats) "Baie du Mont Saint Michel".

#### FLORE

L'intérêt floristique est lié à la présence d'espèces rares et/ou protégées au niveau national (\*\*\*) ou régional (\*).

Citons, au niveau de la dune, l'Ail à tête ronde (*Allium sphaerocephalon*), le Silène conique (*Silene conica*), l'Elyme des sables (*Elymus arenarius*\*\*) - qui occupe ici sa position la plus méridionale-, la Laïche luisante (*Carex liparocarpos*\*), la Centaurée rude (*Centaurea aspera*), le Muscari à toupet (*Muscari comosum*), l'Ophrys araignée (*Ophrys sphegodes*), la Potentille printannière (*Potentilla tabernaemontani*), l'Erythrée élégante (*Centaureum pulchellum*), la Brunelle laciniée (*Prunella laciniata*), l'Orpin rougeâtre (*Sedum rubens*)...

Au niveau de la partie marécageuse, notons la présence de la Ruppie maritime (*Ruppia maritima*\*), du Myriophylle verticillé (*Myriophyllum verticillatum*\*), du Vulpin bulbeux (*Alopecurus bulbosus*\*), du Scirpe des lacs (*Scirpus lacustris*), ou encore de la Salicaire à feuilles d'Hysope (*Lythrum hyssopifolia*).

#### FAUNE

L'étude de l'entomofaune sur la partie dunaire a révélé la présence d'espèces rares en Basse Normandie.

Parmi les Odonates, citons la Libellule écarlate (*Crocothemis erythraea*).

Parmi les Hétéroptères, il convient de mentionner la présence d'une espèce en limite nord de son aire de répartition : *Carpocoris mediterranea atlanticus*.

Un petit Coléoptère qui n'était cité que dans d'anciennes stations du sud du Cotentin a été retrouvé ici : *Aegialia arenaria*.

Le phasme *Clonopsis gallica*, très rare dans la région, a également été observé sur la dune.

Enfin, parmi les Hyménoptères, on notera la présence d'une espèce en limite nord de répartition : *Sphex rufocinctus*.

La faune batrachologique compte quelques espèces rares comme le Pélodyte ponctué (*Pelodytes punctatus*), le Triton marbré (*Triturus marmoratus*) et le Crapaud calamite (*Bufo calamita*), mais d'autres espèces plus communes sont aussi présentes : Triton palmé (*Lissotriton helveticus*), Crapaud accoucheur (*Alytes obstetricans*), Rainette verte (*Hyla arborea*),...

Au titre des reptiles, on notera la présence du Lézard vert (*Lacerta bilineata*).

Sur le plan ornithologique, outre le site de gagnage nocturne qu'il constitue pour les anatidés, le marais joue un rôle important dans les migrations pré-nuptiales pour le Canard pilet (*Anas acuta*), le Canard siffleur (*Anas penelope*), la Sarcelle d'été (*Anas querquedula*), la Barge à queue noire (*Limosa limosa*), le Chevalier combattant (*Philomachus pugnax*), le Courlis corlieu (*Numenius phaeopus*). En outre, en cas de vague de froid, en sus des anatidés, il accueille des quantités significatives de Courlis cendrés (*Numenius arquata*), Barges à queue noire (*Limosa limosa*) et Vanneaux huppés (*Vanellus vanellus*).

Ont aussi été observées la nidification de la Huppe fasciée (*Upupa epops*), la Chouette chevêche (*Athene noctua*), la Bergeronnette flavéole (*Motacilla flava flavissima*), le Grèbe castagneux (*Tachybaptus ruficollis*), la Rousserole effarvate (*Acrocephalus scirpaceus*), le Phragmite des Joncs (*Acrocephalus schoenobaenus*), la Locustelle tachetée (*Locustella naevia*), le Râle d'eau (*Rallus aquaticus*), le Tadorne de Belon (*Tadorna tadorna*), le Lorient d'Europe (*Oriolus oriolus*), la Cisticole des Joncs (*Cisticola juncidis*), ainsi que l'Aigrette garzette (*Egretta garzetta*), dans le bois de Brion. Enfin depuis plusieurs années, la Pie grièche écorcheur compte également parmi les espèces nicheuses.

La Musaraigne aquatique (*Neomys fodiens*) est présente dans la partie marécageuse du site, cette espèce étant protégée au niveau national.

## 1.6 Compléments descriptifs

### 1.6.1 Mesures de protection

- Terrain acquis par le Conservatoire du Littoral
- Périmètre d'acquisition approuvé par le Conservatoire de l'Espace Littoral
- Zone naturelle et forestière de document d'urbanisme
- Zone de préemption du Conservatoire de l'Espace Littoral
- Site classé selon la loi de 1930
- Zone protégée au titre de la Loi Littoral
- Site inscrit au titre de la Directive Oiseaux (ZPS)
- Site inscrit au titre de la Directive Habitats (ZSC, SIC, PSIC)
- Zone de la Convention du Patrimoine Mondial (UNESCO)
- Zone humide protégée par la convention de Ramsar
- Zone sous convention de gestion

### *Commentaire sur les mesures de protection*

*aucun commentaire*

### 1.6.2 Activités humaines

- Sylviculture
- Elevage
- Chasse
- Tourisme et loisirs

- Habitat dispersé
- Circulation routière ou autoroutière
- Gestion conservatoire

### *Commentaire sur les activités humaines*

*aucun commentaire*

### 1.6.3 Géomorphologie

- Dune, plage
- Ruisseau, torrent
- Mare, mardelle

### *Commentaire sur la géomorphologie*

*aucun commentaire*

### 1.6.4 Statut de propriété

- Propriété privée (personne physique)
- Etablissement public

### *Commentaire sur le statut de propriété*

*aucun commentaire*

## 2. CRITERES D'INTERET DE LA ZONE

Patrimoniaux	Fonctionnels	Complémentaires
<ul style="list-style-type: none"> <li>- Habitats</li> <li>- Critères d'intérêts patrimoniaux</li> <li>- Ecologique</li> <li>- Faunistique</li> <li>- Amphibiens</li> <li>- Reptiles</li> <li>- Oiseaux</li> <li>- Mammifères</li> <li>- Odonates</li> <li>- Coléoptères</li> <li>- Hyménoptères</li> <li>- Hémiptères</li> <li>- Autre Faune (préciser)</li> <li>- Insectes</li> <li>- Phanérogames</li> </ul>	<ul style="list-style-type: none"> <li>- Fonction d'habitat pour les populations animales ou végétales</li> <li>- Fonctions de protection du milieu physique</li> </ul>	<ul style="list-style-type: none"> <li>- Paysager</li> </ul>

### *Commentaire sur les intérêts*

*aucun commentaire*

## 3. CRITERES DE DELIMITATION DE LA ZONE

- Répartition des espèces (faune, flore)
- Répartition et agencement des habitats
- Fonctionnement et relation d'écosystèmes
- Formations végétales, étages de végétation

## Commentaire sur les critères de délimitation de la zone

Interrelation d'écosystèmes variés (dunes embryonnaires, mobiles, fixées, marais) engendrant une diversité biologique remarquable, révélée par la présence d'espèces animales et végétales rares et/ou protégées au niveau national ou régional.

## 4. FACTEURS INFLUENCANT L'EVOLUTION DE LA ZONE

Facteur d'évolution	Effet négatif	Effet significatif	Réalité de l'impact
Dépôts de matériaux, décharges	Intérieur	Indéterminé	Potentiel
Nuisances liées à la surfréquentation, au piétinement	Intérieur	Indéterminé	Potentiel
Comblement, assèchement, drainage, poldérisation des zones humides	Intérieur	Indéterminé	Potentiel
Entretien des rivières, canaux, fossés, plans d'eau	Intérieur	Indéterminé	Potentiel
Mises en culture, travaux du sol	Intérieur	Indéterminé	Potentiel
Traitements de fertilisation et pesticides	Intérieur	Indéterminé	Potentiel
Pâturage	Intérieur	Indéterminé	Potentiel
Coupes, abattages, arrachages et déboisements	Intérieur	Indéterminé	Potentiel
Chasse	Intérieur	Indéterminé	Potentiel
Erosions	Intérieur	Indéterminé	Potentiel

## Commentaire sur les facteurs

aucun commentaire

## 5. BILANS DES CONNAISSANCES - EFFORTS DES PROSPECTIONS

### 5.1 Espèces

Nulle	Faible	Moyen	Bon
- Algues	- Bryophytes	- Reptiles	- Amphibiens
- Autre Faunes	- Lichens	- Odonates	- Oiseaux
- Poissons	- Mammifères	- Orthoptères	- Phanérogames
- Mollusques	- Ptéridophytes	- Lépidoptères	
- Crustacés		- Coléoptères	
- Arachnides		- Hyménoptères	
- Myriapodes		- Autres ordres d'Hexapodes	
- Diptères		- Hémiptères	
- Ascomycètes			
- Basidiomycètes			
- Autres Fonges			

## 5.2 Habitats

# 6. HABITATS

## 6.1 Habitats déterminants

EUNIS	CORINE biotopes	Habitats d'intérêt communautaire	Source	Surface (%)	Observation
<i>B1.41 Dunes grises fixées septentrionales</i>	<i>16.2211 Groupements dunaires à Tortula</i>	<i>2130 Dunes côtières fixées à végétation herbacée ("dunes grises")</i>	Informateur : Inventaire des habitats N2000. CARMEN 2017.	8,6	2013 - 2013
<i>B1.321 Dunes blanches atlantiques</i>	<i>16.2121 Dunes blanches de l'Atlantique</i>	<i>2120 Dunes mobiles du cordon littoral à <i>Ammophila arenaria</i> ("dunes blanches")</i>	Informateur : Inventaire des habitats N2000. CARMEN 2017.	1,34	2013 - 2013
<i>E2.22 Prairies de fauche planitiaires subatlantiques</i>	<i>38.21 Prairies de fauche atlantiques</i>	<i>6510 Prairies de fauche de basse altitude (<i>Alopecurus pratensis</i>, <i>Sanguisorba officinalis</i>)</i>	Informateur : Inventaire des habitats N2000. CARMEN 2017.	,6	2013 - 2013
<i>A2.611 Herbiers de <i>Zostera noltei</i> (anciennement <i>Zostera noltii</i>) ou <i>Zostera marina</i> var. <i>angustifolia</i> (anciennement <i>Zostera angustifolia</i>) sur les rivages atlantiques du continent</i>	<i>15.35 Végétation à <i>Elymus pycnanthus</i></i>	<i>1330 Prés-salés atlantiques (<i>Glauco-Puccinellietalia maritima</i>)</i>	Informateur : Inventaire des habitats N2000. CARMEN 2017.	,33	2013 - 2013
<i>B1.31 Dunes mobiles embryonnaires</i>	<i>16.2111 Dunes embryonnaires atlantiques</i>	<i>2110 Dunes mobiles embryonnaires</i>	Informateur : Inventaire des habitats N2000. CARMEN 2017.	,03	2013 - 2013
	<i>16.212 Dunes blanches</i>				
<i>E2.22 Prairies de fauche planitiaires subatlantiques</i>	<i>38.22 Prairies de fauche des plaines médio-européennes</i>	<i>6510 Prairies de fauche de basse altitude (<i>Alopecurus pratensis</i>, <i>Sanguisorba officinalis</i>)</i>	Informateur : Inventaire des habitats N2000. CARMEN 2017.	1,4	2013 - 2013

## 6.2 Habitats autres

EUNIS	CORINE biotopes	Habitats d'intérêt communautaire	Source	Surface (%)	Observation
	<i>16.1 Plages de sable</i>				
<i>C1.3 Lacs, étangs et mares eutrophes permanents</i>	<i>22.13 Eaux eutrophes</i>	<i>3150 Lacs eutrophes naturels avec végétation du <i>Magnopotamion</i> ou de l'<i>Hydrocharition</i></i>	Informateur : Inventaire des habitats N2000. CARMEN 2017.	,8	2013 - 2013
	<i>89.2 Lagunes industrielles et canaux d'eau douce</i>				
	<i>84.2 Bordures de haies</i>				
	<i>83.321 Plantations de Peupliers</i>				

EUNIS	CORINE biotopes	Habitats d'intérêt communautaire	Source	Surface (%)	Observation
	53.5 <i>Jonchaies hautes</i>				
	53.2 <i>Communautés à grandes Laïches</i>				
	53.1 <i>Roselières</i>				
	41.H <i>Autres bois caducifoliés</i>				
	15 <i>Marais salés, prés salés (schorres), steppes salées et fourrés sur gypse</i>				
	16.211 <i>Dunes embryonnaires</i>				
	24 <i>Eaux courantes</i>				
	37 <i>Prairies humides et mégaphorbiaies</i>				
	38 <i>Prairies mésophiles</i>				

### 6.3 Habitats périphériques

EUNIS	CORINE biotopes	Habitats d'intérêt communautaire	Source	Surface (%)	Observation
	12 <i>Bras de mer</i>				
	84.4 <i>Bocages</i>				

### 6.4 Commentaire sur les habitats

*aucun commentaire*

## 7. ESPECES

### 7.1 Espèces déterminantes

Groupe	Code Espèce (CD_NOM)	Nom scientifique de l'espèce	Nomm vernaculaire de l'espèce	Statut(s) biologique(s)	Sources	Degré d'abondance	Effectif inférieur estimé	Effectif supérieur estimé	Année/ Période d'observation
Amphibiens	267	<i>Bufo calamita Laurenti, 1768</i>	<i>Crapaud calamite (Le)</i>	Reproduction indéterminée	Informateur : BARRIOZ Mickael, 2012. Données terrain. OBHEN.				2012
	252	<i>Pelodytes punctatus (Daudin, 1803)</i>	<i>Pélodyte ponctué (Le)</i>	Reproduction indéterminée	Informateur : PROVOST S., 2013. Données terrain. OBHEN.				2013
	163	<i>Triturus marmoratus (Latreille, 1800)</i>	<i>Triton marbré (Le)</i>	Reproduction indéterminée	Informateur : Brecin B., 2012. Données terrain. OBHEN.				2012
Autres	100289	<i>Glaucium flavum Crantz, 1763</i>	<i>Glaucière jaune, Pavot jaune des sables</i>	Reproduction certaine ou probable	Informateur : SAVINI J-R, 2019.	Fort	1	1	2019 - 2019
Autres insectes	66017	<i>Clonopsis gallica (Charpentier, 1825)</i>	<i>Phasme gaulois</i>	Reproduction indéterminée	Bibliographie : THOMINE S., PESLIN G., LECOINTE A.				1995 - 1996
Coléoptères	8876	<i>Aegialia arenaria (Fabricius, 1787)</i>		Reproduction indéterminée	Bibliographie : FOUILLET P.				
Hémiptères	252368	<i>Carpocoris mediterraneus atlanticus Tamanini, 1959</i>		Reproduction indéterminée	Bibliographie : FOUILLET P.				
Hyménoptères	405864	<i>Sphex rufocinctus Brullé, 1883</i>		Reproduction indéterminée	Bibliographie : FOUILLET P.				
Mammifères	60127	<i>Neomys fodiens (Pennant, 1771)</i>	<i>Crossope aquatique, Musaraigne aquatique, Musaraigne d'eau, Musaraigne porte-rame</i>	Reproduction indéterminée	Bibliographie : CELRL				



Groupe	Code Espèce (CD_NOM)	Nom scientifique de l'espèce	Nomm vernaculaire de l'espèce	Statut(s) biologique(s)	Sources	Degré d'abondance	Effectif inférieur estimé	Effectif supérieur estimé	Année/ Période d'observation
Odonates	65300	<i>Crocothemis erythraea</i> (Brullé, 1832)	<i>Crocothémis écarlate</i> (Le)	Reproduction indéterminée	Bibliographie : FOUILLET P.				
Oiseaux	4187	<i>Acrocephalus schoenobaenus</i> (Linnaeus, 1758)	<i>Phragmite des joncs</i>	Reproduction certaine ou probable	Bibliographie : DESGUE P.			16	1992
	4195	<i>Acrocephalus scirpaceus</i> (Hermann, 1804)	<i>Rousserolle effarvate</i>	Reproduction indéterminée	Informateur : Réseau d'observateurs de Faune-Normandie-Clicnat (GONm).		1	1	2017 - 2017
	1973	<i>Anas acuta</i> Linnaeus, 1758	<i>Canard pilet</i>	Passage, migration					
				Reproduction indéterminée	Informateur : Réseau d'observateurs de Faune-Normandie-Clicnat (GONm).		1	12	1992 - 2018
	1970	<i>Anas clypeata</i> Linnaeus, 1758	<i>Canard souchet</i>	Passage, migration					
				Reproduction indéterminée	Informateur : Réseau d'observateurs de Faune-Normandie-Clicnat (GONm).		13	27	1997 - 2018
	1958	<i>Anas crecca</i> Linnaeus, 1758	<i>Sarcelle d'hiver</i>	Hivernage, séjour hors de période de reproduction					
				Reproduction indéterminée	Informateur : Réseau d'observateurs de Faune-Normandie-Clicnat (GONm).		1	145	1992 - 2018
	1975	<i>Anas querquedula</i> Linnaeus, 1758	<i>Sarcelle d'été</i>	Passage, migration					
				Reproduction indéterminée	Informateur : Réseau d'observateurs de Faune-Normandie-Clicnat (GONm).		1	7	1992 - 2018
1956	<i>Anas strepera</i> Linnaeus, 1758	<i>Canard chipeau</i>	Hivernage, séjour hors de période de reproduction						
			Reproduction indéterminée	Informateur : Réseau d'observateurs de Faune-Normandie-Clicnat (GONm).		1	2	1995 - 2018	

Groupe	Code Espèce (CD_NOM)	Nom scientifique de l'espèce	Nomm vernaculaire de l'espèce	Statut(s) biologique(s)	Sources	Degré d'abondance	Effectif inférieur estimé	Effectif supérieur estimé	Année/ Période d'observation
	2757	<i>Branta bernicla</i> (Linnaeus, 1758)	<i>Bernache cravant</i>	Hivernage, séjour hors de période de reproduction	Informateur : Réseau d'observateurs de Faune-Normandie-Clicnat (GONm).		1	600	2017 - 2017
	3192	<i>Calidris canutus</i> (Linnaeus, 1758)	<i>Bécasseau maubèche</i>	Passage, migration	Informateur : Réseau d'observateurs de Faune-Normandie-Clicnat (GONm).		1	1	2017 - 2017
	2901	<i>Calidris ferruginea</i> (Pontoppidan, 1763)	<i>Bécasseau cocorli</i>	Passage, migration	Informateur : Réseau d'observateurs de Faune-Normandie-Clicnat (GONm).		1	2	2018 - 2018
	4151	<i>Cettia cetti</i> (Temminck, 1820)	<i>Bouscarle de Cetti</i>	Reproduction certaine ou probable	Informateur : DESGUE P. - Données de terrain non publiées.			2	1995 - 1997
	3136	<i>Charadrius dubius</i> Scopoli, 1786	<i>Petit Gravelot</i>	Reproduction indéterminée	Informateur : Réseau d'observateurs de Faune-Normandie-Clicnat (GONm).		1	3	2018 - 2018
	3140	<i>Charadrius hiaticula</i> Linnaeus, 1758	<i>Grand Gravelot</i>	Reproduction indéterminée	Informateur : Réseau d'observateurs de Faune-Normandie-Clicnat (GONm).		1	8	2018 - 2018
	2517	<i>Ciconia ciconia</i> (Linnaeus, 1758)	<i>Cigogne blanche</i>	Reproduction indéterminée	Informateur : Réseau d'observateurs de Faune-Normandie-Clicnat (GONm).		1	3	2018 - 2018
	2514	<i>Ciconia nigra</i> (Linnaeus, 1758)	<i>Cigogne noire</i>	Reproduction indéterminée	Informateur : Réseau d'observateurs de Faune-Normandie-Clicnat (GONm).		1	1	2017 - 2017
	4155	<i>Cisticola juncidis</i> (Rafinesque, 1810)	<i>Cisticole des joncs</i>	Reproduction certaine ou probable	Informateur : DESGUE P. - Données de terrain non publiées.			2	1995 - 1996
	2497	<i>Egretta garzetta</i> (Linnaeus, 1766)	<i>Aigrette garzette</i>	Passage, migration					
				Reproduction indéterminée	Informateur : Réseau d'observateurs de Faune-Normandie-Clicnat (GONm).		5	230	1995 - 2018
	4669	<i>Emberiza schoeniclus</i> (Linnaeus, 1758)	<i>Bruant des roseaux</i>	Reproduction indéterminée	Informateur : Réseau d'observateurs de Faune-Normandie-Clicnat (GONm).		1	1	2017 - 2017

Groupe	Code Espèce (CD_NOM)	Nom scientifique de l'espèce	Nomm vernaculaire de l'espèce	Statut(s) biologique(s)	Sources	Degré d'abondance	Effectif inférieur estimé	Effectif supérieur estimé	Année/ Période d'observation
	2543	<i>Gallinago gallinago</i> (Linnaeus, 1758)	<i>Bécassine des marais</i>	Hivernage, séjour hors de période de reproduction					
				Reproduction indéterminée	Informateur : Réseau d'observateurs de Faune-Normandie-Clicnat (GONm).		1	1	1993 - 2017
	3807	<i>Lanius collurio</i> Linnaeus, 1758	<i>Pie-grièche écorcheur</i>	Passage, migration	Informateur : DESGUE P. - Données de terrain non publiées.			1	1974 - 1997
				Reproduction certaine ou probable	Informateur : RAGOT R., 2006. Mise à jour des ZNIEFF. Données non publiées. CBN.			1	2009
	4167	<i>Locustella naevia</i> (Boddaert, 1783)	<i>Locustelle tachetée</i>	Reproduction certaine ou probable	Bibliographie : DESGUE P.			2	1993
	2794	<i>Melanitta nigra</i> (Linnaeus, 1758)	<i>Macreuse noire</i>	Hivernage, séjour hors de période de reproduction	Informateur : Réseau d'observateurs de Faune-Normandie-Clicnat (GONm).		1	780	2017 - 2017
				Reproduction indéterminée	Bibliographie : DESGUE P.			1	1992
	3745	<i>Motacilla flava flavissima</i> (Blyth, 1834)		Reproduction certaine ou probable	Bibliographie : DESGUE P.			2	1992
	2440	<i>Phalacrocorax carbo</i> (Linnaeus, 1758)	<i>Grand Cormoran</i>	Passage, migration	Informateur : Réseau d'observateurs de Faune-Normandie-Clicnat (GONm).		1	1	2017 - 2017
				Reproduction indéterminée	Informateur : Réseau d'observateurs de Faune-Normandie-Clicnat (GONm).		1	1	2017 - 2017
	3036	<i>Rallus aquaticus</i> Linnaeus, 1758	<i>Râle d'eau</i>	Reproduction certaine ou probable	Bibliographie : DESGUE P.			4	1993
	977	<i>Tachybaptus ruficollis</i> (Pallas, 1764)	<i>Grèbe castagneux</i>	Reproduction certaine ou probable	Bibliographie : DESGUE P.			4	1992

Groupe	Code Espèce (CD_NOM)	Nom scientifique de l'espèce	Nomm vernaculaire de l'espèce	Statut(s) biologique(s)	Sources	Degré d'abondance	Effectif inférieur estimé	Effectif supérieur estimé	Année/ Période d'observation
	2586	<i>Tringa totanus</i> (Linnaeus, 1758)	<i>Chevalier gambette</i>	Hivernage, séjour hors de période de reproduction					
				Reproduction indéterminée	Informateur : Réseau d'observateurs de Faune-Normandie-Clicnat (GONm).		1	10	1995 - 2018
Phanérogames	81263	<i>Alisma lanceolatum</i> With., 1796	<i>Plantain d'eau à feuilles lancéolées, Alisma lancéolé</i>	Reproduction certaine ou probable	Informateur : Organisme.s partenaire.s du CBN de Brest		1	1	2004 - 2004
	81520	<i>Allium sphaerocephalon</i> L., 1753	<i>Ail à tête ronde</i>	Reproduction certaine ou probable	Bibliographie : Ronsin Ch., Simon N. & Stauth S. CPIE Cotentin.				1995 - 2008
	81624	<i>Alopecurus bulbosus</i> Gouan, 1762	<i>Vulpin bulbeux</i>	Reproduction certaine ou probable	Informateur : Organisme.s partenaire.s du CBN de Brest		1	1	2003 - 2008
	83195	<i>Apium graveolens</i> L., 1753	<i>Céleri, Cèleri</i>	Reproduction certaine ou probable	Informateur : Réseau de correspondant(e)s du CBN de Brest				2018 - 2018
	84279	<i>Asparagus officinalis</i> L., 1753	<i>Asperge officinale</i>	Reproduction certaine ou probable	Informateur : Organisme.s partenaire.s du CBN de Brest		1	1	1995 - 2008
	85438	<i>Avenula pratensis</i> (L.) Dumort., 1868	<i>Avoine des prés</i>	Reproduction certaine ou probable	Bibliographie : THOMINE S., PESLIN G., LECOINTE A.				1995 - 1996
	86492	<i>Briza minor</i> L., 1753	<i>Petite amourette, Brize mineure</i>	Reproduction certaine ou probable	Bibliographie : THOMINE S., PESLIN G., LECOINTE A.				1995 - 1996
	132243	<i>Bromus commutatus</i> Schrad., 1806 subsp. <i>commutatus</i>	<i>Brome confondu</i>	Reproduction certaine ou probable	Informateur : Organisme.s partenaire.s du CBN de Brest		1	1	2004 - 2004
	86751	<i>Bromus secalinus</i> L., 1753	<i>Brome faux-seigle, Brome Seigle</i>	Reproduction certaine ou probable	Bibliographie : THOMINE S., PESLIN G., LECOINTE A.				1995 - 1996

Groupe	Code Espèce (CD_NOM)	Nom scientifique de l'espèce	Nomm vernaculaire de l'espèce	Statut(s) biologique(s)	Sources	Degré d'abondance	Effectif inférieur estimé	Effectif supérieur estimé	Année/ Période d'observation
	87027	<i>Bupleurum baldense</i> Turra, 1764	<i>Buplèvre du Mont Baldo</i> , <i>Buplèvre opaque</i>	Reproduction certaine ou probable	Bibliographie : LIVORY A.				1996
	87561	<i>Calystegia silvatica</i> (Kit.) Griseb., 1844	<i>Liseron des forêts</i>	Reproduction indéterminée	Bibliographie : THOMINE S., PESLIN G., LECOINTE A.				1995 - 1996
	88482	<i>Carex divisa</i> Huds., 1762	<i>Laïche divisée</i>	Reproduction certaine ou probable	Informateur : Organisme.s partenaire.s du CBN de Brest		1	1	2004 - 2008
	88637	<i>Carex liparocarpos</i> Gaudin, 1804	<i>Carex à fruits lustrés</i> , <i>Laïche luisante</i> , <i>Laïche rongée</i> , <i>Laïche à utricules lustrés</i>	Reproduction certaine ou probable	Informateur : Réseau de correspondant(e)s du CBN de Brest				1995 - 2018
	132744	<i>Carex liparocarpos</i> Gaudin, 1804 subsp. <i>liparocarpos</i>	<i>Laïche à utricules lustrés</i>	Reproduction certaine ou probable	Informateur : Organisme.s partenaire.s du CBN de Brest		1	1	2003 - 2006
	88804	<i>Carex punctata</i> Gaudin, 1811	<i>Laïche ponctuée</i>	Reproduction certaine ou probable	Informateur : Organisme.s partenaire.s du CBN de Brest		1	1	2004 - 2011
	89525	<i>Centaurea aspera</i> L., 1753	<i>Centaurée rude</i>	Reproduction certaine ou probable	Bibliographie : THOMINE S., PESLIN G., LECOINTE A.				1995 - 1996
	89852	<i>Centaureum pulchellum</i> (Sw.) Druce, 1898	<i>Petite centaurée délicate</i>	Reproduction certaine ou probable	Bibliographie : Ronsin Ch., Simon N. & Stauth S. CPIE Cotentin.				2008
	90191	<i>Ceratochloa carinata</i> (Hook. & Arn.) Tutin, 1952	<i>Brome de Sitka</i>	Reproduction certaine ou probable	Bibliographie : Ronsin Ch., Simon N. & Stauth S. CPIE Cotentin.				2008
	95933	<i>Eleocharis uniglumis</i> (Link) Schult., 1824	<i>Scirpe à une écaille</i> , <i>Héléocharis à une écaille</i>	Reproduction certaine ou probable	Informateur : Organisme.s partenaire.s du CBN de Brest		1	1	1995 - 2008
	96884	<i>Erodium bipinnatum</i> (Cav.) Willd., 1800	<i>Bec-de-grue poilu</i>	Reproduction certaine ou probable	Bibliographie : THOMINE S., PESLIN G., LECOINTE A.				1995 - 1996

Groupe	Code Espèce (CD_NOM)	Nom scientifique de l'espèce	Nomm vernaculaire de l'espèce	Statut(s) biologique(s)	Sources	Degré d'abondance	Effectif inférieur estimé	Effectif supérieur estimé	Année/ Période d'observation
	98312	<i>Festuca juncifolia</i> St.-Amans, 1821	<i>Fétuque à feuilles de Jonc</i>	Reproduction certaine ou probable	Informateur : Réseau des correspondant.e.s CBN de Brest		1	1	2003 - 2003
	134622	<i>Festuca rubra</i> subsp. <i>litoralis</i> (G.Mey.) Auquier, 1968	<i>Fétuque des grèves</i>	Reproduction certaine ou probable	Informateur : Réseau des correspondant.e.s CBN de Brest		1	1	2003 - 2003
	102929	<i>Honckenya peploides</i> (L.) Ehrh., 1788	<i>Honckénia fausse-péplide, Pourpier de mer</i>	Reproduction certaine ou probable	Informateur : Réseau des correspondant.e.s CBN de Brest		1	1	2003 - 2003
	103019	<i>Hornungia petraea</i> (L.) Rchb., 1838	<i>Hornungie des pierres, Hutchinsie des pierres</i>	Reproduction certaine ou probable	Bibliographie : THOMINE S., PESLIN G., LECOINTE A.				1995 - 1996
	104629	<i>Koeleria glauca</i> (Spreng.) DC., 1813	<i>Koélérie glauque, Koélérie des sables</i>	Reproduction certaine ou probable	Informateur : RAGOT R., 2006. Mise à jour des ZNIEFF. Données non publiées. CBN.				2005
	104787	<i>Lactuca virosa</i> L., 1753	<i>Laitue vireuse, Laitue sauvage</i>	Reproduction certaine ou probable	Informateur : Réseau des correspondant.e.s CBN de Brest		1	1	2003 - 2003
	105427	<i>Lemna gibba</i> L., 1753	<i>Lentille d'eau bossue, Canillée</i>	Reproduction certaine ou probable	Informateur : Organisme.s partenaire.s du CBN de Brest		1	1	1995 - 2004
	105870	<i>Leymus arenarius</i> (L.) Hochst., 1848	<i>Seigle de mer, Grand Oyat, Élyme des sables</i>	Reproduction certaine ou probable	Informateur : Organisme.s partenaire.s du CBN de Brest		1	1	1995 - 2011
	106719	<i>Lotus tenuis</i> Waldst. & Kit. ex Willd., 1809	<i>Lotier à feuilles ténues</i>	Reproduction certaine ou probable	Bibliographie : THOMINE S., PESLIN G., LECOINTE A.				1995 - 1996
	107106	<i>Lythrum hyssopifolia</i> L., 1753	<i>Salicaire à feuilles d'hyssope, Salicaire à feuilles d'Hysope</i>	Reproduction certaine ou probable	Bibliographie : THOMINE S., PESLIN G., LECOINTE A.				1995 - 1996
	107658	<i>Medicago minima</i> (L.) L., 1754	<i>Luzerne naine</i>	Reproduction certaine ou probable	Informateur : Réseau des correspondant.e.s CBN de Brest		1	1	1995 - 2003

Groupe	Code Espèce (CD_NOM)	Nom scientifique de l'espèce	Nomm vernaculaire de l'espèce	Statut(s) biologique(s)	Sources	Degré d'abondance	Effectif inférieur estimé	Effectif supérieur estimé	Année/ Période d'observation
	108874	<i>Muscari comosum</i> (L.) Mill., 1768	<i>Muscari à toupet, Muscari chevelu</i>	Reproduction certaine ou probable	Bibliographie : THOMINE S., PESLIN G., LECOINTE A.				1995 - 1996
	109151	<i>Myriophyllum verticillatum</i> L., 1753	<i>Myriophylle verticillé</i>	Reproduction certaine ou probable	Informateur : Organisme.s partenaire.s du CBN de Brest		1	1	1995 - 2004
	109845	<i>Odontites vernus</i> (Bellardi) Dumort., 1827	<i>Odontite rouge, Euphrase rouge</i>	Reproduction certaine ou probable	Informateur : RAGOT R., 2006. Mise à jour des ZNIEFF. Données non publiées. CBN.				1995 - 2005
	111391	<i>Ornithogalum umbellatum</i> L., 1753	<i>Ornithogale en ombelle, Dame-d'onze-heures, Ornithogale à feuilles étroites</i>	Reproduction certaine ou probable	Bibliographie : THOMINE S., PESLIN G., LECOINTE A.				1995 - 1996
	112808	<i>Petrorhagia prolifera</i> (L.) P.W.Ball & Heywood, 1964	<i>Oeillet prolifère, Petrorhagie prolifère</i>	Reproduction certaine ou probable	Informateur : Réseau des correspondant.e.s CBN de Brest		1	1	1995 - 2003
	115672	<i>Potentilla tabernaemontani</i> Asch., 1891	<i>Potentille printanière, Potentille de Tabernaemontanus</i>	Reproduction certaine ou probable	Bibliographie : Ronsin Ch., Simon N. & Stauth S. CPIE Cotentin.				1995 - 2008
	115998	<i>Prunella laciniata</i> (L.) L., 1763	<i>Brunelle laciniée</i>	Reproduction certaine ou probable	Informateur : Organisme.s partenaire.s du CBN de Brest		1	1	1996 - 2006
	116354	<i>Puccinellia maritima</i> (Huds.) Parl., 1850	<i>Atropis maritime</i>	Reproduction certaine ou probable	Informateur : Réseau des correspondant.e.s CBN de Brest		1	1	1975 - 2003
	116928	<i>Ranunculus aquatilis</i> L., 1753	<i>Renoncule aquatique</i>	Reproduction certaine ou probable	Informateur : Organisme.s partenaire.s du CBN de Brest		1	1	2004 - 2008
	117156	<i>Ranunculus parviflorus</i> L., 1758	<i>Renoncule à petites fleurs</i>	Reproduction certaine ou probable	Bibliographie : THOMINE S., PESLIN G., LECOINTE A.				1995 - 1996

Groupe	Code Espèce (CD_NOM)	Nom scientifique de l'espèce	Nomm vernaculaire de l'espèce	Statut(s) biologique(s)	Sources	Degré d'abondance	Effectif inférieur estimé	Effectif supérieur estimé	Année/ Période d'observation
	117728	<i>Rhynchosinapis cheiranthos</i> (Vill.) Dandy, 1957	Fausse Giroflée	Reproduction certaine ou probable	Bibliographie : THOMINE S., PESLIN G., LECOINTE A.				1995 - 1996
	118474	<i>Rosa rubiginosa</i> L., 1771	Rosier rubigineux, Rosier à odeur de pomme	Reproduction certaine ou probable	Bibliographie : THOMINE S., PESLIN G., LECOINTE A.				1995 - 1996
	119569	<i>Rumex pulcher</i> L., 1753	Patience élégante, Rumex joli	Reproduction certaine ou probable	Bibliographie : Ronsin Ch., Simon N. & Stauth S. CPIE Cotentin.				1995 - 2008
	140383	<i>Rumex pulcher</i> L., 1753 subsp. <i>pulcher</i>	Rumex joli	Reproduction certaine ou probable	Informateur : Réseau des correspondant.e.s CBN de Brest		1	1	2003 - 2003
	119691	<i>Ruppia maritima</i> L., 1753	Ruppie maritime	Reproduction certaine ou probable	Bibliographie : THOMINE S., PESLIN G., LECOINTE A.				1995 - 1996
	121735	<i>Scirpus lacustris</i> L., 1753	Jonc des chaisiers, Jonc-des-tonneliers	Reproduction certaine ou probable	Bibliographie : Ronsin Ch., Simon N. & Stauth S. CPIE Cotentin.				1995 - 2008
	122243	<i>Sedum rubens</i> L., 1753	Orpin rougeâtre, Crassule rougeâtre	Reproduction certaine ou probable	Bibliographie : THOMINE S., PESLIN G., LECOINTE A.				1995 - 1996
	123448	<i>Silene conica</i> L., 1753	Silène conique	Reproduction certaine ou probable	Bibliographie : THOMINE S., PESLIN G., LECOINTE A.				1995 - 1996
	124701	<i>Spiranthes spiralis</i> (L.) Chevall., 1827	Spiranthe d'automne, Spiranthe spiralée	Reproduction certaine ou probable	Bibliographie : LIVORY A.				1996
	126573	<i>Thymus serpyllum</i> L., 1753	Serpolet à feuilles étroites, Thym Serpolet	Reproduction certaine ou probable	Informateur : Organisme.s partenaire.s du CBN de Brest		1	1	1995 - 2004
	127028	<i>Tragopogon porrifolius</i> L., 1753	Salsifis à feuilles de poireau, Salsifis blanc, Salsifis du Midi	Reproduction certaine ou probable	Bibliographie : LIVORY A.				1996



Groupe	Code Espèce (CD_NOM)	Nom scientifique de l'espèce	Nomm vernaculaire de l'espèce	Statut(s) biologique(s)	Sources	Degré d'abondance	Effectif inférieur estimé	Effectif supérieur estimé	Année/ Période d'observation
	128298	<i>Urtica urens</i> L., 1753	<i>Ortie brulante, Ortie grièche</i>	Reproduction certaine ou probable	Informateur : Réseau de correspondant(e)s du CBN de Brest				2018 - 2018
	129999	<i>Vulpia ciliata</i> Dumort., 1824	<i>Vulpie ciliée</i>	Reproduction certaine ou probable	Bibliographie : THOMINE S., PESLIN G., LECOINTE A.				1995 - 1996
	130005	<i>Vulpia fasciculata</i> (Forssk.) Fritsch, 1909	<i>Vulpie à une seule glume, Vulpie à une glume</i>	Reproduction certaine ou probable	Informateur : Réseau des correspondant.e.s CBN de Brest		1	1	2003 - 2008
Reptiles	77619	<i>Lacerta bilineata</i> Daudin, 1802		Reproduction indéterminée	Informateur : SOULIER V., 2013. Données terrain. OBHEN.				2013

## 7.2 Espèces autres

Groupe	Code Espèce (CD_NOM)	Nom scientifique de l'espèce	Nomm vernaculaire de l'espèce	Statut(s) biologique(s)	Sources	Degré d'abondance	Effectif inférieur estimé	Effectif supérieur estimé	Année/ Période d'observation
	197	<i>Alytes obstetricans</i> (Laurenti, 1768)	<i>Alyte accoucheur (L'), Crapaud accoucheur</i>	Reproduction indéterminée	Informateur : Brecin B., 2012. Données terrain. OBHEN.				2012
	259	<i>Bufo bufo</i> (Linnaeus, 1758)	<i>Crapaud commun (Le)</i>	Reproduction indéterminée	Informateur : Desgue P., 2013. Données terrain. OBHEN.				2013
	774678	<i>Bufo spinosus</i> Daudin, 1803		Reproduction indéterminée	Informateur : Brecin B., 2012. Données terrain. OBHEN.				2012
Amphibiens	281	<i>Hyla arborea</i> (Linnaeus, 1758)	<i>Rainette verte (La)</i>	Reproduction indéterminée	Informateur : Brecin B., 2012. Données terrain. OBHEN.				2012
	444432	<i>Lissotriton helveticus</i> (Razoumowsky, 1789)	<i>Triton palmé (Le)</i>	Reproduction indéterminée	Informateur : Brecin B., 2012. Données terrain. OBHEN.				2012
	444440	<i>Pelophylax kl. esculentus</i> (Linnaeus, 1758)		Reproduction indéterminée	Informateur : CORBEAU A., 2012. Données terrain. OBHEN.				2012

Groupe	Code Espèce (CD_NOM)	Nom scientifique de l'espèce	Nomm vernaculaire de l'espèce	Statut(s) biologique(s)	Sources	Degré d'abondance	Effectif inférieur estimé	Effectif supérieur estimé	Année/ Période d'observation
	310	<i>Rana dalmatina</i> <i>Fitzinger in Bonaparte, 1838</i>	<i>Grenouille agile (La)</i>	Reproduction indéterminée	Informateur : Brecin B., 2012. Données terrain. OBHEN.				2012
	351	<i>Rana temporaria</i> <i>Linnaeus, 1758</i>	<i>Grenouille rousse (La)</i>	Reproduction indéterminée	Informateur : Brecin B., 2012. Données terrain. OBHEN.				2012
	92	<i>Salamandra salamandra</i> <i>(Linnaeus, 1758)</i>	<i>Salamandre tachetée (La)</i>	Reproduction indéterminée	Informateur : BARRIOZ Mickael, 2012. Données terrain. OBHEN.				2012
Autres insectes	52106	<i>Chrysoperla carnea</i> <i>(Stephens, 1836)</i>		Reproduction indéterminée	Bibliographie : FOUILLET P.				
	65804	<i>Ectobius panzeri</i> <i>Stephens, 1835</i>		Reproduction indéterminée	Bibliographie : FOUILLET P.				
	65991	<i>Forficula auricularia</i> <i>Linnaeus, 1758</i>	<i>Forticule, Pince-oreille, Perce-oreille</i>	Reproduction indéterminée	Bibliographie : FOUILLET P.				
Bryophytes	5807	<i>Brachythecium albicans</i> <i>(Hedw.) Schimp.</i>		Reproduction certaine ou probable	Bibliographie : THOMINE S., PESLIN G., LECOINTE A.				1995 - 1996
	4802	<i>Ceratodon purpureus</i> <i>(Hedw.) Brid.</i>		Reproduction certaine ou probable	Bibliographie : THOMINE S., PESLIN G., LECOINTE A.				1995 - 1996
	4815	<i>Ditrichum flexicaule</i> <i>(Schwägr.) Hampe</i>		Reproduction certaine ou probable	Bibliographie : THOMINE S., PESLIN G., LECOINTE A.				1995 - 1996
	5849	<i>Eurhynchium hians</i> <i>(Hedw.) Sande Lac.</i>		Reproduction certaine ou probable	Bibliographie : THOMINE S., PESLIN G., LECOINTE A.				1995 - 1996
	5650	<i>Funaria hygrometrica</i> <i>Hedw.</i>		Reproduction certaine ou probable	Bibliographie : THOMINE S., PESLIN G., LECOINTE A.				1995 - 1996
	5878	<i>Homalothecium lutescens</i> <i>(Hedw.) H. Rob.</i>		Reproduction certaine ou probable	Bibliographie : THOMINE S., PESLIN G., LECOINTE A.				1995 - 1996

Groupe	Code Espèce (CD_NOM)	Nom scientifique de l'espèce	Nomm vernaculaire de l'espèce	Statut(s) biologique(s)	Sources	Degré d'abondance	Effectif inférieur estimé	Effectif supérieur estimé	Année/ Période d'observation
	6036	<i>Hypnum cupressiforme subsp. lacunosum</i> (Brid.) Bertsch		Reproduction certaine ou probable	Bibliographie : THOMINE S., PESLIN G., LECOINTE A.				1995 - 1996
	5336	<i>Pleurochaete squarrosa</i> (Brid.) Lindb.		Reproduction certaine ou probable	Bibliographie : THOMINE S., PESLIN G., LECOINTE A.				1995 - 1996
	5921	<i>Scleropodium purum</i> (Hedw.) Limpr.		Reproduction certaine ou probable	Bibliographie : THOMINE S., PESLIN G., LECOINTE A.				1995 - 1996
	5234	<i>Tortula ruraliformis</i> (Besch.) Ingham		Reproduction certaine ou probable	Bibliographie : THOMINE S., PESLIN G., LECOINTE A.				1995 - 1996
Coléoptères	10362	<i>Ablattaria laevigata</i> (Fabricius, 1775)	<i>Silphe des friches, Silphe lisse</i>	Reproduction indéterminée	Bibliographie : FOUILLET P.				
	9439	<i>Acilius sulcatus</i> (Linnaeus, 1758)		Reproduction indéterminée	Bibliographie : FOUILLET P.				
	9524	<i>Agabus bipustulatus</i> (Linnaeus, 1767)		Reproduction indéterminée	Bibliographie : FOUILLET P.				
	9230	<i>Amara tibialis</i> (Paykull, 1798)		Reproduction indéterminée	Bibliographie : FOUILLET P.				
	10949	<i>Anomala dubia</i> (Scopoli, 1763)	<i>Rutelle verte, Hanneton bronzé</i>	Reproduction indéterminée	Bibliographie : FOUILLET P.				
	10742	<i>Aphodius granarius</i> (Linnaeus, 1767)		Reproduction indéterminée	Bibliographie : FOUILLET P.				
	242234	<i>Bothynoderes affinis</i> (Schrank, 1781)		Reproduction indéterminée	Bibliographie : FOUILLET P.				
	12268	<i>Brachyleptura fulva</i> (De Geer, 1775)	<i>Lepture sauvage, Lepture fauve</i>	Reproduction indéterminée	Bibliographie : FOUILLET P.				
8575	<i>Brosicus cephalotes</i> (Linnaeus, 1758)		Reproduction indéterminée	Bibliographie : FOUILLET P.					

Groupe	Code Espèce (CD_NOM)	Nom scientifique de l'espèce	Nomm vernaculaire de l'espèce	Statut(s) biologique(s)	Sources	Degré d'abondance	Effectif inférieur estimé	Effectif supérieur estimé	Année/ Période d'observation
	9903	<i>Cafius xantholama</i> <i>Gravenhors, 1806</i>		Reproduction indéterminée	Bibliographie : FOUILLET P.				
	8782	<i>Calathus fuscipes</i> <i>(Goeze, 1777)</i>		Reproduction indéterminée	Bibliographie : FOUILLET P.				
	8784	<i>Calathus melanocephalus</i> <i>(Linnaeus, 1758)</i>		Reproduction indéterminée	Bibliographie : FOUILLET P.				
	8785	<i>Calathus mollis</i> <i>(Marsham, 1802)</i>		Reproduction indéterminée	Bibliographie : FOUILLET P.				
	8463	<i>Carabus lineatus</i> <i>Dejean, 1826</i>		Reproduction indéterminée	Bibliographie : FOUILLET P.				1992 - 1992
	12656	<i>Chrysomela haemoptera</i> <i>Linnaeus, 1758</i>	<i>Chrysomèle violette</i>	Reproduction indéterminée	Bibliographie : FOUILLET P.				
	8330	<i>Cicindela maritima</i> <i>Dejean in Latreille &amp; Dejean, 1822</i>		Reproduction indéterminée	Bibliographie : FOUILLET P.				
	11165	<i>Coccinella septempunctata</i> <i>Linnaeus, 1758</i>	<i>Coccinelle à 7 points, Coccinelle, Bête à bon Dieu</i>	Reproduction indéterminée	Bibliographie : FOUILLET P.				
	241871	<i>Crioceris asparagi</i> <i>(Linnaeus, 1758)</i>	<i>Criocère de l'asperge, Criocère porte-croix de l'asperge</i>	Reproduction indéterminée	Bibliographie : FOUILLET P.				
	9427	<i>Dromius linearis</i> <i>(Olivier, 1795)</i>		Reproduction indéterminée	Bibliographie : FOUILLET P.				
	9567	<i>Dytiscus circumflexus</i> <i>Fabricius, 1801</i>		Reproduction indéterminée	Bibliographie : FOUILLET P.				
	10552	<i>Geotrupes spiniger</i> <i>Marsham, 1802</i>		Reproduction indéterminée	Bibliographie : FOUILLET P.				
	9296	<i>Harpalus affinis</i> <i>(Schranck, 1781)</i>	<i>Harpale affine, Harpale facile</i>	Reproduction indéterminée	Bibliographie : FOUILLET P.				

Groupe	Code Espèce (CD_NOM)	Nom scientifique de l'espèce	Nomm vernaculaire de l'espèce	Statut(s) biologique(s)	Sources	Degré d'abondance	Effectif inférieur estimé	Effectif supérieur estimé	Année/ Période d'observation
	12187	<i>Lagria hirta</i> (Linnaeus, 1758)	<i>Lagrie hérissée</i>	Reproduction indéterminée	Bibliographie : FOUILLET P.				
	11545	<i>Lampyris noctiluca</i> (Linnaeus, 1758)	<i>Ver luisant, Lampyre</i>	Reproduction indéterminée	Bibliographie : FOUILLET P.				
	721483	<i>Melanotus niger</i> (Fabricius, 1792)	<i>Mélanothus noir</i>	Reproduction indéterminée	Bibliographie : FOUILLET P.				
	222920	<i>Notaphus varius</i> (Olivier, 1795)		Reproduction indéterminée	Bibliographie : FOUILLET P.				
	12127	<i>Notoxus monoceros</i> (Linnaeus, 1760)		Reproduction indéterminée	Bibliographie : FOUILLET P.				
	716248	<i>Ocydromus genei</i> (Küster, 1847)		Reproduction indéterminée	Bibliographie : FOUILLET P.				
	12176	<i>Oedemera nobilis</i> (Scopoli, 1763)	<i>Cycliste maillot-vert, Cycliste émeraude, Oedemère noble</i>	Reproduction indéterminée	Bibliographie : FOUILLET P.				
	10865	<i>Onthophagus nuchicornis</i> (Linnaeus, 1758)	<i>Petit bousier noir sans cornes</i>	Reproduction indéterminée	Bibliographie : FOUILLET P.				
	10844	<i>Onthophagus taurus</i> (Schreber, 1759)	<i>Bousier à cornes retroussées</i>	Reproduction indéterminée	Bibliographie : FOUILLET P.				
	10864	<i>Onthophagus vacca</i> (Linnaeus, 1767)	<i>Onthophage vacca</i>	Reproduction indéterminée	Bibliographie : FOUILLET P.				
	13102	<i>Otiorhynchus atroapterus</i> (De Geer, 1775)		Reproduction indéterminée	Bibliographie : FOUILLET P.				
	243335	<i>Paederus littoralis</i> Gravenhorst, 1802		Reproduction indéterminée	Bibliographie : FOUILLET P.				
	13943	<i>Philopedon plagiatum</i> (Schaller, 1783)		Reproduction indéterminée	Bibliographie : FOUILLET P.				
	11995	<i>Phylan gibbus</i> (Fabricius, 1775)		Reproduction indéterminée	Bibliographie : FOUILLET P.				

Groupe	Code Espèce (CD_NOM)	Nom scientifique de l'espèce	Nomm vernaculaire de l'espèce	Statut(s) biologique(s)	Sources	Degré d'abondance	Effectif inférieur estimé	Effectif supérieur estimé	Année/ Période d'observation
	222539	<i>Poecilus cupreus</i> (Linnaeus, 1758)		Reproduction indéterminée	Bibliographie : GREZIA				1953
	8760	<i>Pogonus chalceus</i> (Marsham, 1802)		Reproduction indéterminée	Bibliographie : GREZIA				1953
	11585	<i>Rhagonycha fulva</i> (Scopoli, 1763)	<i>Téléphore fauve</i>	Reproduction indéterminée	Bibliographie : FOUILLET P.				
	12980	<i>Sitona griseus</i> (Fabricius, 1775)		Reproduction indéterminée	Bibliographie : FOUILLET P.				
	8975	<i>Sphaeridium scarabeoides</i> Linnaeus		Reproduction indéterminée	Bibliographie : FOUILLET P.				
	12330	<i>Stenopterus rufus</i> Linnaeus, 1767	<i>Calleux Cycliste, Sténoptère roux</i>	Reproduction indéterminée	Bibliographie : FOUILLET P.				
	12643	<i>Timarcha normanna</i>	<i>Grand crache-sang, Crache-sang</i>	Reproduction indéterminée	Bibliographie : FOUILLET P.				
	8577	<i>Trepanes articulatus</i> (Panzer, 1796)		Reproduction indéterminée	Bibliographie : FOUILLET P.				
Hémiptères	51615	<i>Aelia acuminata</i> (Linnaeus, 1758)	<i>Punaise à tête allongée</i>	Reproduction indéterminée	Bibliographie : FOUILLET P.				
	237966	<i>Anthocoris nemorum</i> (Linnaeus, 1761)	<i>Punaise des fleurs, Punaise des peupliers</i>	Reproduction indéterminée	Bibliographie : FOUILLET P.				
	51810	<i>Calocoris norvegicus</i> (Gmelin, 1790)	<i>Punaise de la pomme de terre</i>	Reproduction indéterminée	Bibliographie : FOUILLET P.				
	238361	<i>Canthophorus dubius</i> (Scopoli, 1763)		Reproduction indéterminée	Bibliographie : FOUILLET P.				
	238326	<i>Enoplops scapha</i> (Fabricius, 1794)		Reproduction indéterminée	Bibliographie : FOUILLET P.				
	51684	<i>Gampsocoris punctipes</i> (Germar, 1822)		Reproduction indéterminée	Bibliographie : FOUILLET P.				

Groupe	Code Espèce (CD_NOM)	Nom scientifique de l'espèce	Nomm vernaculaire de l'espèce	Statut(s) biologique(s)	Sources	Degré d'abondance	Effectif inférieur estimé	Effectif supérieur estimé	Année/ Période d'observation
	238372	<i>Geotomus punctulatus</i> (A. Costa, 1847)		Reproduction indéterminée	Bibliographie : FOUILLET P.				
	51843	<i>Heterotoma meriopterum</i> (Scopoli, 1763)		Reproduction indéterminée	Bibliographie : FOUILLET P.				
	51613	<i>Podops inunctus</i> (Fabricius, 1775)		Reproduction indéterminée	Bibliographie : FOUILLET P.				
	51788	<i>Stenodema calcaratum</i>		Reproduction indéterminée	Bibliographie : FOUILLET P.				
Hyménoptères	236587	<i>Anoplius infuscatus</i> (Vander Linden, 1827)		Reproduction indéterminée	Bibliographie : FOUILLET P.				
	239546	<i>Bombus muscorum</i> (Linnaeus, 1758)	<i>Bourdon des mousses</i>	Reproduction indéterminée	Bibliographie : FOUILLET P.				
	53104	<i>Bombus terrestris</i> (Linnaeus, 1758)	<i>Bourdon terrestre</i> (Le)	Reproduction indéterminée	Bibliographie : FOUILLET P.				
	236214	<i>Crabro cribrarius</i> (Linnaeus, 1758)		Reproduction indéterminée	Bibliographie : FOUILLET P.				
	52913	<i>Ectemnius continuus</i> (Fabricius, 1804)		Reproduction indéterminée	Bibliographie : FOUILLET P.				
	52789	<i>Formica fusca</i> Linnaeus, 1758	<i>Fourmi toute brune</i>	Reproduction indéterminée	Bibliographie : FOUILLET P.				
	52790	<i>Formica pratensis</i> Retzius, 1783		Reproduction indéterminée	Bibliographie : FOUILLET P.				
	52792	<i>Formica rufibarbis</i> Fabricius, 1793		Reproduction indéterminée	Bibliographie : FOUILLET P.				
	53016	<i>Gorytes quinquecinctus</i> (Fabricius, 1793)		Reproduction indéterminée	Bibliographie : FOUILLET P.				
	52814	<i>Lasius alienus</i> (Foerster, 1850)		Reproduction indéterminée	Bibliographie : FOUILLET P.				

Groupe	Code Espèce (CD_NOM)	Nom scientifique de l'espèce	Nomm vernaculaire de l'espèce	Statut(s) biologique(s)	Sources	Degré d'abondance	Effectif inférieur estimé	Effectif supérieur estimé	Année/ Période d'observation
	52808	<i>Myrmica ruginodis</i> <i>Nylander, 1846</i>		Reproduction indéterminée	Bibliographie : FOUILLET P.				
	232043	<i>Pachynematus clitellatus</i> <i>(Audinet-Serville, 1823)</i>		Reproduction indéterminée	Bibliographie : FOUILLET P.				
	236116	<i>Philanthus triangulum</i> <i>(Fabricius, 1775)</i>		Reproduction indéterminée	Bibliographie : FOUILLET P.				
	236073	<i>Podalonia affinis</i> <i>(W. Kirby, 1798)</i>		Reproduction indéterminée	Bibliographie : FOUILLET P.				
	52855	<i>Pompilus cinereus</i> <i>(Fabricius, 1775)</i>		Reproduction indéterminée	Bibliographie : FOUILLET P.				
	53072	<i>Pyrobombus lapidarius</i>	<i>Bourdon des pierres</i>	Reproduction indéterminée	Bibliographie : FOUILLET P.				
	52834	<i>Tetramorium caespitum</i> <i>(Linnaeus, 1758)</i>		Reproduction indéterminée	Bibliographie : FOUILLET P.				
Lépidoptères	53754	<i>Aglais urticae</i> <i>(Linnaeus, 1758)</i>	<i>Petite Tortue (La), Vanesse de l'Ortie (La), Petit-Renard (Le)</i>	Reproduction indéterminée	Bibliographie : FOUILLET P.				
	53623	<i>Coenonympha pamphilus</i> <i>(Linnaeus, 1758)</i>	<i>Fadet commun (Le), Procris (Le), Petit Papillon des foins (Le), Pamphile (Le)</i>	Reproduction indéterminée	Bibliographie : FOUILLET P.				
	53749	<i>Cynthia cardui</i> <i>(Linnaeus, 1758)</i>	<i>Vanesse des Chardons (La), Belle-Dame (La), Vanesse de L'Artichaut (La), Vanesse du Chardon (La), Nymphé des Chardons (La)</i>	Reproduction indéterminée	Bibliographie : FOUILLET P.				



Groupe	Code Espèce (CD_NOM)	Nom scientifique de l'espèce	Nomm vernaculaire de l'espèce	Statut(s) biologique(s)	Sources	Degré d'abondance	Effectif inférieur estimé	Effectif supérieur estimé	Année/ Période d'observation
	249776	<i>Euclidia glyphica</i> (Linnaeus, 1758)	Doublure jaune (La)	Reproduction indéterminée	Bibliographie : FOUILLET P.				
	53736	<i>Inachis io</i> (Linnaeus, 1758)	Paon-du-jour (Le), Paon de jour (Le), Oeil-de-Paon-du-Jour (Le), Paon (Le), Oeil-de-Paon (L')	Reproduction indéterminée	Bibliographie : FOUILLET P.				
	53604	<i>Lasiommata megera</i> (Linnaeus, 1767)	Mégère (La), Satyre (Le)	Reproduction indéterminée	Bibliographie : FOUILLET P.				
	53668	<i>Maniola jurtina</i> (Linnaeus, 1758)	Myrtil (Le), Myrtille (Le), Jurtine (La), Janire (La)	Reproduction indéterminée	Bibliographie : FOUILLET P.				
	53700	<i>Melanargia galathea</i> (Linnaeus, 1758)	Demi-Deuil (Le), Échiquier (L'), Échiquier commun (L'), Arge galathée (L')	Reproduction indéterminée	Bibliographie : FOUILLET P.				
	54468	<i>Papilio machaon</i> Linnaeus, 1758	Machaon (Le), Grand Porte-Queue (Le)	Reproduction indéterminée	Bibliographie : FOUILLET P.				
	53595	<i>Pararge aegeria</i> (Linnaeus, 1758)	Tircis (Le), Argus des Bois (L'), Égérie (L')	Reproduction indéterminée	Bibliographie : FOUILLET P.				
	54279	<i>Polyommatus icarus</i> (Rottemburg, 1775)	Azuré de la Bugrane (L'), Argus bleu (L'), Azuré d'Icare (L'), Icare (L'), Lycène Icare (Le), Argus Icare (L')	Reproduction indéterminée	Bibliographie : FOUILLET P.				
	53691	<i>Pyronia tithonus</i> (Linnaeus, 1767)	Amaryllis (L'), Satyre tithon (Le), Titon (Le)	Reproduction indéterminée	Bibliographie : FOUILLET P.				

Groupe	Code Espèce (CD_NOM)	Nom scientifique de l'espèce	Nomm vernaculaire de l'espèce	Statut(s) biologique(s)	Sources	Degré d'abondance	Effectif inférieur estimé	Effectif supérieur estimé	Année/ Période d'observation
	249010	<i>Theria rupicaprararia</i> (Denis & Schiffermüller, 1775)	Phalène chamoisée (La)	Reproduction indéterminée	Bibliographie : LEPERTEL N., QUINETTE J.P. & GUERARD P.				
	219742	<i>Thymelicus sylvestris</i> (Poda, 1761)	Hespérie de la Houque (L'), Thauvas (Le), Bande noire (La)	Reproduction indéterminée	Bibliographie : FOUILLET P.				
	249051	<i>Tyria jacobaeae</i> (Linnaeus, 1758)	Goutte-de-sang, Carmin (Le)	Reproduction indéterminée	Bibliographie : FOUILLET P.				
	53741	<i>Vanessa atalanta</i> (Linnaeus, 1758)	Vulcain (Le), Amiral (L'), Vanesse Vulcain (La), Chiffre (Le), Atalante (L')	Reproduction indéterminée	Bibliographie : FOUILLET P.				
	520864	<i>Viminia rumicis</i> (Linnaeus, 1758)	Noctuelle de la Patience (La)	Reproduction indéterminée	Bibliographie : FOUILLET P.				
	247058	<i>Zygaena filipendulae</i> (Linnaeus, 1758)	Zygène du Pied-de-Poule (La), Zygène des Lotiers (La), Zygène de la Filipendule (La)	Reproduction indéterminée	Bibliographie : FOUILLET P.				
Lichens	55971	<i>Cladonia furcata</i> (Huds.) Schrad.		Reproduction certaine ou probable	Bibliographie : THOMINE S., PESLIN G., LECOINTE A.				1995 - 1996
	59907	<i>Physcia tenella</i> (Scop.) DC.		Reproduction certaine ou probable	Bibliographie : THOMINE S., PESLIN G., LECOINTE A.				1995 - 1996
	59568	<i>Xanthoria parietina</i> (L.) Th. Fr.	Lichen encroûtant jaune, Parmélie des murailles	Reproduction certaine ou probable	Bibliographie : THOMINE S., PESLIN G., LECOINTE A.				1995 - 1996
Mammifères	61258	<i>Arvicola sapidus</i> Miller, 1908	Campagnol amphibie, Rat d'eau	Reproduction indéterminée	Bibliographie : CELRL				
	61379	<i>Microtus arvalis</i> (Pallas, 1778)	Campagnol des champs	Reproduction indéterminée	Bibliographie : CELRL				

Groupe	Code Espèce (CD_NOM)	Nom scientifique de l'espèce	Nomm vernaculaire de l'espèce	Statut(s) biologique(s)	Sources	Degré d'abondance	Effectif inférieur estimé	Effectif supérieur estimé	Année/ Période d'observation
	60430	<i>Myotis daubentoni</i>	<i>Murin de Daubenton</i>	Passage, migration					
				Reproduction indéterminée	Informateur : LIERON V. - Données de terrain non publiées				1997
Odonates	65473	<i>Anax imperator</i> Leach, 1815	<i>Anax empereur (L')</i>	Reproduction indéterminée	Bibliographie : FOUILLET P.				
	65219	<i>Chalcolestes viridis</i> (Vander Linden, 1825)	<i>Leste vert</i>	Reproduction indéterminée	Bibliographie : FOUILLET P.				
	65141	<i>Coenagrion puella</i> (Linnaeus, 1758)	<i>Agrion jouvencelle</i>	Reproduction indéterminée	Bibliographie : FOUILLET P.				
	65109	<i>Ischnura elegans</i> (Vander Linden, 1820)	<i>Agrion élégant</i>	Reproduction indéterminée	Bibliographie : FOUILLET P.				
	65278	<i>Orthetrum cancellatum</i> (Linnaeus, 1758)	<i>Orthétrum réticulé (L')</i>	Reproduction indéterminée	Bibliographie : FOUILLET P.				
	65322	<i>Sympetrum sanguineum</i> (O.F. Müller, 1764)	<i>Sympétrum sanguin (Le), Sympétrum rouge sang (Le)</i>	Reproduction indéterminée	Bibliographie : FOUILLET P.				
Oiseaux	2895	<i>Accipiter nisus</i> (Linnaeus, 1758)	<i>Épervier d'Europe</i>	Reproduction certaine ou probable	Bibliographie : DESGUE P.				1992
	2616	<i>Actitis hypoleucos</i> (Linnaeus, 1758)	<i>Chevalier guignette</i>	Passage, migration					
				Reproduction indéterminée	Informateur : DESGUE P. - Données de terrain non publiées.		1	3	1995 - 1997
	4342	<i>Aegithalos caudatus</i> (Linnaeus, 1758)	<i>Mésange à longue queue, Orite à longue queue</i>	Reproduction certaine ou probable	Bibliographie : DESGUE P.			2	1993
	3676	<i>Alauda arvensis</i> Linnaeus, 1758	<i>Alouette des champs</i>	Reproduction certaine ou probable	Bibliographie : DESGUE P.			2	1993
	3571	<i>Alcedo atthis</i> (Linnaeus, 1758)	<i>Martin-pêcheur d'Europe</i>	Hivernage, séjour hors de période de reproduction					

Groupe	Code Espèce (CD_NOM)	Nom scientifique de l'espèce	Nomm vernaculaire de l'espèce	Statut(s) biologique(s)	Sources	Degré d'abondance	Effectif inférieur estimé	Effectif supérieur estimé	Année/ Période d'observation
				Reproduction indéterminée	Bibliographie : DESGUE P.			1	1995 - 1996
	1950	<i>Anas penelope</i> <i>Linnaeus, 1758</i>	<i>Canard siffleur</i>	Hivernage, séjour hors de période de reproduction					
				Reproduction indéterminée	Bibliographie : DANAIS M. & LEGENDRE C.			40	1987
	1966	<i>Anas platyrhynchos</i> <i>Linnaeus, 1758</i>	<i>Canard colvert</i>	Passage, migration					
				Reproduction indéterminée	Bibliographie : DANAIS M. & LEGENDRE C.			66	
	2741	<i>Anser anser</i> <i>(Linnaeus, 1758)</i>	<i>Oie cendrée</i>	Passage, migration					
				Reproduction indéterminée	Bibliographie : DESGUE P.			8	1992
	3713	<i>Anthus campestris</i> <i>(Linnaeus, 1758)</i>	<i>Pipit rousseline</i>	Passage, migration					
				Reproduction indéterminée	Informateur : LIERON V. - Données de terrain non publiées			2	1996
	3726	<i>Anthus pratensis</i> <i>(Linnaeus, 1758)</i>	<i>Pipit farlouse</i>	Reproduction certaine ou probable	Bibliographie : DESGUE P.				1992
	3551	<i>Apus apus</i> <i>(Linnaeus, 1758)</i>	<i>Martinet noir</i>	Passage, migration					
				Reproduction indéterminée	Bibliographie : DESGUE P.				1993
	2506	<i>Ardea cinerea</i> <i>Linnaeus, 1758</i>	<i>Héron cendré</i>	Passage, migration					
				Reproduction indéterminée	Bibliographie : DEBOUT G. & coll.				1998
	2508	<i>Ardea purpurea</i> <i>Linnaeus, 1766</i>	<i>Héron pourpré</i>	Passage, migration					
				Reproduction indéterminée	Bibliographie : DESGUE P.				1993
	3525	<i>Asio flammeus</i> <i>(Pontoppidan, 1763)</i>	<i>Hibou des marais</i>	Hivernage, séjour hors de période de reproduction					

Groupe	Code Espèce (CD_NOM)	Nom scientifique de l'espèce	Nomm vernaculaire de l'espèce	Statut(s) biologique(s)	Sources	Degré d'abondance	Effectif inférieur estimé	Effectif supérieur estimé	Année/ Période d'observation
				Reproduction indéterminée	Informateur : DESGUE P. - Données de terrain non publiées.			1	1996
	3522	<i>Asio otus</i> (Linnaeus, 1758)	<i>Hibou moyen-duc</i>	Reproduction indéterminée	Bibliographie : CELRL				
	3511	<i>Athene noctua</i> (Scopoli, 1769)	<i>Chouette chevêche</i> , <i>Chevêche d'Athéna</i>	Hivernage, séjour hors de période de reproduction					
				Reproduction indéterminée	Bibliographie : DESGUE P.				1990
	2473	<i>Botaurus stellaris</i> (Linnaeus, 1758)	<i>Butor étoilé</i>	Passage, migration					
				Reproduction indéterminée	Bibliographie : DESGUE P.				1993
	2623	<i>Buteo buteo</i> (Linnaeus, 1758)	<i>Buse variable</i>	Passage, migration					
				Reproduction indéterminée	Bibliographie : DEBOUT G.				1993
	2911	<i>Calidris alpina</i> (Linnaeus, 1758)	<i>Bécasseau variable</i>	Hivernage, séjour hors de période de reproduction					
				Reproduction indéterminée	Bibliographie : DESGUE P.				1
	4588	<i>Carduelis cannabina</i> (Linnaeus, 1758)	<i>Linotte mélodieuse</i>	Reproduction certaine ou probable	Informateur : DESGUE P. - Données de terrain non publiées.			2	1997
	4583	<i>Carduelis carduelis</i> (Linnaeus, 1758)	<i>Chardonneret élégant</i>	Passage, migration					
				Reproduction indéterminée	Bibliographie : DEBOUT G.				1993
	4580	<i>Carduelis chloris</i> (Linnaeus, 1758)	<i>Verdier d'Europe</i>	Reproduction certaine ou probable	Bibliographie : DESGUE P.			2	1993
	4586	<i>Carduelis spinus</i> (Linnaeus, 1758)	<i>Tarin des aulnes</i>	Passage, migration					
				Reproduction indéterminée	Informateur : DESGUE P. - Données de terrain non publiées.				12

Groupe	Code Espèce (CD_NOM)	Nom scientifique de l'espèce	Nomm vernaculaire de l'espèce	Statut(s) biologique(s)	Sources	Degré d'abondance	Effectif inférieur estimé	Effectif supérieur estimé	Année/ Période d'observation
	3791	<i>Certhia brachydactyla</i> C.L. Brehm, 1820	<i>Grimpereau des jardins</i>	Hivernage, séjour hors de période de reproduction					
				Reproduction indéterminée	Bibliographie : DESGUE P.			1	1992
	3371	<i>Chlidonias niger</i> (Linnaeus, 1758)	<i>Guifette noire</i>	Passage, migration					
				Reproduction indéterminée	Informateur : DESGUE P. - Données de terrain non publiées.		1	2	1996
	2878	<i>Circus aeruginosus</i> (Linnaeus, 1758)	<i>Busard des roseaux</i>	Hivernage, séjour hors de période de reproduction					
				Reproduction indéterminée	Bibliographie : DESGUE P.				1993
	2881	<i>Circus cyaneus</i> (Linnaeus, 1758)	<i>Busard Saint-Martin</i>	Hivernage, séjour hors de période de reproduction					
				Reproduction indéterminée	Bibliographie : DESGUE P.			1	1992
	2887	<i>Circus pygargus</i> (Linnaeus, 1758)	<i>Busard cendré</i>	Passage, migration					
				Reproduction indéterminée	Bibliographie : CELRL				
	3422	<i>Columba oenas</i> Linnaeus, 1758	<i>Pigeon colombin</i>	Reproduction certaine ou probable	Bibliographie : DEBOUT G. & coll.				1998
	3424	<i>Columba palumbus</i> Linnaeus, 1758	<i>Pigeon ramier</i>	Reproduction certaine ou probable	Bibliographie : DEBOUT G.			7	1993
	4507	<i>Corvus corone corone</i> Linnaeus, 1758		Reproduction certaine ou probable	Bibliographie : DEBOUT G.			2	1997
	4501	<i>Corvus frugilegus</i> Linnaeus, 1758	<i>Corbeau freux</i>	Hivernage, séjour hors de période de reproduction					

Groupe	Code Espèce (CD_NOM)	Nom scientifique de l'espèce	Nomm vernaculaire de l'espèce	Statut(s) biologique(s)	Sources	Degré d'abondance	Effectif inférieur estimé	Effectif supérieur estimé	Année/ Période d'observation
				Reproduction indéterminée	Bibliographie : DESGUE P.			10	1992
	4494	<i>Corvus monedula</i> Linnaeus, 1758	<i>Choucas des tours</i>	Hivernage, séjour hors de période de reproduction					
				Reproduction indéterminée	Bibliographie : DESGUE P.			2	1992
	2996	<i>Coturnix coturnix</i> (Linnaeus, 1758)	<i>Caille des blés</i>	Reproduction certaine ou probable	Informateur : DESGUE P. - Données de terrain non publiées.			2	1997
	3465	<i>Cuculus canorus</i> Linnaeus, 1758	<i>Coucou gris</i>	Reproduction certaine ou probable	Bibliographie : DESGUE P.			4	1993
	2705	<i>Cygnus bewickii</i> Yarrell, 1830	<i>Cygne de Bewick</i>	Reproduction indéterminée	Informateur : COLLETTE J. - Données de terrain non publiées.			2	1973
	2706	<i>Cygnus olor</i> (Gmelin, 1803)	<i>Cygne tuberculé</i>	Reproduction indéterminée	Bibliographie : DESGUE P.			4	1994
	3703	<i>Delichon urbica</i> (Linnaeus, 1758)	<i>Hirondelle de fenêtre</i>	Passage, migration					
				Reproduction indéterminée	Bibliographie : DESGUE P.				1993
	3611	<i>Dendrocopos major</i> (Linnaeus, 1758)	<i>Pic épeiche</i>	Passage, migration					
				Reproduction indéterminée	Bibliographie : DEBOUT G.				1993
	4686	<i>Emberiza calandra</i> Linnaeus, 1758	<i>Bruant proyer</i>	Reproduction certaine ou probable	Bibliographie : DESGUE P.			2	1993
	4659	<i>Emberiza cirulus</i> Linnaeus, 1758	<i>Bruant zizi</i>	Reproduction certaine ou probable	Bibliographie : DESGUE P.			11	1993
	4657	<i>Emberiza citrinella</i> Linnaeus, 1758	<i>Bruant jaune</i>	Reproduction certaine ou probable	Bibliographie : DESGUE P.			4	1993

Groupe	Code Espèce (CD_NOM)	Nom scientifique de l'espèce	Nomm vernaculaire de l'espèce	Statut(s) biologique(s)	Sources	Degré d'abondance	Effectif inférieur estimé	Effectif supérieur estimé	Année/ Période d'observation
	4001	<i>Erithacus rubecula</i> (Linnaeus, 1758)	Rougegorge familier	Reproduction certaine ou probable	Bibliographie : DESGUE P.			37	1993
	2938	<i>Falco peregrinus</i> Tunstall, 1771	Faucon pèlerin	Passage, migration Reproduction indéterminée	Informateur : DESGUE P. - Données de terrain non publiées.			1	1997
	2679	<i>Falco subbuteo</i> Linnaeus, 1758	Faucon hobereau	Passage, migration Reproduction indéterminée	Informateur : DESGUE P. - Données de terrain non publiées.				1996
	2669	<i>Falco tinnunculus</i> Linnaeus, 1758	Faucon crécerelle	Reproduction certaine ou probable	Bibliographie : DESGUE P.			4	1993
	4330	<i>Ficedula hypoleuca</i> (Pallas, 1764)	Gobemouche noir	Passage, migration Reproduction indéterminée	Bibliographie : DESGUE P.				1993
	4564	<i>Fringilla coelebs</i> Linnaeus, 1758	Pinson des arbres	Reproduction certaine ou probable	Bibliographie : DESGUE P.			45	1993
	4568	<i>Fringilla montifringilla</i> Linnaeus, 1758	Pinson du nord, Pinson des Ardennes	Passage, migration Reproduction indéterminée	Bibliographie : DESGUE P.			55	1994
	3070	<i>Fulica atra</i> Linnaeus, 1758	Foule macroule	Reproduction certaine ou probable	Bibliographie : DESGUE P.			3	1993
	3059	<i>Gallinula chloropus</i> (Linnaeus, 1758)	Poule-d'eau, Gallinule poule-d'eau	Reproduction certaine ou probable	Bibliographie : DESGUE P.			12	1993
	4466	<i>Garrulus glandarius</i> (Linnaeus, 1758)	Geai des chênes	Reproduction certaine ou probable	Bibliographie : DESGUE P.			4	1993
	3106	<i>Haematopus ostralegus</i> Linnaeus, 1758	Huîtrier pie	Hivernage, séjour hors de période de reproduction					



Groupe	Code Espèce (CD_NOM)	Nom scientifique de l'espèce	Nomm vernaculaire de l'espèce	Statut(s) biologique(s)	Sources	Degré d'abondance	Effectif inférieur estimé	Effectif supérieur estimé	Année/ Période d'observation
				Reproduction indéterminée	Bibliographie : DESGUE P.				1993
	4215	<i>Hippolais polyglotta</i> (Vieillot, 1817)	<i>Hypolaïs polyglotte</i> , <i>Petit contrefaisant</i>	Reproduction certaine ou probable	Bibliographie : DESGUE P.			2	1993
	3696	<i>Hirundo rustica</i> Linnaeus, 1758	<i>Hirondelle rustique</i> , <i>Hirondelle de cheminée</i>	Passage, migration					
				Reproduction indéterminée	Bibliographie : DESGUE P.				1993
	3302	<i>Larus argentatus</i> Pontoppidan, 1763	<i>Goéland argenté</i>	Hivernage, séjour hors de période de reproduction					
				Reproduction indéterminée	Bibliographie : DESGUE P.				1993
	3283	<i>Larus ridibundus</i> Linnaeus, 1766	<i>Mouette rieuse</i>	Hivernage, séjour hors de période de reproduction					
				Reproduction indéterminée	Bibliographie : DESGUE P.			82	1992
	2563	<i>Limosa limosa</i> (Linnaeus, 1758)	<i>Barge à queue noire</i>	Passage, migration					
				Reproduction indéterminée	Informateur : DESGUE P. - Données de terrain non publiées.		4	100	1997
	2538	<i>Lymnocyptes minimus</i> (Brünnich, 1764)	<i>Bécassine sourde</i>	Hivernage, séjour hors de période de reproduction					
				Reproduction indéterminée	Bibliographie : DESGUE P.				1993
	3644	<i>Melanocorypha calandra</i> (Linnaeus, 1766)	<i>Alouette calandre</i>	Passage, migration					
				Reproduction indéterminée	Bibliographie : DESGUE P.				1993
	2840	<i>Milvus migrans</i> (Boddaert, 1783)	<i>Milan noir</i>	Passage, migration					
				Reproduction indéterminée	Bibliographie : DESGUE P.				1993

Groupe	Code Espèce (CD_NOM)	Nom scientifique de l'espèce	Nomm vernaculaire de l'espèce	Statut(s) biologique(s)	Sources	Degré d'abondance	Effectif inférieur estimé	Effectif supérieur estimé	Année/ Période d'observation
	3941	<i>Motacilla alba</i> Linnaeus, 1758	Bergeronnette grise	Passage, migration					
				Reproduction indéterminée	Bibliographie : DESGUE P.				1993
	3755	<i>Motacilla cinerea</i> Tunstall, 1771	Bergeronnette des ruisseaux	Hivernage, séjour hors de période de reproduction					
				Reproduction indéterminée	Bibliographie : DESGUE P.			1	1992
	4319	<i>Muscicapa striata</i> (Pallas, 1764)	Gobemouche gris	Reproduction certaine ou probable	Bibliographie : DEBOUT G.				1993
	2576	<i>Numenius arquata</i> (Linnaeus, 1758)	Courlis cendré	Hivernage, séjour hors de période de reproduction					
				Reproduction indéterminée	Bibliographie : DESGUE P.				1993
	2571	<i>Numenius phaeopus</i> (Linnaeus, 1758)	Courlis corlieu	Reproduction indéterminée	Bibliographie : CELRL				
	4064	<i>Oenanthe oenanthe</i> (Linnaeus, 1758)	Traquet motteux	Passage, migration					
				Reproduction indéterminée	Informateur : DESGUE P. - Données de terrain non publiées.		1	2	1995 - 1997
	3803	<i>Oriolus oriolus</i> (Linnaeus, 1758)	Loriot d'Europe, Loriot jaune	Reproduction certaine ou probable	Informateur : DESGUE P. - Données de terrain non publiées.			2	1995
	4367	<i>Parus ater</i> Linnaeus, 1758	Mésange noire	Hivernage, séjour hors de période de reproduction					
				Reproduction indéterminée	Informateur : DESGUE P. - Données de terrain non publiées.		1	2	1995 - 1997
	3760	<i>Parus caeruleus</i> Linnaeus, 1758	Mésange bleue	Reproduction certaine ou probable	Bibliographie : DESGUE P.			10	1993

Groupe	Code Espèce (CD_NOM)	Nom scientifique de l'espèce	Nomm vernaculaire de l'espèce	Statut(s) biologique(s)	Sources	Degré d'abondance	Effectif inférieur estimé	Effectif supérieur estimé	Année/ Période d'observation
	4361	<i>Parus cristatus</i> Linnaeus, 1758	Mésange huppée	Reproduction certaine ou probable	Informateur : DESGUE P. - Données de terrain non publiées.		1	2	1995
	3764	<i>Parus major</i> Linnaeus, 1758	Mésange charbonnière	Reproduction certaine ou probable	Bibliographie : DESGUE P.			8	1993
	4525	<i>Passer domesticus</i> (Linnaeus, 1758)	Moineau domestique	Reproduction certaine ou probable	Bibliographie : DESGUE P.			2	1993
	3003	<i>Phasianus colchicus</i> Linnaeus, 1758	Faisan de Colchide	Hivernage, séjour hors de période de reproduction					
Reproduction indéterminée				Bibliographie : DESGUE P.				1993	
	2534	<i>Philomachus pugnax</i> (Linnaeus, 1758)	Chevalier combattant, Combattant varié	Passage, migration					
Reproduction indéterminée				Bibliographie : CELRL					
	4280	<i>Phylloscopus collybita</i> (Vieillot, 1887)	Pouillot véloce	Reproduction certaine ou probable	Bibliographie : DESGUE P.			70	1993
	4289	<i>Phylloscopus trochilus</i> (Linnaeus, 1758)	Pouillot fitis	Passage, migration					
Reproduction indéterminée				Bibliographie : DESGUE P.				1993	
	4474	<i>Pica pica</i> (Linnaeus, 1758)	Pie bavarde	Reproduction certaine ou probable	Bibliographie : DESGUE P.			8	1993
	3603	<i>Picus viridis</i> Linnaeus, 1758	Pic vert, Pivert	Passage, migration					
Reproduction indéterminée				Bibliographie : DEBOUT G.				1993	
	2530	<i>Platalea leucorodia</i> Linnaeus, 1758	Spatule blanche	Passage, migration					
Reproduction indéterminée				Bibliographie : DESGUE P.				1993	

Groupe	Code Espèce (CD_NOM)	Nom scientifique de l'espèce	Nomm vernaculaire de l'espèce	Statut(s) biologique(s)	Sources	Degré d'abondance	Effectif inférieur estimé	Effectif supérieur estimé	Année/ Période d'observation
3161		<i>Pluvialis apricaria</i> (Linnaeus, 1758)	Pluvier doré	Hivernage, séjour hors de période de reproduction					
				Reproduction indéterminée	Bibliographie : DESGUE P.			1	1992
3165		<i>Pluvialis squatarola</i> (Linnaeus, 1758)	Pluvier argenté	Hivernage, séjour hors de période de reproduction					
				Reproduction indéterminée	Bibliographie : DESGUE P.			1	1992
3039		<i>Porzana porzana</i> (Linnaeus, 1766)	Marouette ponctuée	Passage, migration					
				Reproduction indéterminée	Bibliographie : DESGUE P.				1993
3978		<i>Prunella modularis</i> (Linnaeus, 1758)	Accenteur mouchet	Reproduction certaine ou probable	Bibliographie : DESGUE P.			30	1993
4314		<i>Regulus ignicapillus</i> (Temminck, 1820)	Roitelet à triple bandeau	Hivernage, séjour hors de période de reproduction					
				Reproduction indéterminée	Bibliographie : DESGUE P.			1	1992
3688		<i>Riparia riparia</i> (Linnaeus, 1758)	Hirondelle de rivage	Passage, migration					
				Reproduction indéterminée	Bibliographie : DESGUE P.			10	1992
4049		<i>Saxicola rubetra</i> (Linnaeus, 1758)	Traquet tarier, Tarier des prés	Passage, migration					
				Reproduction indéterminée	Informateur : DESGUE P. - Données de terrain non publiées.		1	2	1996
4053		<i>Saxicola torquata</i> (Linnaeus, 1766)	Tarier pâtre	Passage, migration					
				Reproduction indéterminée	Informateur : DESGUE P. - Données de terrain non publiées.			2	1995

Groupe	Code Espèce (CD_NOM)	Nom scientifique de l'espèce	Nomm vernaculaire de l'espèce	Statut(s) biologique(s)	Sources	Degré d'abondance	Effectif inférieur estimé	Effectif supérieur estimé	Année/ Période d'observation
	2559	<i>Scolopax rusticola</i> Linnaeus, 1758	Bécasse des bois	Passage, migration					
				Reproduction indéterminée	Bibliographie : DEBOUT G.				
	4571	<i>Serinus serinus</i> (Linnaeus, 1766)	Serin cini	Passage, migration					
				Reproduction indéterminée	Bibliographie : DESGUE P.				1993
	3774	<i>Sitta europaea</i> Linnaeus, 1758	Sittelle torchepot	Hivernage, séjour hors de période de reproduction					
				Reproduction indéterminée	Bibliographie : DESGUE P.			1	1992
	3429	<i>Streptopelia decaocto</i> (Fridvaldszky, 1838)	Tourterelle turque	Passage, migration					
				Reproduction indéterminée	Bibliographie : DESGUE P.				1993
	3439	<i>Streptopelia turtur</i> (Linnaeus, 1758)	Tourterelle des bois	Reproduction certaine ou probable	Bibliographie : DESGUE P.			3	1993
	3518	<i>Strix aluco</i> Linnaeus, 1758	Chouette hulotte	Reproduction certaine ou probable	Bibliographie : DESGUE P.			2	1993
	4516	<i>Sturnus vulgaris</i> Linnaeus, 1758	Étourneau sansonnet	Reproduction certaine ou probable	Bibliographie : DEBOUT G.				1997
	4257	<i>Sylvia atricapilla</i> (Linnaeus, 1758)	Fauvette à tête noire	Reproduction certaine ou probable	Bibliographie : DESGUE P.			24	1993
	4254	<i>Sylvia borin</i> (Boddaert, 1783)	Fauvette des jardins	Reproduction certaine ou probable	Bibliographie : DESGUE P.			4	1993
	4252	<i>Sylvia communis</i> Latham, 1787	Fauvette grisette	Passage, migration					
				Reproduction indéterminée	Bibliographie : DESGUE P.			1	1992

Groupe	Code Espèce (CD_NOM)	Nom scientifique de l'espèce	Nomm vernaculaire de l'espèce	Statut(s) biologique(s)	Sources	Degré d'abondance	Effectif inférieur estimé	Effectif supérieur estimé	Année/ Période d'observation
	2767	<i>Tadorna tadorna</i> (Linnaeus, 1758)	<i>Tadorne de Belon</i>	Passage, migration					
				Reproduction indéterminée	Bibliographie : DESGUE P.				1993
	2584	<i>Tringa erythropus</i> (Pallas, 1764)	<i>Chevalier arlequin</i>	Passage, migration					
				Reproduction indéterminée	Informateur : DESGUE P. - Données de terrain non publiées.		1	2	1995 - 1997
	2594	<i>Tringa nebularia</i> (Gunnerus, 1767)	<i>Chevalier aboyeur</i>	Passage, migration					
				Reproduction indéterminée	Informateur : DESGUE P. - Données de terrain non publiées.			1	1997
	2603	<i>Tringa ochropus</i> Linnaeus, 1758	<i>Chevalier culblanc</i>	Reproduction indéterminée	Informateur : DESGUE P. - Données de terrain non publiées.		1	5	1995 - 1997
	3967	<i>Troglodytes troglodytes</i> (Linnaeus, 1758)	<i>Troglodyte mignon</i>	Reproduction certaine ou probable	Bibliographie : DESGUE P.			44	1993
	4137	<i>Turdus iliacus</i> Linnaeus, 1766	<i>Grive mauvis</i>	Hivernage, séjour hors de période de reproduction					
				Reproduction indéterminée	Bibliographie : DESGUE P.			70	1993
	4117	<i>Turdus merula</i> Linnaeus, 1758	<i>Merle noir</i>	Reproduction certaine ou probable	Bibliographie : DESGUE P.			26	1993
	4129	<i>Turdus philomelos</i> C. L. Brehm, 1831	<i>Grive musicienne</i>	Reproduction certaine ou probable	Bibliographie : DESGUE P.			4	1993
	4127	<i>Turdus pilaris</i> Linnaeus, 1758	<i>Grive litorne</i>	Hivernage, séjour hors de période de reproduction					
				Reproduction indéterminée	Bibliographie : DESGUE P.			5	1993
	4142	<i>Turdus viscivorus</i> Linnaeus, 1758	<i>Grive draine</i>	Reproduction certaine ou probable	Bibliographie : DESGUE P.				1993

Groupe	Code Espèce (CD_NOM)	Nom scientifique de l'espèce	Nomm vernaculaire de l'espèce	Statut(s) biologique(s)	Sources	Degré d'abondance	Effectif inférieur estimé	Effectif supérieur estimé	Année/ Période d'observation
	3482	<i>Tyto alba</i> (Scopoli, 1769)	<i>Chouette effraie,</i> <i>Effraie des clochers</i>	Passage, migration					
				Reproduction indéterminée	Bibliographie : DESGUE P.				1993
	3590	<i>Upupa epops</i> Linnaeus, 1758	<i>Huppe fasciée</i>	Reproduction certaine ou probable	Bibliographie : DESGUE P.			2	1989
	3187	<i>Vanellus vanellus</i> (Linnaeus, 1758)	<i>Vanneau huppé</i>	Passage, migration					
				Reproduction indéterminée	Bibliographie : DANAIS M. & LEGENDRE C.				
Orthoptères	66157	<i>Chorthippus albomarginatus</i> (De Geer, 1773)	<i>Criquet marginé</i>	Reproduction indéterminée	Bibliographie : FOUILLET P.				
	66141	<i>Chorthippus biguttulus</i> (Linnaeus, 1758)		Reproduction indéterminée	Bibliographie : FOUILLET P.				
	66161	<i>Chorthippus parallelus</i> (Zetterstedt, 1821)	<i>Criquet des pâtures,</i> <i>Oedipode parallèle</i>	Reproduction indéterminée	Bibliographie : FOUILLET P.				
	65876	<i>Conocephalus discolor</i> Thunberg, 1815	<i>Conocéphale bigarré,</i> <i>Xiphidion Brun</i>	Reproduction indéterminée	Bibliographie : FOUILLET P.				
	65910	<i>Gryllus campestris</i> Linnaeus, 1758	<i>Grillon champêtre,</i> <i>Grillon des champs,</i> <i>Gril, Riquet,</i> <i>Cricri, Grésillon,</i> <i>Grillon sauvage,</i> <i>Petit Cheval du Bon Dieu, Grill</i>	Reproduction indéterminée	Bibliographie : FOUILLET P.				
	65636	<i>Leptophyes punctatissima</i> (Bosc, 1792)	<i>Leptophye ponctuée,</i> <i>Sauterelle ponctuée, Barbitiste trèsponctué</i>	Reproduction indéterminée	Bibliographie : FOUILLET P.				

Groupe	Code Espèce (CD_NOM)	Nom scientifique de l'espèce	Nomm vernaculaire de l'espèce	Statut(s) biologique(s)	Sources	Degré d'abondance	Effectif inférieur estimé	Effectif supérieur estimé	Année/ Période d'observation
	66121	<i>Myrmeleotettix maculatus</i> (Thunberg, 1815)	<i>Gomphocère tacheté</i> , <i>Gomphocère double-signé</i>	Reproduction indéterminée	Bibliographie : FOUILLET P.				
	66194	<i>Oedipoda caerulea</i> (Linnaeus, 1758)	<i>OEdipode turquoise</i> , <i>Criquet à ailes bleues et noires</i> , <i>Criquet bleu</i> , <i>Criquet rubané</i> , <i>OEdipode bleue</i> , <i>Oedipode bleuâtre</i>	Reproduction indéterminée	Bibliographie : FOUILLET P.				
	65697	<i>Platycleis albopunctata</i> (Goeze, 1778)	<i>Decticelle grisâtre</i> , <i>Dectique gris</i>	Reproduction indéterminée	Bibliographie : FOUILLET P.				
	65774	<i>Tettigonia viridissima</i> (Linnaeus, 1758)	<i>Grande Sauterelle verte</i> , <i>Sauterelle verte (des prés)</i> , <i>Tettigonie verte</i> , <i>Sauterelle à coutelas</i>	Reproduction indéterminée	Bibliographie : DEBOUT G. & coll.			1	1998
Phanérogames	79734	<i>Acer campestre</i> L., 1753	<i>Érable champêtre</i> , <i>Acéraie</i>	Reproduction certaine ou probable	Bibliographie : THOMINE S., PESLIN G., LECOINTE A.				1995 - 1996
	79783	<i>Acer pseudoplatanus</i> L., 1753	<i>Érable sycomore</i> , <i>Grand Érable</i>	Reproduction certaine ou probable	Bibliographie : THOMINE S., PESLIN G., LECOINTE A.				1995 - 1996
	79908	<i>Achillea millefolium</i> L., 1753	<i>Achillée millefeuille</i> , <i>Herbe au charpentier</i> , <i>Sourcils-de-Vénus</i>	Reproduction certaine ou probable	Bibliographie : THOMINE S., PESLIN G., LECOINTE A.				1995 - 1996
	80334	<i>Aesculus hippocastanum</i> L., 1753	<i>Marronnier d'Inde</i> , <i>Marronnier commun</i>	Reproduction certaine ou probable	Bibliographie : THOMINE S., PESLIN G., LECOINTE A.				1995 - 1996
	80410	<i>Agrimonia eupatoria</i> L., 1753	<i>Aigremoine eupatoire</i> , <i>Francoisier</i>	Reproduction certaine ou probable	Bibliographie : THOMINE S., PESLIN G., LECOINTE A.				1995 - 1996



Groupe	Code Espèce (CD_NOM)	Nom scientifique de l'espèce	Nomm vernaculaire de l'espèce	Statut(s) biologique(s)	Sources	Degré d'abondance	Effectif inférieur estimé	Effectif supérieur estimé	Année/ Période d'observation
	80440	<i>Agropyron caninum</i> (L.) P.Beauv., 1812	<i>Froment des haies</i>	Reproduction certaine ou probable	Bibliographie : THOMINE S., PESLIN G., LECOINTE A.				1995 - 1996
	80470	<i>Agropyron junceiforme</i> (Á.Löve & D.Löve) Á.Löve & D.Löve, 1948	<i>Chiendent</i>	Reproduction certaine ou probable	Bibliographie : THOMINE S., PESLIN G., LECOINTE A.				1995 - 1996
	80495	<i>Agropyron pungens</i> (Pers.) Roem. & Schult., 1817	<i>Agropyre champêtre, Chiendent lâche</i>	Reproduction certaine ou probable	Bibliographie : Ronsin Ch., Simon N. & Stauth S. CPIE Cotentin.				1975 - 2008
	80499	<i>Agropyron repens</i> (L.) P.Beauv., 1812	<i>Chiendent commun, Chiendent rampant</i>	Reproduction certaine ou probable	Bibliographie : THOMINE S., PESLIN G., LECOINTE A.				1995 - 1996
	130928	<i>Agrostis alba</i> subsp. <i>salina</i> (Dumort.) K.Richt., 1890		Reproduction certaine ou probable	Bibliographie : PROVOST M.				1975
	80759	<i>Agrostis stolonifera</i> L., 1753	<i>Agrostide stolonifère</i>	Reproduction certaine ou probable	Bibliographie : THOMINE S., PESLIN G., LECOINTE A.				1995 - 1996
	80824	<i>Ailanthus altissima</i> (Mill.) Swingle, 1916	<i>Ailante glanduleux, Faux vernis du Japon, Ailante, Ailante</i>	Reproduction certaine ou probable	Bibliographie : THOMINE S., PESLIN G., LECOINTE A.				1995 - 1996
	80911	<i>Aira praecox</i> L., 1753	<i>Canche printanière</i>	Reproduction certaine ou probable	Bibliographie : THOMINE S., PESLIN G., LECOINTE A.				1995 - 1996
	81272	<i>Alisma plantago-aquatica</i> L., 1753	<i>Grand plantain d'eau, Plantain d'eau commun</i>	Reproduction certaine ou probable	Bibliographie : THOMINE S., PESLIN G., LECOINTE A.				1995 - 1996
	81295	<i>Alliaria petiolata</i> (M.Bieb.) Cavara & Grande, 1913	<i>Alliaire, Herbe aux aulx</i>	Reproduction certaine ou probable	Bibliographie : THOMINE S., PESLIN G., LECOINTE A.				1995 - 1996
	81544	<i>Allium vineale</i> L., 1753	<i>Ail des vignes, Oignon bâtard</i>	Reproduction certaine ou probable	Bibliographie : THOMINE S., PESLIN G., LECOINTE A.				1995 - 1996

Groupe	Code Espèce (CD_NOM)	Nom scientifique de l'espèce	Nomm vernaculaire de l'espèce	Statut(s) biologique(s)	Sources	Degré d'abondance	Effectif inférieur estimé	Effectif supérieur estimé	Année/ Période d'observation
	81637	<i>Alopecurus geniculatus</i> L., 1753	<i>Vulpin genouillé</i>	Reproduction certaine ou probable	Bibliographie : THOMINE S., PESLIN G., LECOINTE A.				1995 - 1996
	81856	<i>Althaea officinalis</i> L., 1753	<i>Guimauve officinale, Guimauve sauvage</i>	Reproduction certaine ou probable	Bibliographie : Ronsin Ch., Simon N. & Stauth S. CPIE Cotentin.				1995 - 2008
	81992	<i>Amaranthus hybridus</i> L., 1753	<i>Amarante hybride</i>	Reproduction certaine ou probable	Bibliographie : THOMINE S., PESLIN G., LECOINTE A.				1995 - 1996
	82139	<i>Ammophila arenaria</i> (L.) Link, 1827	<i>Oyat, Chiendent marin</i>	Reproduction certaine ou probable	Bibliographie : THOMINE S., PESLIN G., LECOINTE A.				1995 - 1996
	82288	<i>Anacamptis pyramidalis</i> (L.) Rich., 1817	<i>Orchis pyramidal, Anacamptis en pyramide</i>	Reproduction certaine ou probable	Bibliographie : THOMINE S., PESLIN G., LECOINTE A.				1995 - 1996
	82321	<i>Anagallis arvensis</i> L., 1753	<i>Mouron rouge, Fausse Morgeline</i>	Reproduction certaine ou probable	Bibliographie : THOMINE S., PESLIN G., LECOINTE A.				1995 - 1996
	82369	<i>Anchusa arvensis</i> (L.) M.Bieb., 1808	<i>Lycopside des champs</i>	Reproduction certaine ou probable	Bibliographie : THOMINE S., PESLIN G., LECOINTE A.				1995 - 1996
	82738	<i>Angelica sylvestris</i> L., 1753	<i>Angélique sauvage, Angélique sylvestre, Impérateur sauvage</i>	Reproduction certaine ou probable	Bibliographie : THOMINE S., PESLIN G., LECOINTE A.				1995 - 1996
	82922	<i>Anthoxanthum odoratum</i> L., 1753	<i>Flouve odorante</i>	Reproduction certaine ou probable	Bibliographie : THOMINE S., PESLIN G., LECOINTE A.				1995 - 1996
	82931	<i>Anthriscus caucalis</i> M.Bieb., 1808	<i>Cerfeuil vulgaire à fruits glabres, Persil sauvage</i>	Reproduction certaine ou probable	Bibliographie : THOMINE S., PESLIN G., LECOINTE A.				1995 - 1996
	82952	<i>Anthriscus sylvestris</i> (L.) Hoffm., 1814	<i>Cerfeuil des bois, Persil des bois</i>	Reproduction certaine ou probable	Bibliographie : THOMINE S., PESLIN G., LECOINTE A.				1995 - 1996

Groupe	Code Espèce (CD_NOM)	Nom scientifique de l'espèce	Nomm vernaculaire de l'espèce	Statut(s) biologique(s)	Sources	Degré d'abondance	Effectif inférieur estimé	Effectif supérieur estimé	Année/ Période d'observation
	83159	<i>Aphanes arvensis</i> L., 1753	<i>Alchémille des champs, Aphanes des champs</i>	Reproduction certaine ou probable	Bibliographie : THOMINE S., PESLIN G., LECOINTE A.				1995 - 1996
	83165	<i>Aphanes inexpectata</i> Lippert, 1984	<i>Alchémille oubliée, Alchémille à petits fruits</i>	Reproduction certaine ou probable	Bibliographie : THOMINE S., PESLIN G., LECOINTE A.				1995 - 1996
	83205	<i>Apium nodiflorum</i> (L.) Lag., 1821	<i>Ache nodiflore</i>	Reproduction certaine ou probable	Bibliographie : THOMINE S., PESLIN G., LECOINTE A.				1995 - 1996
	83272	<i>Arabidopsis thaliana</i> (L.) Heynh., 1842	<i>Arabette de thalius, Arabette des dames</i>	Reproduction certaine ou probable	Bibliographie : THOMINE S., PESLIN G., LECOINTE A.				1995 - 1996
	83499	<i>Arctium lappa</i> L., 1753	<i>Grande bardane, Bardane commune</i>	Reproduction certaine ou probable	Bibliographie : THOMINE S., PESLIN G., LECOINTE A.				1995 - 1996
	83502	<i>Arctium minus</i> (Hill) Bernh., 1800	<i>Bardane à petites têtes, Bardane à petits capitules</i>	Reproduction certaine ou probable	Bibliographie : THOMINE S., PESLIN G., LECOINTE A.				1995 - 1996
	83653	<i>Arenaria serpyllifolia</i> L., 1753	<i>Sabline à feuilles de serpolet, Sabline des murs</i>	Reproduction certaine ou probable	Bibliographie : Ronsin Ch., Simon N. & Stauth S. CPIE Cotentin.				1995 - 2008
	83912	<i>Arrhenatherum elatius</i> (L.) P.Beauv. ex J.Presl & C.Presl, 1819	<i>Fromental élevé, Ray-grass français</i>	Reproduction certaine ou probable	Bibliographie : THOMINE S., PESLIN G., LECOINTE A.				1995 - 1996
	84110	<i>Arum italicum</i> Mill., 1768	<i>Gouet d'Italie, Pied-de-veau</i>	Reproduction certaine ou probable	Bibliographie : THOMINE S., PESLIN G., LECOINTE A.				1995 - 1996
	84112	<i>Arum maculatum</i> L., 1753	<i>Goet maculé, Gouet tacheté, Chandelle</i>	Reproduction certaine ou probable	Bibliographie : THOMINE S., PESLIN G., LECOINTE A.				1995 - 1996
	84724	<i>Aster tripolium</i> L., 1753	<i>Aster maritime, Aster de Hongrie</i>	Reproduction certaine ou probable	Bibliographie : PROVOST M.				1975

Groupe	Code Espèce (CD_NOM)	Nom scientifique de l'espèce	Nomm vernaculaire de l'espèce	Statut(s) biologique(s)	Sources	Degré d'abondance	Effectif inférieur estimé	Effectif supérieur estimé	Année/ Période d'observation
	85069	<i>Atriplex hastata</i> <i>auct. non L., 1753</i>	<i>Arroche hastée</i>	Reproduction certaine ou probable	Bibliographie : THOMINE S., PESLIN G., LECOINTE A.				1995 - 1996
	154292	<i>Atriplex hastata</i> <i>var. salina (Wallr.)</i> <i>P.Fourn., 1935</i>	<i>Arroche hastée</i>	Reproduction certaine ou probable	Bibliographie : Ronsin Ch., Simon N. & Stauth S. CPIE Cotentin.				2008
	85079	<i>Atriplex laciniata</i> <i>L., 1753</i>	<i>Arroche laciniée,</i> <i>Arroche des sables</i>	Reproduction certaine ou probable	Bibliographie : PROVOST M.				1975
	85102	<i>Atriplex patula</i> <i>L., 1753</i>	<i>Arroche étalée</i>	Reproduction certaine ou probable	Bibliographie : THOMINE S., PESLIN G., LECOINTE A.				1995 - 1996
	85357	<i>Avena sativa</i> <i>L., 1753</i>	<i>Avoine cultivée</i>	Reproduction certaine ou probable	Bibliographie : THOMINE S., PESLIN G., LECOINTE A.				1995 - 1996
	85439	<i>Avenula pubescens</i> (Huds.) <i>Dumort., 1868</i>	<i>Avoine pubescente</i>	Reproduction certaine ou probable	Informateur : RAGOT R., 2006. Mise à jour des ZNIEFF. Données non publiées. CBN.				1995 - 2005
	85497	<i>Ballota foetida</i> <i>Lam., 1779</i>	<i>Ballote du Midi</i>	Reproduction certaine ou probable	Bibliographie : THOMINE S., PESLIN G., LECOINTE A.				1995 - 1996
	85502	<i>Ballota nigra</i> <i>L., 1753</i>	<i>Ballote noire</i>	Reproduction certaine ou probable	Bibliographie : THOMINE S., PESLIN G., LECOINTE A.				1995 - 1996
	85536	<i>Barbarea intermedia</i> <i>Boreau, 1840</i>	<i>Barbarée intermédiaire</i>	Reproduction certaine ou probable	Bibliographie : THOMINE S., PESLIN G., LECOINTE A.				1995 - 1996
	85557	<i>Barbarea vulgaris</i> <i>R.Br., 1812</i>	<i>Barbarée commune, Herbe de sainte Barbe</i>	Reproduction certaine ou probable	Bibliographie : THOMINE S., PESLIN G., LECOINTE A.				1995 - 1996
	85740	<i>Bellis perennis</i> <i>L., 1753</i>	<i>Pâquerette</i>	Reproduction certaine ou probable	Bibliographie : THOMINE S., PESLIN G., LECOINTE A.				1995 - 1996

Groupe	Code Espèce (CD_NOM)	Nom scientifique de l'espèce	Nomm vernaculaire de l'espèce	Statut(s) biologique(s)	Sources	Degré d'abondance	Effectif inférieur estimé	Effectif supérieur estimé	Année/ Période d'observation
	85813	<i>Beta maritima</i> L., 1762	<i>Bette maritime, Betterave maritime</i>	Reproduction certaine ou probable	Bibliographie : THOMINE S., PESLIN G., LECOINTE A.				1995 - 1996
	85903	<i>Betula pendula</i> Roth, 1788	<i>Bouleau verruqueux</i>	Reproduction certaine ou probable	Bibliographie : THOMINE S., PESLIN G., LECOINTE A.				1995 - 1996
	85986	<i>Bidens tripartita</i> L., 1753	<i>Bident trifolié, Eupatoire aquatique</i>	Reproduction certaine ou probable	Bibliographie : THOMINE S., PESLIN G., LECOINTE A.				1995 - 1996
	86399	<i>Brassica napus</i> L., 1753	<i>Colza</i>	Reproduction certaine ou probable	Bibliographie : THOMINE S., PESLIN G., LECOINTE A.				1995 - 1996
	86400	<i>Brassica nigra</i> (L.) W.D.J.Koch, 1833	<i>Moutarde noire, Chou noir</i>	Reproduction certaine ou probable	Bibliographie : THOMINE S., PESLIN G., LECOINTE A.				1995 - 1996
	86490	<i>Briza media</i> L., 1753	<i>Brize intermédiaire, Amourette commune</i>	Reproduction certaine ou probable	Informateur : RAGOT R., 2006. Mise à jour des ZNIEFF. Données non publiées. CBN.				1995 - 2005
	86680	<i>Bromus mollis</i> L., 1762	<i>Brome mou</i>	Reproduction certaine ou probable	Bibliographie : THOMINE S., PESLIN G., LECOINTE A.				1995 - 1996
	86763	<i>Bromus sterilis</i> L., 1753	<i>Brome stérile</i>	Reproduction certaine ou probable	Bibliographie : THOMINE S., PESLIN G., LECOINTE A.				1995 - 1996
	86828	<i>Bryonia dioica</i> Jacq., 1774	<i>Bryone dioïque</i>	Reproduction certaine ou probable	Bibliographie : THOMINE S., PESLIN G., LECOINTE A.				1995 - 1996
	87143	<i>Buxus sempervirens</i> L., 1753	<i>Buis commun, Buis sempervirent</i>	Reproduction certaine ou probable	Bibliographie : THOMINE S., PESLIN G., LECOINTE A.				1995 - 1996
	87197	<i>Cakile maritima</i> Scop., 1772	<i>Cakilier, Roquette de mer</i>	Reproduction certaine ou probable	Bibliographie : PROVOST M.				1975

Groupe	Code Espèce (CD_NOM)	Nom scientifique de l'espèce	Nomm vernaculaire de l'espèce	Statut(s) biologique(s)	Sources	Degré d'abondance	Effectif inférieur estimé	Effectif supérieur estimé	Année/ Période d'observation
	87560	<i>Calystegia sepium</i> (L.) R.Br., 1810	<i>Liset, Liseron des haies</i>	Reproduction certaine ou probable	Bibliographie : THOMINE S., PESLIN G., LECOINTE A.				1995 - 1996
	87562	<i>Calystegia soldanella</i> (L.) Roem. & Schult., 1819	<i>Liseron des dunes</i>	Reproduction certaine ou probable	Bibliographie : THOMINE S., PESLIN G., LECOINTE A.				1995 - 1996
	87849	<i>Capsella bursa-pastoris</i> (L.) Medik., 1792	<i>Capselle bourse-à-pasteur, Bourse-de-capucin</i>	Reproduction certaine ou probable	Bibliographie : THOMINE S., PESLIN G., LECOINTE A.				1995 - 1996
	87862	<i>Capsella rubella</i> Reut., 1854	<i>Capselle rougeâtre, Bourse-à-pasteur rougeâtre</i>	Reproduction certaine ou probable	Bibliographie : THOMINE S., PESLIN G., LECOINTE A.				1995 - 1996
	87930	<i>Cardamine hirsuta</i> L., 1753	<i>Cardamine hérissée, Cresson de muraille</i>	Reproduction certaine ou probable	Bibliographie : THOMINE S., PESLIN G., LECOINTE A.				1995 - 1996
	87964	<i>Cardamine pratensis</i> L., 1753	<i>Cardamine des prés, Cresson des prés</i>	Reproduction certaine ou probable	Bibliographie : THOMINE S., PESLIN G., LECOINTE A.				1995 - 1996
	88167	<i>Carduus nutans</i> L., 1753	<i>Chardon penché</i>	Reproduction certaine ou probable	Bibliographie : Ronsin Ch., Simon N. & Stauth S. CPIE Cotentin.				1995 - 2008
	88207	<i>Carduus tenuiflorus</i> Curtis, 1793	<i>Chardon à petites fleurs, Chardon à petits capitules</i>	Reproduction certaine ou probable	Bibliographie : THOMINE S., PESLIN G., LECOINTE A.				1995 - 1996
	88318	<i>Carex acutiformis</i> Ehrh., 1789	<i>Laïche des marais, Laïche fausse, Laïche aiguë, Laïche fausse Laïche aiguë</i>	Reproduction certaine ou probable	Bibliographie : Ronsin Ch., Simon N. & Stauth S. CPIE Cotentin.				1995 - 2008
	88349	<i>Carex arenaria</i> L., 1753	<i>Laïche des sables, Salsepareille des pauvres</i>	Reproduction certaine ou probable	Informateur : RAGOT R., 2006. Mise à jour des ZNIEFF. Données non publiées. CBN.				1995 - 2005

Groupe	Code Espèce (CD_NOM)	Nom scientifique de l'espèce	Nomm vernaculaire de l'espèce	Statut(s) biologique(s)	Sources	Degré d'abondance	Effectif inférieur estimé	Effectif supérieur estimé	Année/ Période d'observation
	88448	<i>Carex cuprina</i> (Sandor ex Heuff.) Nendtv. ex A.Kern., 1863	Laïche cuivrée	Reproduction certaine ou probable	Bibliographie : THOMINE S., PESLIN G., LECOINTE A.				1995 - 1996
	88477	<i>Carex distans</i> L., 1759	Laïche à épis distants, Laïche distante	Reproduction certaine ou probable	Bibliographie : Ronsin Ch., Simon N. & Stauth S. CPIE Cotentin.				2008
	88478	<i>Carex disticha</i> Huds., 1762	Laïche distique	Reproduction certaine ou probable	Bibliographie : THOMINE S., PESLIN G., LECOINTE A.				1995 - 1996
	88491	<i>Carex elata</i> All., 1785	Laïche raide, Laïche élevée	Reproduction certaine ou probable	Bibliographie : Ronsin Ch., Simon N. & Stauth S. CPIE Cotentin.				1995 - 2008
	88502	<i>Carex extensa</i> Gooden., 1794	Laïche étirée	Reproduction certaine ou probable	Bibliographie : PROVOST M.				1975
	88510	<i>Carex flacca</i> Schreb., 1771	Laïche glauque, Langue-de-pic	Reproduction certaine ou probable	Bibliographie : THOMINE S., PESLIN G., LECOINTE A.				1995 - 1996
	88569	<i>Carex hirta</i> L., 1753	Laïche hérissée	Reproduction certaine ou probable	Bibliographie : THOMINE S., PESLIN G., LECOINTE A.				1995 - 2005
	88742	<i>Carex ovalis</i> Gooden., 1794	Laïche patte-de-lièvre, Laïche des lièvres, Laïche ovale	Reproduction certaine ou probable	Bibliographie : THOMINE S., PESLIN G., LECOINTE A.				1995 - 1996
	88833	<i>Carex riparia</i> Curtis, 1783	Laïche des rives	Reproduction certaine ou probable	Bibliographie : THOMINE S., PESLIN G., LECOINTE A.				1995 - 1996
	88840	<i>Carex rostrata</i> Stokes, 1787	Laïche à bec, Laïche en ampoules	Reproduction certaine ou probable	Bibliographie : THOMINE S., PESLIN G., LECOINTE A.				1995 - 1996
	88905	<i>Carex sylvatica</i> Huds., 1762	Laïche des bois	Reproduction certaine ou probable	Bibliographie : THOMINE S., PESLIN G., LECOINTE A.				1995 - 1996

Groupe	Code Espèce (CD_NOM)	Nom scientifique de l'espèce	Nomm vernaculaire de l'espèce	Statut(s) biologique(s)	Sources	Degré d'abondance	Effectif inférieur estimé	Effectif supérieur estimé	Année/ Période d'observation
	89200	<i>Carpinus betulus</i> L., 1753	Charme, Charmille	Reproduction certaine ou probable	Bibliographie : THOMINE S., PESLIN G., LECOINTE A.				1995 - 1996
	89653	<i>Centaurea nigra</i> L., 1753	Centaurée noire	Reproduction certaine ou probable	Bibliographie : THOMINE S., PESLIN G., LECOINTE A.				1995 - 1996
	89697	<i>Centaurea scabiosa</i> L., 1753	Centaurée scabieuse	Reproduction certaine ou probable	Informateur : RAGOT R., 2006. Mise à jour des ZNIEFF. Données non publiées. CBN.				1995 - 2005
	89840	<i>Centaureum erythraea</i> Rafn, 1800	Petite centaurée commune, Erythrée	Reproduction certaine ou probable	Bibliographie : THOMINE S., PESLIN G., LECOINTE A.				1995 - 2005
	89981	<i>Cerastium caespitosum</i> Gilib. ex Asch., 1864	Céaiste commun , Mouron d'alouette	Reproduction certaine ou probable	Bibliographie : PROVOST M.				1975
	90008	<i>Cerastium fontanum</i> Baumg., 1816	Céaiste commune	Reproduction certaine ou probable	Bibliographie : THOMINE S., PESLIN G., LECOINTE A.				1995 - 1996
	90017	<i>Cerastium glomeratum</i> Thuill., 1799	Céaiste aggloméré	Reproduction certaine ou probable	Bibliographie : THOMINE S., PESLIN G., LECOINTE A.				1995 - 1996
	90091	<i>Cerastium semidecandrum</i> L., 1753	Céaiste à 5 étamines, Céaiste variable	Reproduction certaine ou probable	Bibliographie : Ronsin Ch., Simon N. & Stauth S. CPIE Cotentin.				1995 - 2008
	90109	<i>Cerastium tetrandrum</i> Curtis, 1798	Céaiste diffuse, Céaiste à quatre étamines	Reproduction certaine ou probable	Bibliographie : THOMINE S., PESLIN G., LECOINTE A.				1995 - 1996
	90356	<i>Chaerophyllum temulum</i> L., 1753	Chérophylle penché, Couquet	Reproduction certaine ou probable	Bibliographie : THOMINE S., PESLIN G., LECOINTE A.				1995 - 1996
	90681	<i>Chenopodium album</i> L., 1753	Chénopode blanc, Senousse	Reproduction certaine ou probable	Bibliographie : THOMINE S., PESLIN G., LECOINTE A.				1995 - 1996



Groupe	Code Espèce (CD_NOM)	Nom scientifique de l'espèce	Nomm vernaculaire de l'espèce	Statut(s) biologique(s)	Sources	Degré d'abondance	Effectif inférieur estimé	Effectif supérieur estimé	Année/ Période d'observation
	90786	<i>Chenopodium polyspermum</i> L., 1753	<i>Limoine</i>	Reproduction certaine ou probable	Bibliographie : THOMINE S., PESLIN G., LECOINTE A.				1995 - 1996
	91053	<i>Chrysanthemum leucanthemum</i> L., 1753	<i>Marguerite commune, Leucanthème commun</i>	Reproduction certaine ou probable	Bibliographie : THOMINE S., PESLIN G., LECOINTE A.				1995 - 1996
	91169	<i>Cichorium intybus</i> L., 1753	<i>Chicorée amère, Barbe-de-capucin</i>	Reproduction certaine ou probable	Bibliographie : THOMINE S., PESLIN G., LECOINTE A.				1995 - 1996
	91289	<i>Cirsium arvense</i> (L.) Scop., 1772	<i>Cirse des champs, Chardon des champs</i>	Reproduction certaine ou probable	Bibliographie : THOMINE S., PESLIN G., LECOINTE A.				1995 - 1996
	91322	<i>Cirsium dissectum</i> (L.) Hill, 1768	<i>Cirse des prairies, Cirse Anglais, Cirse d'Angleterre</i>	Reproduction certaine ou probable	Bibliographie : THOMINE S., PESLIN G., LECOINTE A.				1995 - 1996
	91382	<i>Cirsium palustre</i> (L.) Scop., 1772	<i>Cirse des marais, Bâton du Diable</i>	Reproduction certaine ou probable	Bibliographie : THOMINE S., PESLIN G., LECOINTE A.				1995 - 1996
	91430	<i>Cirsium vulgare</i> (Savi) Ten., 1838	<i>Cirse commun, Cirse à feuilles lancéolées, Cirse lancéolé</i>	Reproduction certaine ou probable	Bibliographie : THOMINE S., PESLIN G., LECOINTE A.				1995 - 1996
	92237	<i>Conium maculatum</i> L., 1753	<i>Grande cigüe, Ciguë tachée</i>	Reproduction certaine ou probable	Bibliographie : THOMINE S., PESLIN G., LECOINTE A.				1995 - 1996
	92302	<i>Convolvulus arvensis</i> L., 1753	<i>Liseron des champs, Vrillée</i>	Reproduction certaine ou probable	Bibliographie : THOMINE S., PESLIN G., LECOINTE A.				1995 - 1996
	92379	<i>Conyza canadensis</i> (L.) Cronquist, 1943	<i>Conyze du Canada</i>	Reproduction certaine ou probable	Bibliographie : THOMINE S., PESLIN G., LECOINTE A.				1995 - 1996
	92501	<i>Cornus sanguinea</i> L., 1753	<i>Cornouiller sanguin, Sanguine</i>	Reproduction certaine ou probable	Bibliographie : THOMINE S., PESLIN G., LECOINTE A.				1995 - 1996

Groupe	Code Espèce (CD_NOM)	Nom scientifique de l'espèce	Nomm vernaculaire de l'espèce	Statut(s) biologique(s)	Sources	Degré d'abondance	Effectif inférieur estimé	Effectif supérieur estimé	Année/ Période d'observation
	92558	<i>Coronopus squamatus</i> (Forssk.) Asch., 1864	Corne-de-cerf écailleuse , Sénébière Corne-de-cerf	Reproduction certaine ou probable	Bibliographie : THOMINE S., PESLIN G., LECOINTE A.				1995 - 1996
	92876	<i>Crataegus monogyne</i> Jacq., 1775	Aubépine à un style, Épine noire, Bois de mai	Reproduction certaine ou probable	Bibliographie : THOMINE S., PESLIN G., LECOINTE A.				1995 - 1996
	93023	<i>Crepis capillaris</i> (L.) Wallr., 1840	Crépide capillaire, Crépis à tiges capillaires	Reproduction certaine ou probable	Bibliographie : THOMINE S., PESLIN G., LECOINTE A.				1995 - 1996
	93141	<i>Crepis taraxacifolia</i> Thuill., 1799	Crépide à feuilles de pissenlit, Barkhausie à feuilles de Pissenlit	Reproduction certaine ou probable	Bibliographie : THOMINE S., PESLIN G., LECOINTE A.				1995 - 1996
	93621	<i>Cuscuta epithymum</i> (L.) L., 1774	Cuscute à petites fleurs	Reproduction certaine ou probable	Bibliographie : THOMINE S., PESLIN G., LECOINTE A.				1995 - 1996
	93860	<i>Cynosurus cristatus</i> L., 1753	Crételle	Reproduction certaine ou probable	Bibliographie : THOMINE S., PESLIN G., LECOINTE A.				1995 - 1996
	93967	<i>Cyperus longus</i> L., 1753	Souchet long, Souchet odorant	Reproduction certaine ou probable	Bibliographie : THOMINE S., PESLIN G., LECOINTE A.				1995 - 1996
	94207	<i>Dactylis glomerata</i> L., 1753	Dactyle aggloméré, Pied-de-poule	Reproduction certaine ou probable	Bibliographie : THOMINE S., PESLIN G., LECOINTE A.				1995 - 1996
	94432	<i>Daphne laureola</i> L., 1753	Daphné lauréole, Laurier des bois	Reproduction certaine ou probable	Bibliographie : THOMINE S., PESLIN G., LECOINTE A.				1995 - 1996
	94503	<i>Daucus carota</i> L., 1753	Carotte sauvage, Daucus carotte	Reproduction certaine ou probable	Bibliographie : THOMINE S., PESLIN G., LECOINTE A.				1995 - 1996
	94651	<i>Desmazeria rigida</i> (L.) Tutin, 1952	Pâturin rigide, Desmazérie rigide	Reproduction certaine ou probable	Bibliographie : THOMINE S., PESLIN G., LECOINTE A.				1995 - 1996

Groupe	Code Espèce (CD_NOM)	Nom scientifique de l'espèce	Nomm vernaculaire de l'espèce	Statut(s) biologique(s)	Sources	Degré d'abondance	Effectif inférieur estimé	Effectif supérieur estimé	Année/ Période d'observation
	94693	<i>Dianthus armeria</i> L., 1753	<i>Oeillet velu, Armoirie, Oeillet à bouquet</i>	Reproduction certaine ou probable	Bibliographie : Ronsin Ch., Simon N. & Stauth S. CPIE Cotentin.				1995 - 2008
	95136	<i>Diplotaxis tenuifolia</i> (L.) DC., 1821	<i>Diplotaxe vulgaire, Roquette jaune</i>	Reproduction certaine ou probable	Bibliographie : THOMINE S., PESLIN G., LECOINTE A.				1995 - 1996
	95149	<i>Dipsacus fullonum</i> L., 1753	<i>Cabaret des oiseaux, Cardère à foulon, Cardère sauvage</i>	Reproduction certaine ou probable	Bibliographie : THOMINE S., PESLIN G., LECOINTE A.				1995 - 1996
	95671	<i>Echinochloa crus-galli</i> (L.) P.Beauv., 1812	<i>Échinochloé Pied-de-coq, Pied-de-coq</i>	Reproduction certaine ou probable	Bibliographie : THOMINE S., PESLIN G., LECOINTE A.				1995 - 1996
	95793	<i>Echium vulgare</i> L., 1753	<i>Vipérine commune, Vipérine vulgaire</i>	Reproduction certaine ou probable	Bibliographie : THOMINE S., PESLIN G., LECOINTE A.				1995 - 2005
	95922	<i>Eleocharis palustris</i> (L.) Roem. & Schult., 1817	<i>Scirpe des marais</i>	Reproduction certaine ou probable	Bibliographie : THOMINE S., PESLIN G., LECOINTE A.				1995 - 1996
	96180	<i>Epilobium hirsutum</i> L., 1753	<i>Épilobe hérissé, Épilobe hirsute</i>	Reproduction certaine ou probable	Bibliographie : THOMINE S., PESLIN G., LECOINTE A.				1995 - 1996
	96208	<i>Epilobium montanum</i> L., 1753	<i>Épilobe des montagnes</i>	Reproduction certaine ou probable	Bibliographie : THOMINE S., PESLIN G., LECOINTE A.				1995 - 1996
	96226	<i>Epilobium palustre</i> L., 1753	<i>Épilobe des marais</i>	Reproduction certaine ou probable	Bibliographie : THOMINE S., PESLIN G., LECOINTE A.				1995 - 1996
	96229	<i>Epilobium parviflorum</i> Schreb., 1771	<i>Épilobe à petites fleurs</i>	Reproduction certaine ou probable	Bibliographie : THOMINE S., PESLIN G., LECOINTE A.				1995 - 1996
	134129	<i>Epilobium tetragonum</i> subsp. <i>lamyi</i> (F.W.Schultz) Nyman, 1879	<i>Épilobe de Lamy</i>	Reproduction certaine ou probable	Bibliographie : THOMINE S., PESLIN G., LECOINTE A.				1995 - 1996

Groupe	Code Espèce (CD_NOM)	Nom scientifique de l'espèce	Nomm vernaculaire de l'espèce	Statut(s) biologique(s)	Sources	Degré d'abondance	Effectif inférieur estimé	Effectif supérieur estimé	Année/ Période d'observation
	96895	<i>Erodium cicutarium</i> (L.) L'Hér., 1789	Érodium à feuilles de cigue, Bec de grue, Cicutaire	Reproduction certaine ou probable	Bibliographie : Ronsin Ch., Simon N. & Stauth S. CPIE Cotentin.				1995 - 2008
	97008	<i>Erophila verna</i> (L.) Chevall., 1827	Drave de printemps	Reproduction certaine ou probable	Bibliographie : THOMINE S., PESLIN G., LECOINTE A.				1995 - 1996
	97141	<i>Eryngium campestre</i> L., 1753	Chardon Roland, Panicaud champêtre	Reproduction certaine ou probable	Bibliographie : Ronsin Ch., Simon N. & Stauth S. CPIE Cotentin.				1995 - 2008
	97145	<i>Eryngium maritimum</i> L., 1753	Panicaud de mer, Chardon des dunes, Chardon bleu, Panicaud des dunes,	Reproduction certaine ou probable	Bibliographie : PROVOST M.				1975
	97434	<i>Eupatorium cannabinum</i> L., 1753	Eupatoire à feuilles de chanvre, Chanvre d'eau	Reproduction certaine ou probable	Bibliographie : THOMINE S., PESLIN G., LECOINTE A.				1995 - 1996
	97490	<i>Euphorbia cyparissias</i> L., 1753	Euphorbe petit-cyprès, Euphorbe faux Cyprès	Reproduction certaine ou probable	Bibliographie : Ronsin Ch., Simon N. & Stauth S. CPIE Cotentin.				1995 - 2008
	97537	<i>Euphorbia helioscopia</i> L., 1753	Euphorbe réveil matin, Herbe aux verrues	Reproduction certaine ou probable	Bibliographie : THOMINE S., PESLIN G., LECOINTE A.				1995 - 1996
	97604	<i>Euphorbia paralias</i> L., 1753	Euphorbe maritime, Euphorbe des sables	Reproduction certaine ou probable	Bibliographie : BCEOM				
	97896	<i>Evonymus europaeus</i> L.	Bonnet-d'évêque	Reproduction certaine ou probable	Bibliographie : THOMINE S., PESLIN G., LECOINTE A.				1995 - 1996
	98072	<i>Festuca arenaria</i> Osbeck, 1788	Fétuque des sables	Reproduction certaine ou probable	Bibliographie : PROVOST M.				1975
	98078	<i>Festuca arundinacea</i> Schreb., 1771	Fétuque Roseau	Reproduction certaine ou probable	Bibliographie : THOMINE S., PESLIN G., LECOINTE A.				1995 - 1996

Groupe	Code Espèce (CD_NOM)	Nom scientifique de l'espèce	Nomm vernaculaire de l'espèce	Statut(s) biologique(s)	Sources	Degré d'abondance	Effectif inférieur estimé	Effectif supérieur estimé	Année/ Période d'observation
	98460	<i>Festuca pratensis</i> Huds., 1762	<i>Fétuque des prés</i>	Reproduction certaine ou probable	Bibliographie : THOMINE S., PESLIN G., LECOINTE A.				1995 - 1996
	98512	<i>Festuca rubra</i> L., 1753	<i>Fétuque rouge</i>	Reproduction certaine ou probable	Bibliographie : THOMINE S., PESLIN G., LECOINTE A.				1995 - 1996
	98717	<i>Filipendula ulmaria</i> (L.) Maxim., 1879	<i>Reine des prés, Spirée Ulmaire</i>	Reproduction certaine ou probable	Bibliographie : THOMINE S., PESLIN G., LECOINTE A.				1995 - 1996
	98756	<i>Foeniculum vulgare</i> Mill., 1768	<i>Fenouil commun</i>	Reproduction certaine ou probable	Bibliographie : THOMINE S., PESLIN G., LECOINTE A.				1995 - 1996
	98921	<i>Fraxinus excelsior</i> L., 1753	<i>Frêne élevé, Frêne commun</i>	Reproduction certaine ou probable	Bibliographie : THOMINE S., PESLIN G., LECOINTE A.				1995 - 1996
	99106	<i>Fumaria muralis</i> Sond. ex W.D.J.Koch, 1845	<i>Fumeterre des murs</i>	Reproduction certaine ou probable	Bibliographie : THOMINE S., PESLIN G., LECOINTE A.				1995 - 1996
	99108	<i>Fumaria officinalis</i> L., 1753	<i>Fumeterre officinale, Herbe à la veuve</i>	Reproduction certaine ou probable	Bibliographie : THOMINE S., PESLIN G., LECOINTE A.				1995 - 1996
	99373	<i>Galium aparine</i> L., 1753	<i>Gaillet gratteron, Herbe collante</i>	Reproduction certaine ou probable	Bibliographie : THOMINE S., PESLIN G., LECOINTE A.				1995 - 1996
	99473	<i>Galium mollugo</i> L., 1753	<i>Gaillet commun, Gaillet Mollugine</i>	Reproduction certaine ou probable	Bibliographie : THOMINE S., PESLIN G., LECOINTE A.				1995 - 1996
	99494	<i>Galium palustre</i> L., 1753	<i>Gaillet des marais</i>	Reproduction certaine ou probable	Bibliographie : THOMINE S., PESLIN G., LECOINTE A.				1995 - 1996
	99582	<i>Galium verum</i> L., 1753	<i>Gaillet jaune, Caille-lait jaune</i>	Reproduction certaine ou probable	Bibliographie : THOMINE S., PESLIN G., LECOINTE A.				1995 - 1996

Groupe	Code Espèce (CD_NOM)	Nom scientifique de l'espèce	Nomm vernaculaire de l'espèce	Statut(s) biologique(s)	Sources	Degré d'abondance	Effectif inférieur estimé	Effectif supérieur estimé	Année/ Période d'observation
	99683	<i>Gaudinia fragilis</i> (L.) P.Beauv., 1812	<i>Gaudinie fragile</i>	Reproduction certaine ou probable	Bibliographie : Ronsin Ch., Simon N. & Stauth S. CPIE Cotentin.				1995 - 2008
	100045	<i>Geranium columbinum</i> L., 1753	<i>Géranium des colombes, Pied de pigeon</i>	Reproduction certaine ou probable	Bibliographie : THOMINE S., PESLIN G., LECOINTE A.				1995 - 1996
	100052	<i>Geranium dissectum</i> L., 1755	<i>Géranium découpé, Géranium à feuilles découpées</i>	Reproduction certaine ou probable	Bibliographie : THOMINE S., PESLIN G., LECOINTE A.				1995 - 1996
	100085	<i>Geranium lucidum</i> L., 1753	<i>Géranium luisant</i>	Reproduction certaine ou probable	Bibliographie : Ronsin Ch., Simon N. & Stauth S. CPIE Cotentin.				1995 - 2008
	100104	<i>Geranium molle</i> L., 1753	<i>Géranium à feuilles molles</i>	Reproduction certaine ou probable	Bibliographie : THOMINE S., PESLIN G., LECOINTE A.				1995 - 1996
	100142	<i>Geranium robertianum</i> L., 1753	<i>Herbe à Robert</i>	Reproduction certaine ou probable	Bibliographie : THOMINE S., PESLIN G., LECOINTE A.				1995 - 1996
	100303	<i>Glaux maritima</i> L., 1753	<i>Herbe au lait</i>	Reproduction certaine ou probable	Bibliographie : PROVOST M.				1975
	100310	<i>Glechoma hederacea</i> L., 1753	<i>Lierre terrestre, Gléchome Lierre terrestre</i>	Reproduction certaine ou probable	Bibliographie : THOMINE S., PESLIN G., LECOINTE A.				1995 - 1996
	100387	<i>Glyceria fluitans</i> (L.) R.Br., 1810	<i>Glycérie flottante, Manne de Pologne</i>	Reproduction certaine ou probable	Bibliographie : THOMINE S., PESLIN G., LECOINTE A.				1995 - 1996
	100519	<i>Gnaphalium uliginosum</i> L., 1753	<i>Gnaphale des lieux humides, Gnaphale des marais</i>	Reproduction certaine ou probable	Bibliographie : THOMINE S., PESLIN G., LECOINTE A.				1995 - 1996
	100719	<i>Halimione portulacoides</i> (L.) Aellen, 1938	<i>Obione faux pourpier, Obione Pourpier</i>	Reproduction certaine ou probable	Bibliographie : PROVOST M.				1975

Groupe	Code Espèce (CD_NOM)	Nom scientifique de l'espèce	Nomm vernaculaire de l'espèce	Statut(s) biologique(s)	Sources	Degré d'abondance	Effectif inférieur estimé	Effectif supérieur estimé	Année/ Période d'observation
	100787	<i>Hedera helix</i> L., 1753	<i>Lierre grimpant, Herbe de saint Jean</i>	Reproduction certaine ou probable	Bibliographie : THOMINE S., PESLIN G., LECOINTE A.				1995 - 1996
	101300	<i>Heracleum sphondylium</i> L., 1753	<i>Patte d'ours, Berce commune, Grande Berce</i>	Reproduction certaine ou probable	Bibliographie : THOMINE S., PESLIN G., LECOINTE A.				1995 - 1996
	102352	<i>Hieracium pilosella</i> L., 1753		Reproduction certaine ou probable	Bibliographie : THOMINE S., PESLIN G., LECOINTE A.				1995 - 1996
	102797	<i>Himantoglossum hircinum</i> (L.) Spreng., 1826	<i>Orchis bouc, Himantoglosse à odeur de bouc</i>	Reproduction certaine ou probable	Informateur : RAGOT R., 2006. Mise à jour des ZNIEFF. Données non publiées. CBN.				1995 - 2005
	102900	<i>Holcus lanatus</i> L., 1753	<i>Houlque laineuse, Blanchard</i>	Reproduction certaine ou probable	Bibliographie : THOMINE S., PESLIN G., LECOINTE A.				1995 - 1996
	102901	<i>Holcus mollis</i> L., 1759	<i>Houlque molle, Avoine molle</i>	Reproduction certaine ou probable	Bibliographie : THOMINE S., PESLIN G., LECOINTE A.				1995 - 1996
	102974	<i>Hordeum murinum</i> L., 1753	<i>Orge sauvage, Orge Queue-de-rat</i>	Reproduction certaine ou probable	Bibliographie : THOMINE S., PESLIN G., LECOINTE A.				1995 - 1996
	102990	<i>Hordeum secalinum</i> Schreb., 1771	<i>Orge faux seigle</i>	Reproduction certaine ou probable	Bibliographie : Ronsin Ch., Simon N. & Stauth S. CPIE Cotentin.				1995 - 2008
	103027	<i>Hottonia palustris</i> L., 1753	<i>Hottonie des marais, Millefeuille aquatique</i>	Reproduction certaine ou probable	Bibliographie : LIVORY A.				1993
	103031	<i>Humulus lupulus</i> L., 1753	<i>Houblon grimpant</i>	Reproduction certaine ou probable	Bibliographie : THOMINE S., PESLIN G., LECOINTE A.				1995 - 1996
	103142	<i>Hydrocotyle vulgaris</i> L., 1753	<i>Écuelle d'eau, Herbe aux Patagons</i>	Reproduction certaine ou probable	Bibliographie : THOMINE S., PESLIN G., LECOINTE A.				1995 - 1996

Groupe	Code Espèce (CD_NOM)	Nom scientifique de l'espèce	Nomm vernaculaire de l'espèce	Statut(s) biologique(s)	Sources	Degré d'abondance	Effectif inférieur estimé	Effectif supérieur estimé	Année/ Période d'observation
	103316	<i>Hypericum perforatum</i> L., 1753	<i>Millepertuis perforé, Herbe de la Saint-Jean</i>	Reproduction certaine ou probable	Bibliographie : THOMINE S., PESLIN G., LECOINTE A.				1995 - 1996
	103375	<i>Hypochaeris radicata</i> L., 1753	<i>Porcelle enracinée</i>	Reproduction certaine ou probable	Bibliographie : THOMINE S., PESLIN G., LECOINTE A.				1995 - 1996
	103734	<i>Iris foetidissima</i> L., 1753	<i>Iris fétide, Iris gigot, Glaïeul puant</i>	Reproduction certaine ou probable	Bibliographie : THOMINE S., PESLIN G., LECOINTE A.				1995 - 1996
	103772	<i>Iris pseudacorus</i> L., 1753	<i>Iris faux acore, Iris des marais</i>	Reproduction certaine ou probable	Bibliographie : THOMINE S., PESLIN G., LECOINTE A.				1995 - 1996
	104101	<i>Juncus acutiflorus</i> Ehrh. ex Hoffm., 1791	<i>Jonc à tépales aigus, Jonc acutiflore</i>	Reproduction certaine ou probable	Bibliographie : THOMINE S., PESLIN G., LECOINTE A.				1995 - 1996
	104144	<i>Juncus bufonius</i> L., 1753	<i>Jonc des crapauds</i>	Reproduction certaine ou probable	Bibliographie : THOMINE S., PESLIN G., LECOINTE A.				1995 - 2005
	104145	<i>Juncus bulbosus</i> L., 1753	<i>Jonc couché, Jonc bulbeux</i>	Reproduction certaine ou probable	Bibliographie : THOMINE S., PESLIN G., LECOINTE A.				1995 - 1996
	104160	<i>Juncus conglomeratus</i> L., 1753	<i>Jonc aggloméré</i>	Reproduction certaine ou probable	Bibliographie : THOMINE S., PESLIN G., LECOINTE A.				1995 - 1996
	104173	<i>Juncus effusus</i> L., 1753	<i>Jonc épars, Jonc diffus</i>	Reproduction certaine ou probable	Bibliographie : THOMINE S., PESLIN G., LECOINTE A.				1995 - 1996
	104196	<i>Juncus gerardi</i> Loisel., 1809	<i>Jonc de Gérard</i>	Reproduction certaine ou probable	Bibliographie : PROVOST M.				1975
	104214	<i>Juncus inflexus</i> L., 1753	<i>Jonc glauque</i>	Reproduction certaine ou probable	Bibliographie : THOMINE S., PESLIN G., LECOINTE A.				1995 - 1996



Groupe	Code Espèce (CD_NOM)	Nom scientifique de l'espèce	Nomm vernaculaire de l'espèce	Statut(s) biologique(s)	Sources	Degré d'abondance	Effectif inférieur estimé	Effectif supérieur estimé	Année/ Période d'observation
	104246	<i>Juncus maritimus</i> Lam., 1794	<i>Jonc maritime</i>	Reproduction certaine ou probable	Bibliographie : PROVOST M.				1975
	104506	<i>Kickxia spuria</i> (L.) Dumort., 1827	<i>Linaire bâtarde,</i> <i>Velvete,</i> <i>Kickxia bâtarde</i>	Reproduction certaine ou probable	Bibliographie : THOMINE S., PESLIN G., LECOINTE A.				1995 - 1996
	104516	<i>Knautia arvensis</i> (L.) Coult., 1828	<i>Knautie des champs,</i> <i>Oreille-d'âne</i>	Reproduction certaine ou probable	Bibliographie : THOMINE S., PESLIN G., LECOINTE A.				1995 - 2005
	104598	<i>Koeleria albescens</i> DC., 1813	<i>Koelérie maritime</i>	Reproduction certaine ou probable	Bibliographie : THOMINE S., PESLIN G., LECOINTE A.				1995 - 1996
	104772	<i>Lactuca scariola</i> L., 1756	<i>Laitue scariole,</i> <i>Escarole</i>	Reproduction certaine ou probable	Bibliographie : THOMINE S., PESLIN G., LECOINTE A.				1995 - 1996
	104841	<i>Lagurus ovatus</i> L., 1753	<i>Lagure queue-de-lièvre,</i> <i>Gros-minet</i>	Reproduction certaine ou probable	Bibliographie : THOMINE S., PESLIN G., LECOINTE A.				1995 - 1996
	104854	<i>Lamium album</i> L., 1753	<i>Lamier blanc,</i> <i>Ortie blanche,</i> <i>Ortie morte</i>	Reproduction certaine ou probable	Bibliographie : THOMINE S., PESLIN G., LECOINTE A.				1995 - 1996
	104903	<i>Lamium purpureum</i> L., 1753	<i>Lamier pourpre,</i> <i>Ortie rouge</i>	Reproduction certaine ou probable	Bibliographie : THOMINE S., PESLIN G., LECOINTE A.				1995 - 1996
	105017	<i>Lapsana communis</i> L., 1753	<i>Lampsane commune,</i> <i>Graceline</i>	Reproduction certaine ou probable	Bibliographie : THOMINE S., PESLIN G., LECOINTE A.				1995 - 1996
	105211	<i>Lathyrus latifolius</i> L., 1753	<i>Gesse à larges feuilles,</i> <i>Pois vivace</i>	Reproduction certaine ou probable	Bibliographie : THOMINE S., PESLIN G., LECOINTE A.				1995 - 1996
	105247	<i>Lathyrus pratensis</i> L., 1753	<i>Gesse des prés</i>	Reproduction certaine ou probable	Bibliographie : THOMINE S., PESLIN G., LECOINTE A.				1995 - 1996

Groupe	Code Espèce (CD_NOM)	Nom scientifique de l'espèce	Nomm vernaculaire de l'espèce	Statut(s) biologique(s)	Sources	Degré d'abondance	Effectif inférieur estimé	Effectif supérieur estimé	Année/ Période d'observation
	105431	<i>Lemna minor</i> L., 1753	<i>Petite lentille d'eau</i>	Reproduction certaine ou probable	Bibliographie : THOMINE S., PESLIN G., LECOINTE A.				1995 - 1996
	105502	<i>Leontodon hispidus</i> L., 1753	<i>Liondent hispide</i>	Reproduction certaine ou probable	Bibliographie : PROVOST M.				1975
	105521	<i>Leontodon saxatilis</i> Lam., 1779	<i>Liondent faux-pissenlit, Léontodon des rochers</i>	Reproduction certaine ou probable	Bibliographie : THOMINE S., PESLIN G., LECOINTE A.				1995 - 1996
	105607	<i>Lepidium campestre</i> (L.) R.Br., 1812	<i>Passerage champêtre, Passerage des champs</i>	Reproduction certaine ou probable	Bibliographie : THOMINE S., PESLIN G., LECOINTE A.				1995 - 1996
	105630	<i>Lepidium heterophyllum</i> Benth., 1826		Reproduction certaine ou probable	Bibliographie : Ronsin Ch., Simon N. & Stauth S. CPIE Cotentin.				2008
	105966	<i>Ligustrum vulgare</i> L., 1753	<i>Troène, Raisin de chien</i>	Reproduction certaine ou probable	Bibliographie : THOMINE S., PESLIN G., LECOINTE A.				1995 - 1996
	106283	<i>Linum bienne</i> Mill., 1768	<i>Lin à feuilles étroites, Lin bisannuel</i>	Reproduction certaine ou probable	Bibliographie : Ronsin Ch., Simon N. & Stauth S. CPIE Cotentin.				1995 - 2008
	106497	<i>Lolium multiflorum</i> Lam., 1779	<i>Ivraie multiflore, Ray-grass d'Italie</i>	Reproduction certaine ou probable	Bibliographie : THOMINE S., PESLIN G., LECOINTE A.				1995 - 1996
	106499	<i>Lolium perenne</i> L., 1753	<i>Ivraie vivace</i>	Reproduction certaine ou probable	Bibliographie : THOMINE S., PESLIN G., LECOINTE A.				1995 - 1996
	106653	<i>Lotus corniculatus</i> L., 1753	<i>Lotier corniculé, Pied de poule, Sabot-de-la-mariée</i>	Reproduction certaine ou probable	Bibliographie : THOMINE S., PESLIN G., LECOINTE A.				1995 - 1996
	106723	<i>Lotus uliginosus</i> Schkuhr, 1796	<i>Lotus des marais, Lotier des marais</i>	Reproduction certaine ou probable	Bibliographie : THOMINE S., PESLIN G., LECOINTE A.				1995 - 1996

Groupe	Code Espèce (CD_NOM)	Nom scientifique de l'espèce	Nomm vernaculaire de l'espèce	Statut(s) biologique(s)	Sources	Degré d'abondance	Effectif inférieur estimé	Effectif supérieur estimé	Année/ Période d'observation
	106818	<i>Luzula campestris</i> (L.) DC., 1805	<i>Luzule champêtre</i>	Reproduction certaine ou probable	Bibliographie : THOMINE S., PESLIN G., LECOINTE A.				1995 - 1996
	106918	<i>Lychnis flos-cuculi</i> L., 1753	<i>Oeil-de-perdrix</i>	Reproduction certaine ou probable	Bibliographie : THOMINE S., PESLIN G., LECOINTE A.				1995 - 1996
	107038	<i>Lycopus europaeus</i> L., 1753	<i>Lycope d'Europe, Chanvre d'eau</i>	Reproduction certaine ou probable	Bibliographie : THOMINE S., PESLIN G., LECOINTE A.				1995 - 1996
	107090	<i>Lysimachia vulgaris</i> L., 1753	<i>Lysimaque commune, Lysimaque vulgaire</i>	Reproduction certaine ou probable	Bibliographie : THOMINE S., PESLIN G., LECOINTE A.				1995 - 1996
	107117	<i>Lythrum salicaria</i> L., 1753	<i>Salicaire commune, Salicaire pourpre</i>	Reproduction certaine ou probable	Bibliographie : THOMINE S., PESLIN G., LECOINTE A.				1995 - 1996
	107282	<i>Malva moschata</i> L., 1753	<i>Mauve musquée</i>	Reproduction certaine ou probable	Bibliographie : THOMINE S., PESLIN G., LECOINTE A.				1995 - 2005
	107318	<i>Malva sylvestris</i> L., 1753	<i>Mauve sauvage, Mauve sylvestre, Grande mauve</i>	Reproduction certaine ou probable	Bibliographie : THOMINE S., PESLIN G., LECOINTE A.				1995 - 1996
	107440	<i>Matricaria chamomilla</i> L., 1753	<i>Matricaire Camomille</i>	Reproduction certaine ou probable	Bibliographie : THOMINE S., PESLIN G., LECOINTE A.				1995 - 1996
	107446	<i>Matricaria discoidea</i> DC., 1838	<i>Matricaire fausse-camomille, Matricaire discoïde</i>	Reproduction certaine ou probable	Bibliographie : THOMINE S., PESLIN G., LECOINTE A.				1995 - 1996
	107459	<i>Matricaria maritima</i> L., 1753	<i>Matricaire maritime</i>	Reproduction certaine ou probable	Bibliographie : THOMINE S., PESLIN G., LECOINTE A.				1995 - 1996
	107574	<i>Medicago arabica</i> (L.) Huds., 1762	<i>Luzerne tachetée</i>	Reproduction certaine ou probable	Bibliographie : THOMINE S., PESLIN G., LECOINTE A.				1995 - 1996

Groupe	Code Espèce (CD_NOM)	Nom scientifique de l'espèce	Nomm vernaculaire de l'espèce	Statut(s) biologique(s)	Sources	Degré d'abondance	Effectif inférieur estimé	Effectif supérieur estimé	Année/ Période d'observation
	107649	<i>Medicago lupulina</i> L., 1753	<i>Luzerne lupuline, Minette</i>	Reproduction certaine ou probable	Bibliographie : THOMINE S., PESLIN G., LECOINTE A.				1995 - 1996
	107711	<i>Medicago sativa</i> L., 1753	<i>Luzerne cultivée</i>	Reproduction certaine ou probable	Bibliographie : Ronsin Ch., Simon N. & Stauth S. CPIE Cotentin.				1995 - 2008
	107809	<i>Melandrium album</i> (Mill.) Garcke, 1858	<i>Compagnon blanc, Silène à feuilles larges</i>	Reproduction certaine ou probable	Bibliographie : THOMINE S., PESLIN G., LECOINTE A.				1995 - 1996
	107886	<i>Melilotus albus</i> Medik., 1787	<i>Méfilot blanc</i>	Reproduction certaine ou probable	Bibliographie : PROVOST M.				1975
	108027	<i>Mentha aquatica</i> L., 1753	<i>Menthe aquatique, Baume d'eau, Baume de rivière, Bonhomme de rivière, Menthe rouge, Riolet, Menthe à grenouille</i>	Reproduction certaine ou probable	Bibliographie : THOMINE S., PESLIN G., LECOINTE A.				1995 - 1996
	108168	<i>Mentha suaveolens</i> Ehrh., 1792	<i>Menthe à feuilles rondes</i>	Reproduction certaine ou probable	Bibliographie : THOMINE S., PESLIN G., LECOINTE A.				1995 - 1996
	108351	<i>Mercurialis annua</i> L., 1753	<i>Mercuriale annuelle, Vignette</i>	Reproduction certaine ou probable	Bibliographie : THOMINE S., PESLIN G., LECOINTE A.				1995 - 1996
	108421	<i>Mespilus germanica</i> L., 1753	<i>Néflier</i>	Reproduction certaine ou probable	Bibliographie : THOMINE S., PESLIN G., LECOINTE A.				1995 - 1996
	108477	<i>Mibora minima</i> (L.) Desv., 1818	<i>Mibora naine, Famine</i>	Reproduction certaine ou probable	Bibliographie : THOMINE S., PESLIN G., LECOINTE A.				1995 - 1996
	108620	<i>Minuartia tenuifolia</i> (L.) Hiern, 1899	<i>Minuartie à petites feuilles</i>	Reproduction certaine ou probable	Bibliographie : THOMINE S., PESLIN G., LECOINTE A.				1995 - 1996

Groupe	Code Espèce (CD_NOM)	Nom scientifique de l'espèce	Nomm vernaculaire de l'espèce	Statut(s) biologique(s)	Sources	Degré d'abondance	Effectif inférieur estimé	Effectif supérieur estimé	Année/ Période d'observation
	108996	<i>Myosotis arvensis</i> (L.) Hill, 1764	<i>Myosotis des champs</i>	Reproduction certaine ou probable	Bibliographie : THOMINE S., PESLIN G., LECOINTE A.				1995 - 1996
	109004	<i>Myosotis cespitosa</i> Schultz, 1819	<i>Myosotis cespiteux, Myosotis gazonnant</i>	Reproduction certaine ou probable	Bibliographie : THOMINE S., PESLIN G., LECOINTE A.				1995 - 1996
	109084	<i>Myosotis ramosissima</i> Rochel, 1814	<i>Myosotis rameux</i>	Reproduction certaine ou probable	Bibliographie : THOMINE S., PESLIN G., LECOINTE A.				1995 - 1996
	109091	<i>Myosotis scorpioides</i> L., 1753	<i>Myosotis des marais, Myosotis faux Scorpion</i>	Reproduction certaine ou probable	Bibliographie : THOMINE S., PESLIN G., LECOINTE A.				1995 - 1996
	109297	<i>Narcissus pseudonarcissus</i> L., 1753	<i>Jonquille des bois</i>	Reproduction certaine ou probable	Bibliographie : THOMINE S., PESLIN G., LECOINTE A.				1995 - 1996
	109422	<i>Nasturtium officinale</i> W.T.Aiton, 1812	<i>Cresson des fontaines, Cresson officinal</i>	Reproduction certaine ou probable	Bibliographie : THOMINE S., PESLIN G., LECOINTE A.				1995 - 1996
	138136	<i>Odontites vernus</i> subsp. <i>serotinus</i> (Coss. & Germ.) Corb., 1894	<i>Odontites tardif</i>	Reproduction certaine ou probable	Bibliographie : THOMINE S., PESLIN G., LECOINTE A.				1995 - 1996
	109864	<i>Oenanthe crocata</i> L., 1753	<i>Oenanthe safranée</i>	Reproduction certaine ou probable	Bibliographie : THOMINE S., PESLIN G., LECOINTE A.				1995 - 1996
	109869	<i>Oenanthe fistulosa</i> L., 1753	<i>Oenanthe fistuleuse</i>	Reproduction certaine ou probable	Bibliographie : Ronsin Ch., Simon N. & Stauth S. CPIE Cotentin.				1995 - 2008
	109881	<i>Oenanthe lachenalii</i> C.C.Gmel., 1805	<i>Oenanthe de Lachenal</i>	Reproduction certaine ou probable	Bibliographie : Ronsin Ch., Simon N. & Stauth S. CPIE Cotentin.				1995 - 2008
	109923	<i>Oenothera erythrosepala</i> (Borbás) Borbás, 1903	<i>Onagre à sépales rouges, Onagre de Glaziu</i>	Reproduction certaine ou probable	Bibliographie : Ronsin Ch., Simon N. & Stauth S. CPIE Cotentin.				1995 - 2008

Groupe	Code Espèce (CD_NOM)	Nom scientifique de l'espèce	Nomm vernaculaire de l'espèce	Statut(s) biologique(s)	Sources	Degré d'abondance	Effectif inférieur estimé	Effectif supérieur estimé	Année/ Période d'observation
	110201	<i>Ononis maritima</i> Dumort. ex Piré, 1862	<i>Bugrane maritime</i> , <i>Bugrane rampante</i>	Reproduction certaine ou probable	Bibliographie : PROVOST M.				1975
	110227	<i>Ononis repens</i> L., 1753	<i>Bugrane maritime</i> , <i>Bugrane rampante</i>	Reproduction certaine ou probable	Bibliographie : THOMINE S., PESLIN G., LECOINTE A.				1995 - 1996
	110335	<i>Ophrys apifera</i> Huds., 1762	<i>Ophrys abeille</i>	Reproduction certaine ou probable	Bibliographie : BCEOM				
	110477	<i>Ophrys sphegodes</i> Mill., 1768	<i>Ophrys abeille</i>	Reproduction certaine ou probable	Bibliographie : Ronsin Ch., Simon N. & Stauth S. CPIE Cotentin.				1995 - 2008
	110899	<i>Orchis laxiflora</i> Lam., 1779	<i>Orchis à fleurs lâches</i>	Reproduction certaine ou probable	Bibliographie : Ronsin Ch., Simon N. & Stauth S. CPIE Cotentin.				1995 - 2008
	110927	<i>Orchis morio</i> L., 1753	<i>Orchis bouffon</i>	Reproduction certaine ou probable	Bibliographie : THOMINE S., PESLIN G., LECOINTE A.				1995 - 1996
	111641	<i>Orobanche purpurea</i> Jacq., 1762	<i>Orobanche pourprée</i>	Reproduction certaine ou probable	Bibliographie : Ronsin Ch., Simon N. & Stauth S. CPIE Cotentin.				1995 - 2008
	112303	<i>Papaver dubium</i> L., 1753	<i>Pavot douteux</i>	Reproduction certaine ou probable	Informateur : RAGOT R., 2006. Mise à jour des ZNIEFF. Données non publiées. CBN.				2005
	112355	<i>Papaver rhoeas</i> L., 1753	<i>Coquelicot</i>	Reproduction certaine ou probable	Bibliographie : THOMINE S., PESLIN G., LECOINTE A.				1995 - 2005
	112975	<i>Phalaris arundinacea</i> L., 1753	<i>Baldingère faux-roseau</i> , <i>Fromenteau</i>	Reproduction certaine ou probable	Bibliographie : THOMINE S., PESLIN G., LECOINTE A.				1995 - 1996
	113178	<i>Phleum arenarium</i> L., 1753	<i>Fléole des sables</i>	Reproduction certaine ou probable	Bibliographie : THOMINE S., PESLIN G., LECOINTE A.				1995 - 1996

Groupe	Code Espèce (CD_NOM)	Nom scientifique de l'espèce	Nomm vernaculaire de l'espèce	Statut(s) biologique(s)	Sources	Degré d'abondance	Effectif inférieur estimé	Effectif supérieur estimé	Année/ Période d'observation
	113221	<i>Phleum pratense</i> L., 1753	<i>Fléole des prés</i>	Reproduction certaine ou probable	Bibliographie : THOMINE S., PESLIN G., LECOINTE A.				1995 - 1996
	113260	<i>Phragmites australis</i> (Cav.) Trin. ex Steud., 1840	<i>Roseau, Roseau commun, Roseau à balais</i>	Reproduction certaine ou probable	Bibliographie : THOMINE S., PESLIN G., LECOINTE A.				1995 - 1996
	113469	<i>Picris echioides</i> L., 1753	<i>Picride fausse Vipérine</i>	Reproduction certaine ou probable	Bibliographie : THOMINE S., PESLIN G., LECOINTE A.				1995 - 1996
	113596	<i>Pimpinella saxifraga</i> L., 1753	<i>Petit boucage, Persil de Bouc</i>	Reproduction certaine ou probable	Bibliographie : PROVOST M.				1975 - 2005
	113683	<i>Pinus nigra</i> J.F.Arnold, 1785	<i>Pin noir d'Autriche</i>	Reproduction certaine ou probable	Bibliographie : THOMINE S., PESLIN G., LECOINTE A.				1995 - 1996
	138841	<i>Pinus nigra</i> subsp. <i>laricio</i> Maire, 1928	<i>Pin Laricio, Pin de Corse</i>	Reproduction certaine ou probable	Bibliographie : THOMINE S., PESLIN G., LECOINTE A.				1995 - 1996
	113842	<i>Plantago coronopus</i> L., 1753	<i>Plantain Corne-de-cerf, Plantain come-de-bœuf, Pied-de-corbeau</i>	Reproduction certaine ou probable	Bibliographie : Ronsin Ch., Simon N. & Stauth S. CPIE Cotentin.				1995 - 2008
	113884	<i>Plantago intermedia</i> Gilib., 1806	<i>Plantain intermédiaire</i>	Reproduction certaine ou probable	Bibliographie : Ronsin Ch., Simon N. & Stauth S. CPIE Cotentin.				1995 - 2008
	113893	<i>Plantago lanceolata</i> L., 1753	<i>Plantain lancéolé, Herbe aux cinq coutures</i>	Reproduction certaine ou probable	Bibliographie : THOMINE S., PESLIN G., LECOINTE A.				1995 - 1996
	113904	<i>Plantago major</i> L., 1753	<i>Plantain majeur, Grand plantain, Plantain à bouquet</i>	Reproduction certaine ou probable	Bibliographie : THOMINE S., PESLIN G., LECOINTE A.				1995 - 1996
	113905	<i>Plantago maritima</i> L., 1753	<i>Plantain maritime</i>	Reproduction certaine ou probable	Bibliographie : PROVOST M.				1975

Groupe	Code Espèce (CD_NOM)	Nom scientifique de l'espèce	Nomm vernaculaire de l'espèce	Statut(s) biologique(s)	Sources	Degré d'abondance	Effectif inférieur estimé	Effectif supérieur estimé	Année/ Période d'observation
	114114	<i>Poa annua</i> L., 1753	<i>Pâturin annuel</i>	Reproduction certaine ou probable	Bibliographie : THOMINE S., PESLIN G., LECOINTE A.				1995 - 1996
	114332	<i>Poa pratensis</i> L., 1753	<i>Pâturin des prés</i>	Reproduction certaine ou probable	Bibliographie : THOMINE S., PESLIN G., LECOINTE A.				1995 - 1996
	114416	<i>Poa trivialis</i> L., 1753	<i>Pâturin commun, Gazon d'Angleterre</i>	Reproduction certaine ou probable	Bibliographie : THOMINE S., PESLIN G., LECOINTE A.				1995 - 1996
	114641	<i>Polygonum amphibium</i> L., 1753	<i>Persicaire flottante</i>	Reproduction certaine ou probable	Bibliographie : THOMINE S., PESLIN G., LECOINTE A.				1995 - 1996
	114658	<i>Polygonum aviculare</i> L., 1753	<i>Renouée des oiseaux, Renouée Trainasse</i>	Reproduction certaine ou probable	Bibliographie : THOMINE S., PESLIN G., LECOINTE A.				1995 - 1996
	114695	<i>Polygonum convolvulus</i> L., 1753	<i>Renouée liseron, Faux-liseron</i>	Reproduction certaine ou probable	Bibliographie : THOMINE S., PESLIN G., LECOINTE A.				1995 - 1996
	114822	<i>Polygonum persicaria</i> L., 1753		Reproduction certaine ou probable	Bibliographie : THOMINE S., PESLIN G., LECOINTE A.				1995 - 1996
	115110	<i>Populus alba</i> L., 1753	<i>Peuplier blanc</i>	Reproduction certaine ou probable	Bibliographie : Ronsin Ch., Simon N. & Stauth S. CPIE Cotentin.				1995 - 2008
	115145	<i>Populus nigra</i> L., 1753	<i>Peuplier commun noir, Peuplier noir</i>	Reproduction certaine ou probable	Bibliographie : THOMINE S., PESLIN G., LECOINTE A.				1995 - 1996
	115156	<i>Populus tremula</i> L., 1753	<i>Peuplier Tremble</i>	Reproduction certaine ou probable	Bibliographie : THOMINE S., PESLIN G., LECOINTE A.				1995 - 1996
	115245	<i>Potamogeton crispus</i> L., 1753	<i>Potamot crépu, Potamot à feuilles crépues</i>	Reproduction certaine ou probable	Bibliographie : THOMINE S., PESLIN G., LECOINTE A.				1995 - 1996



Groupe	Code Espèce (CD_NOM)	Nom scientifique de l'espèce	Nomm vernaculaire de l'espèce	Statut(s) biologique(s)	Sources	Degré d'abondance	Effectif inférieur estimé	Effectif supérieur estimé	Année/ Période d'observation
	115295	<i>Potamogeton pectinatus</i> L., 1753	Potamot de Suisse	Reproduction certaine ou probable	Bibliographie : THOMINE S., PESLIN G., LECOINTE A.				1995 - 1996
	115402	<i>Potentilla anserina</i> L., 1753	Potentille des oies	Reproduction certaine ou probable	Bibliographie : THOMINE S., PESLIN G., LECOINTE A.				1995 - 1996
	115407	<i>Potentilla argentea</i> L., 1753	Potentille argentée	Reproduction certaine ou probable	Bibliographie : THOMINE S., PESLIN G., LECOINTE A.				1995 - 1996
	115624	<i>Potentilla reptans</i> L., 1753	Potentille rampante, Quintefeuille	Reproduction certaine ou probable	Bibliographie : THOMINE S., PESLIN G., LECOINTE A.				1995 - 1996
	116012	<i>Prunella vulgaris</i> L., 1753	Brunelle commune, Herbe au charpentier	Reproduction certaine ou probable	Bibliographie : THOMINE S., PESLIN G., LECOINTE A.				1995 - 1996
	116142	<i>Prunus spinosa</i> L., 1753	Épine noire, Prunellier, Pelossier	Reproduction certaine ou probable	Bibliographie : THOMINE S., PESLIN G., LECOINTE A.				1995 - 1996
	116392	<i>Pulicaria dysenterica</i> (L.) Bernh., 1800	Pulicaire dysentérique	Reproduction certaine ou probable	Bibliographie : THOMINE S., PESLIN G., LECOINTE A.				1995 - 1996
	116759	<i>Quercus robur</i> L., 1753	Chêne pédonculé, Gravelin	Reproduction certaine ou probable	Bibliographie : THOMINE S., PESLIN G., LECOINTE A.				1995 - 1996
	116903	<i>Ranunculus acris</i> L., 1753	Bouton d'or, Pied-de-coq, Renoncule âcre	Reproduction certaine ou probable	Bibliographie : THOMINE S., PESLIN G., LECOINTE A.				1995 - 1996
	116952	<i>Ranunculus bulbosus</i> L., 1753	Renoncule bulbeuse	Reproduction certaine ou probable	Bibliographie : THOMINE S., PESLIN G., LECOINTE A.				1995 - 1996
	117019	<i>Ranunculus ficaria</i> L., 1753	Ficaire printanière, Ficaire	Reproduction certaine ou probable	Bibliographie : THOMINE S., PESLIN G., LECOINTE A.				1995 - 1996

Groupe	Code Espèce (CD_NOM)	Nom scientifique de l'espèce	Nomm vernaculaire de l'espèce	Statut(s) biologique(s)	Sources	Degré d'abondance	Effectif inférieur estimé	Effectif supérieur estimé	Année/ Période d'observation
	117025	<i>Ranunculus flammula</i> L., 1753	<i>Renoncule flammette, Petite douve, Flammule</i>	Reproduction certaine ou probable	Bibliographie : THOMINE S., PESLIN G., LECOINTE A.				1995 - 1996
	117201	<i>Ranunculus repens</i> L., 1753	<i>Renoncule rampante</i>	Reproduction certaine ou probable	Bibliographie : THOMINE S., PESLIN G., LECOINTE A.				1995 - 1996
	117221	<i>Ranunculus sardous</i> Crantz, 1763	<i>Renoncule sarde, Sardonie</i>	Reproduction certaine ou probable	Bibliographie : THOMINE S., PESLIN G., LECOINTE A.				1995 - 1996
	117224	<i>Ranunculus sceleratus</i> L., 1753	<i>Renoncule scélérate, Renoncule à feuilles de céleri</i>	Reproduction certaine ou probable	Bibliographie : THOMINE S., PESLIN G., LECOINTE A.				1995 - 1996
	139828	<i>Ranunculus trichophyllus</i> subsp. <i>trichophyllus</i> Chaix, 1785	<i>Renoncule de Drouet</i>	Reproduction certaine ou probable	Bibliographie : Ronsin Ch., Simon N. & Stauth S. CPIE Cotentin.				2008
	117458	<i>Reseda lutea</i> L., 1753	<i>Réséda jaune, Réséda bâtard</i>	Reproduction certaine ou probable	Bibliographie : THOMINE S., PESLIN G., LECOINTE A.				1995 - 1996
	117459	<i>Reseda luteola</i> L., 1753	<i>Réséda jaunâtre, Réséda des teinturiers, Mignonette jaunâtre</i>	Reproduction certaine ou probable	Bibliographie : THOMINE S., PESLIN G., LECOINTE A.				1995 - 1996
	117616	<i>Rhinanthus minor</i> L., 1756	<i>Petit cocriste, Petit Rhinanthé</i>	Reproduction certaine ou probable	Bibliographie : THOMINE S., PESLIN G., LECOINTE A.				1995 - 2005
	117933	<i>Rorippa amphibia</i> (L.) Besser, 1821	<i>Rorippe amphibie</i>	Reproduction certaine ou probable	Bibliographie : THOMINE S., PESLIN G., LECOINTE A.				1995 - 1996
	119097	<i>Rubus fruticosus</i> L., 1753	<i>Ronce de Bertram, Ronce commune</i>	Reproduction certaine ou probable	Bibliographie : THOMINE S., PESLIN G., LECOINTE A.				1995 - 1996
	119418	<i>Rumex acetosa</i> L., 1753	<i>Oseille des prés, Rumex oseille</i>	Reproduction certaine ou probable	Bibliographie : THOMINE S., PESLIN G., LECOINTE A.				1995 - 1996

Groupe	Code Espèce (CD_NOM)	Nom scientifique de l'espèce	Nomm vernaculaire de l'espèce	Statut(s) biologique(s)	Sources	Degré d'abondance	Effectif inférieur estimé	Effectif supérieur estimé	Année/ Période d'observation
	119419	<i>Rumex acetosella</i> L., 1753	Petite oseille, Oseille des brebis	Reproduction certaine ou probable	Bibliographie : THOMINE S., PESLIN G., LECOINTE A.				1995 - 1996
	119471	<i>Rumex conglomeratus</i> Murray, 1770	Patience agglomérée, Oseille agglomérée	Reproduction certaine ou probable	Bibliographie : THOMINE S., PESLIN G., LECOINTE A.				1995 - 1996
	119473	<i>Rumex crispus</i> L., 1753	Patience crépue, Oseille crépue	Reproduction certaine ou probable	Bibliographie : THOMINE S., PESLIN G., LECOINTE A.				1995 - 1996
	119509	<i>Rumex hydrolapathum</i> Huds., 1778	Patience d'eau, Grande Parelle	Reproduction certaine ou probable	Bibliographie : THOMINE S., PESLIN G., LECOINTE A.				1995 - 1996
	119550	<i>Rumex obtusifolius</i> L., 1753	Patience à feuilles obtuses, Patience sauvage	Reproduction certaine ou probable	Bibliographie : THOMINE S., PESLIN G., LECOINTE A.				1995 - 1996
	119585	<i>Rumex sanguineus</i> L., 1753	Patience sanguine	Reproduction certaine ou probable	Bibliographie : THOMINE S., PESLIN G., LECOINTE A.				1995 - 1996
	119698	<i>Ruscus aculeatus</i> L., 1753	Fragon, Petit houx, Buis piquant	Reproduction certaine ou probable	Bibliographie : THOMINE S., PESLIN G., LECOINTE A.				1995 - 1996
	119898	<i>Salicornia ramosissima</i> sensu P.W.Ball, 1964	Salicorne d'Europe	Reproduction certaine ou probable	Bibliographie : PROVOST M.				1975
	119915	<i>Salix alba</i> L., 1753	Saule blanc, Saule commun	Reproduction certaine ou probable	Bibliographie : THOMINE S., PESLIN G., LECOINTE A.				1995 - 1996
	119948	<i>Salix atrocinerea</i> Brot., 1804	Saule roux-cendré, Saule à feuilles d'olivier	Reproduction certaine ou probable	Bibliographie : THOMINE S., PESLIN G., LECOINTE A.				1995 - 1996
	120594	<i>Salsola kali</i> L., 1753	Salsovie, Soude salsovie	Reproduction certaine ou probable	Bibliographie : PROVOST M.				1975

Groupe	Code Espèce (CD_NOM)	Nom scientifique de l'espèce	Nomm vernaculaire de l'espèce	Statut(s) biologique(s)	Sources	Degré d'abondance	Effectif inférieur estimé	Effectif supérieur estimé	Année/ Période d'observation
	120685	<i>Salvia pratensis</i> L., 1753	Sauge des prés, Sauge commune	Reproduction certaine ou probable	Bibliographie : Ronsin Ch., Simon N. & Stauth S. CPIE Cotentin.				2008
	120700	<i>Salvia verbenaca</i> L., 1753	Sauge fausse-verveine	Reproduction certaine ou probable	Bibliographie : THOMINE S., PESLIN G., LECOINTE A.				1995 - 1996
	120717	<i>Sambucus nigra</i> L., 1753	Sureau noir, Sampéquier	Reproduction certaine ou probable	Bibliographie : THOMINE S., PESLIN G., LECOINTE A.				1995 - 1996
	120732	<i>Samolus valerandi</i> L., 1753	Samole de Valerand, Mouron d'eau	Reproduction certaine ou probable	Bibliographie : Ronsin Ch., Simon N. & Stauth S. CPIE Cotentin.				1995 - 2008
	120753	<i>Sanguisorba minor</i> Scop., 1771	Pimprenelle à fruits réticulés	Reproduction certaine ou probable	Bibliographie : THOMINE S., PESLIN G., LECOINTE A.				1995 - 1996
	120867	<i>Sarothamnus scoparius</i> (L.) Wimm. ex W.D.J.Koch, 1837	Genêt à balai, Juniesse	Reproduction certaine ou probable	Bibliographie : THOMINE S., PESLIN G., LECOINTE A.				1995 - 1996
	121201	<i>Saxifraga tridactylites</i> L., 1753	Saxifrage à trois doigts, Petite saxifrage	Reproduction certaine ou probable	Bibliographie : THOMINE S., PESLIN G., LECOINTE A.				1995 - 1996
	121746	<i>Scirpus maritimus</i> L., 1753	Scirpe maritime, Rouche	Reproduction certaine ou probable	Bibliographie : THOMINE S., PESLIN G., LECOINTE A.				1995 - 1996
	121823	<i>Scleranthus annuus</i> L., 1753	Gnavelle annuelle	Reproduction certaine ou probable	Bibliographie : THOMINE S., PESLIN G., LECOINTE A.				1995 - 1996
	121999	<i>Scrophularia auriculata</i> L., 1753	Scrofulaire aquatique, Scrofulaire de Balbis	Reproduction certaine ou probable	Bibliographie : THOMINE S., PESLIN G., LECOINTE A.				1995 - 1996
	122101	<i>Sedum acre</i> L., 1753	Poivre de muraille, Orpin acre	Reproduction certaine ou probable	Bibliographie : THOMINE S., PESLIN G., LECOINTE A.				1995 - 1996

Groupe	Code Espèce (CD_NOM)	Nom scientifique de l'espèce	Nomm vernaculaire de l'espèce	Statut(s) biologique(s)	Sources	Degré d'abondance	Effectif inférieur estimé	Effectif supérieur estimé	Année/ Période d'observation
	159831	<i>Senecio aquaticus</i> Hill, 1761	<i>Séneçon aquatique</i>	Reproduction certaine ou probable	Bibliographie : THOMINE S., PESLIN G., LECOINTE A.				1995 - 1996
	122636	<i>Senecio jacobaea</i> L., 1753	<i>Séneçon jacobée,</i> <i>Herbe de Saint Jacques, Jacobée commune</i>	Reproduction certaine ou probable	Bibliographie : THOMINE S., PESLIN G., LECOINTE A.				1995 - 1996
	122745	<i>Senecio vulgaris</i> L., 1753	<i>Séneçon commun</i>	Reproduction certaine ou probable	Bibliographie : THOMINE S., PESLIN G., LECOINTE A.				1995 - 1996
	123164	<i>Sherardia arvensis</i> L., 1753	<i>Rubéole des champs,</i> <i>Gratteron fleuri</i>	Reproduction certaine ou probable	Bibliographie : Ronsin Ch., Simon N. & Stauth S. CPIE Cotentin.				2008
	123541	<i>Silene maritima</i> With., 1796	<i>Silène à une seule fleur,</i> <i>Silène de Bastard</i>	Reproduction certaine ou probable	Bibliographie : THOMINE S., PESLIN G., LECOINTE A.				1995 - 1996
	123683	<i>Silene vulgaris</i> (Moench) Garcke, 1869	<i>Silène enflé,</i> <i>Tapotte</i>	Reproduction certaine ou probable	Informateur : RAGOT R., 2006. Mise à jour des ZNIEFF. Données non publiées. CBN.				1995 - 2005
	123863	<i>Sisymbrium officinale</i> (L.) Scop., 1772	<i>Herbe aux chantres,</i> <i>Sisymbre officinal</i>	Reproduction certaine ou probable	Bibliographie : THOMINE S., PESLIN G., LECOINTE A.				1995 - 1996
	124034	<i>Solanum dulcamara</i> L., 1753	<i>Douce amère,</i> <i>Bronde</i>	Reproduction certaine ou probable	Bibliographie : THOMINE S., PESLIN G., LECOINTE A.				1995 - 1996
	124080	<i>Solanum nigrum</i> L., 1753	<i>Morelle noire</i>	Reproduction certaine ou probable	Bibliographie : THOMINE S., PESLIN G., LECOINTE A.				1995 - 1996
	124233	<i>Sonchus asper</i> (L.) Hill, 1769	<i>Laiteron rude,</i> <i>Laiteron piquant</i>	Reproduction certaine ou probable	Bibliographie : PROVOST M.				1975
	124261	<i>Sonchus oleraceus</i> L., 1753	<i>Laiteron potager,</i> <i>Laiteron lisse</i>	Reproduction certaine ou probable	Bibliographie : THOMINE S., PESLIN G., LECOINTE A.				1995 - 1996

Groupe	Code Espèce (CD_NOM)	Nom scientifique de l'espèce	Nomm vernaculaire de l'espèce	Statut(s) biologique(s)	Sources	Degré d'abondance	Effectif inférieur estimé	Effectif supérieur estimé	Année/ Période d'observation
	124408	<i>Sparganium erectum</i> L., 1753	Rubanier dressé, Ruban-d'eau	Reproduction certaine ou probable	Bibliographie : THOMINE S., PESLIN G., LECOINTE A.				1995 - 1996
	124568	<i>Spergularia marginata</i> (C.A.Mey.) Kitt., 1844	Spergulaire marginée	Reproduction certaine ou probable	Bibliographie : PROVOST M.				1975
	124814	<i>Stachys sylvatica</i> L., 1753	Épiaire des bois, Ortie à crapauds	Reproduction certaine ou probable	Bibliographie : THOMINE S., PESLIN G., LECOINTE A.				1995 - 1996
	125014	<i>Stellaria media</i> (L.) Vill., 1789	Mouron des oiseaux, Morgeline	Reproduction certaine ou probable	Bibliographie : THOMINE S., PESLIN G., LECOINTE A.				1995 - 1996
	125259	<i>Suaeda maritima</i> (L.) Dumort., 1827	Soude maritime, Suéda maritime	Reproduction certaine ou probable	Bibliographie : PROVOST M.				1975
	125355	<i>Symphitum officinale</i> L., 1753	Grande consoude	Reproduction certaine ou probable	Bibliographie : THOMINE S., PESLIN G., LECOINTE A.				1995 - 1996
	125447	<i>Tamus communis</i> L., 1753	Sceau de Notre Dame	Reproduction certaine ou probable	Bibliographie : THOMINE S., PESLIN G., LECOINTE A.				1995 - 1996
	125474	<i>Tanacetum vulgare</i> L., 1753	Tanaisie commune, Sent-bon	Reproduction certaine ou probable	Bibliographie : THOMINE S., PESLIN G., LECOINTE A.				1995 - 1996
	125585	<i>Taraxacum erythrospermum</i> Andr. ex Besser, 1821	Pissenlit gracile, Pissenlit à feuilles lisses	Reproduction certaine ou probable	Bibliographie : Ronsin Ch., Simon N. & Stauth S. CPIE Cotentin.				1995 - 2008
	125677	<i>Taraxacum officinale</i> Weber, 1780	Pissenlit officinal, Pissenlit commun	Reproduction certaine ou probable	Bibliographie : THOMINE S., PESLIN G., LECOINTE A.				1995 - 1996
	126035	<i>Teucrium scorodonia</i> L., 1753	Germandrée, Sauge des bois, Germandrée Scorodone	Reproduction certaine ou probable	Bibliographie : THOMINE S., PESLIN G., LECOINTE A.				1995 - 1996

Groupe	Code Espèce (CD_NOM)	Nom scientifique de l'espèce	Nomm vernaculaire de l'espèce	Statut(s) biologique(s)	Sources	Degré d'abondance	Effectif inférieur estimé	Effectif supérieur estimé	Année/ Période d'observation
	126298	<i>Thesium humifusum</i> DC., 1815	<i>Thésium couché</i>	Reproduction certaine ou probable	Bibliographie : Ronsin Ch., Simon N. & Stauth S. CPIE Cotentin.				1995 - 2008
	126427	<i>Thrinicia hirta</i> Roth, 1797	<i>Liondent des rochers, Léontodon des rochers</i>	Reproduction certaine ou probable	Bibliographie : THOMINE S., PESLIN G., LECOINTE A.				1995 - 1996
	126515	<i>Thymus drucei</i> Ronniger, 1924	<i>Serpolet de Druce</i>	Reproduction certaine ou probable	Bibliographie : PROVOST M.				1975
	126566	<i>Thymus pulegioides</i> L., 1753	<i>Thym faux pouliot</i>	Reproduction certaine ou probable	Bibliographie : THOMINE S., PESLIN G., LECOINTE A.				1995 - 1996
	126865	<i>Torilis nodosa</i> (L.) Gaertn., 1788	<i>Torilis à fleurs glomérulées, Torilis noueuse</i>	Reproduction certaine ou probable	Bibliographie : THOMINE S., PESLIN G., LECOINTE A.				1995 - 1996
	127294	<i>Trifolium dubium</i> Sibth., 1794	<i>Trèfle douteux, Petit Trèfle jaune</i>	Reproduction certaine ou probable	Bibliographie : THOMINE S., PESLIN G., LECOINTE A.				1995 - 1996
	127314	<i>Trifolium fragiferum</i> L., 1753	<i>Trèfle Porte-fraises</i>	Reproduction certaine ou probable	Bibliographie : PROVOST M.				1975
	127379	<i>Trifolium maritimum</i> Huds., 1762	<i>Trèfle écailleux</i>	Reproduction certaine ou probable	Bibliographie : PROVOST M.				1975
	127439	<i>Trifolium pratense</i> L., 1753	<i>Trèfle des prés, Trèfle violet</i>	Reproduction certaine ou probable	Bibliographie : THOMINE S., PESLIN G., LECOINTE A.				1995 - 1996
	127454	<i>Trifolium repens</i> L., 1753	<i>Trèfle rampant, Trèfle blanc, Trèfle de Hollande</i>	Reproduction certaine ou probable	Bibliographie : THOMINE S., PESLIN G., LECOINTE A.				1995 - 1996
	127495	<i>Trifolium striatum</i> L., 1753	<i>Trèfle strié</i>	Reproduction certaine ou probable	Bibliographie : Ronsin Ch., Simon N. & Stauth S. CPIE Cotentin.				2008

Groupe	Code Espèce (CD_NOM)	Nom scientifique de l'espèce	Nomm vernaculaire de l'espèce	Statut(s) biologique(s)	Sources	Degré d'abondance	Effectif inférieur estimé	Effectif supérieur estimé	Année/ Période d'observation
	127498	<i>Trifolium subterraneum</i> L., 1753	Trèfle semeur, Trèfle souterrain, Trèfle enterreur	Reproduction certaine ou probable	Bibliographie : Ronsin Ch., Simon N. & Stauth S. CPIE Cotentin.				2008
	127546	<i>Triglochin maritima</i> L., 1753	Troscart maritime	Reproduction certaine ou probable	Bibliographie : PROVOST M.				1975
	128114	<i>Ulex europaeus</i> L., 1753	Ajonc d'Europe, Bois jonc, Jonc marin, Vigneau , Landier	Reproduction certaine ou probable	Bibliographie : THOMINE S., PESLIN G., LECOINTE A.				1995 - 1996
	128156	<i>Ulmus carpiniifolia</i> Rupp. ex Suckow, 1777	Petit orme, Orme champêtre	Reproduction certaine ou probable	Bibliographie : THOMINE S., PESLIN G., LECOINTE A.				1995 - 1996
	128175	<i>Ulmus minor</i> Mill., 1768	Petit orme, Orme champêtre	Reproduction certaine ou probable	Bibliographie : THOMINE S., PESLIN G., LECOINTE A.				1995 - 1996
	128268	<i>Urtica dioica</i> L., 1753	Ortie dioïque, Grande ortie	Reproduction certaine ou probable	Bibliographie : THOMINE S., PESLIN G., LECOINTE A.				1995 - 1996
	128460	<i>Valerianella carinata</i> Loisel., 1810	Mache doucette, Mache	Reproduction certaine ou probable	Bibliographie : THOMINE S., PESLIN G., LECOINTE A.				1995 - 1996
	128615	<i>Verbascum nigrum</i> L., 1753	Molène noire, Cierge maudit	Reproduction certaine ou probable	Bibliographie : THOMINE S., PESLIN G., LECOINTE A.				1995 - 1996
	128660	<i>Verbascum thapsus</i> L., 1753	Molène bouillon-blanc, Herbe de saint Fiacre	Reproduction certaine ou probable	Bibliographie : THOMINE S., PESLIN G., LECOINTE A.				1995 - 1996
	128754	<i>Verbena officinalis</i> L., 1753	Verveine officinale	Reproduction certaine ou probable	Bibliographie : THOMINE S., PESLIN G., LECOINTE A.				1995 - 1996
	128792	<i>Veronica anagallis-aquatica</i> L., 1753	Mouron aquatique, Mouron d'eau	Reproduction certaine ou probable	Bibliographie : Ronsin Ch., Simon N. & Stauth S. CPIE Cotentin.				1995 - 2008



Groupe	Code Espèce (CD_NOM)	Nom scientifique de l'espèce	Nomm vernaculaire de l'espèce	Statut(s) biologique(s)	Sources	Degré d'abondance	Effectif inférieur estimé	Effectif supérieur estimé	Année/ Période d'observation
	128801	<i>Veronica arvensis</i> L., 1753	<i>Véronique des champs, Velvete sauvage</i>	Reproduction certaine ou probable	Bibliographie : THOMINE S., PESLIN G., LECOINTE A.				1995 - 1996
	128832	<i>Veronica chamaedrys</i> L., 1753	<i>Véronique petit chêne, Fausse Germandrée</i>	Reproduction certaine ou probable	Bibliographie : THOMINE S., PESLIN G., LECOINTE A.				1995 - 1996
	128880	<i>Veronica hederifolia</i> L., 1753	<i>Véronique à feuilles de lierre</i>	Reproduction certaine ou probable	Bibliographie : THOMINE S., PESLIN G., LECOINTE A.				1995 - 1996
	128956	<i>Veronica persica</i> Poir., 1808	<i>Véronique de Perse</i>	Reproduction certaine ou probable	Bibliographie : THOMINE S., PESLIN G., LECOINTE A.				1995 - 1996
	129000	<i>Veronica scutellata</i> L., 1753	<i>Véronique à écus, Véronique à écusson</i>	Reproduction certaine ou probable	Bibliographie : Ronsin Ch., Simon N. & Stauth S. CPIE Cotentin.				2008
	129298	<i>Vicia sativa</i> L., 1753	<i>Vesce cultivée, Poisette</i>	Reproduction certaine ou probable	Bibliographie : THOMINE S., PESLIN G., LECOINTE A.				1995 - 1996
	129305	<i>Vicia sepium</i> L., 1753	<i>Vesce des haies</i>	Reproduction certaine ou probable	Bibliographie : THOMINE S., PESLIN G., LECOINTE A.				1995 - 1996
	129997	<i>Vulpia bromoides</i> (L.) Gray, 1821	<i>Vulpie queue-d'écureuil, Vulpie faux Brome</i>	Reproduction certaine ou probable	Bibliographie : Ronsin Ch., Simon N. & Stauth S. CPIE Cotentin.				2008
	130621	<i>Zea mays</i> L., 1753	<i>Mais</i>	Reproduction certaine ou probable	Bibliographie : THOMINE S., PESLIN G., LECOINTE A.				1995 - 1996
Ptéridophytes	96508	<i>Equisetum arvense</i> L., 1753	<i>Prêle des champs, Queue-de-renard</i>	Reproduction certaine ou probable	Bibliographie : THOMINE S., PESLIN G., LECOINTE A.				1995 - 1996
	96534	<i>Equisetum palustre</i> L., 1753	<i>Prêle des marais</i>	Reproduction certaine ou probable	Bibliographie : THOMINE S., PESLIN G., LECOINTE A.				1995 - 1996
Reptiles	77490	<i>Anguis fragilis</i> Linnaeus, 1758	<i>Orvet fragile (L')</i>	Reproduction indéterminée	Informateur : Desgue P., 2013. Données terrain. OBHEN.				2013

Groupe	Code Espèce (CD_NOM)	Nom scientifique de l'espèce	Nomm vernaculaire de l'espèce	Statut(s) biologique(s)	Sources	Degré d'abondance	Effectif inférieur estimé	Effectif supérieur estimé	Année/ Période d'observation
	78064	<i>Natrix natrix</i> (Linnaeus, 1758)		Reproduction indéterminée	Informateur : Brecin B., 2012. Données terrain. OBHEN.				2012
	77756	<i>Podarcis muralis</i> (Laurenti, 1768)	<i>Lézard des murailles (Le)</i>	Reproduction indéterminée	Informateur : LEHOBÉY N., 2013. Données terrain. OBHEN.				2013

### 7.3 Espèces à statut réglementé

Groupe	Code Espèce (CD_NOM)	Espèce (nom scientifique)	Statut de détermination	Réglementation
Amphibiens	92	<i>Salamandra salamandra</i> (Linnaeus, 1758)	Autre	Listes des amphibiens et des reptiles protégés sur l'ensemble du territoire français et les modalités de leur protection ( <a href="#">lien</a> )
	163	<i>Triturus marmoratus</i> (Latreille, 1800)	Déterminante	Directive 92/43/CEE (Directive européenne dite Directive Habitats-Faune-Flore) ( <a href="#">lien</a> )
				Listes des amphibiens et des reptiles protégés sur l'ensemble du territoire français et les modalités de leur protection ( <a href="#">lien</a> )
	197	<i>Alytes obstetricans</i> (Laurenti, 1768)	Autre	Directive 92/43/CEE (Directive européenne dite Directive Habitats-Faune-Flore) ( <a href="#">lien</a> )
				Listes des amphibiens et des reptiles protégés sur l'ensemble du territoire français et les modalités de leur protection ( <a href="#">lien</a> )
	252	<i>Pelodytes punctatus</i> (Daudin, 1803)	Déterminante	Listes des amphibiens et des reptiles protégés sur l'ensemble du territoire français et les modalités de leur protection ( <a href="#">lien</a> )
	259	<i>Bufo bufo</i> (Linnaeus, 1758)	Autre	Listes des amphibiens et des reptiles protégés sur l'ensemble du territoire français et les modalités de leur protection ( <a href="#">lien</a> )
	281	<i>Hyla arborea</i> (Linnaeus, 1758)	Autre	Directive 92/43/CEE (Directive européenne dite Directive Habitats-Faune-Flore) ( <a href="#">lien</a> )
				Listes des amphibiens et des reptiles protégés sur l'ensemble du territoire français et les modalités de leur protection ( <a href="#">lien</a> )
	310	<i>Rana dalmatina</i> Fitzinger in Bonaparte, 1838	Autre	Directive 92/43/CEE (Directive européenne dite Directive Habitats-Faune-Flore) ( <a href="#">lien</a> )
Listes des amphibiens et des reptiles protégés sur l'ensemble du territoire français et les modalités de leur protection ( <a href="#">lien</a> )				
351	<i>Rana temporaria</i> Linnaeus, 1758	Autre	Directive 92/43/CEE (Directive européenne dite Directive Habitats-Faune-Flore) ( <a href="#">lien</a> )	
			Listes des amphibiens et des reptiles protégés sur l'ensemble du territoire français et les modalités de leur protection ( <a href="#">lien</a> )	
			Production des spécimens de grenouille rousse ( <a href="#">lien</a> )	
444432	<i>Lissotriton helveticus</i> (Razoumowsky, 1789)	Autre	Listes des amphibiens et des reptiles protégés sur l'ensemble du territoire français et les modalités de leur protection ( <a href="#">lien</a> )	
444440	<i>Pelophylax kl. esculentus</i> (Linnaeus, 1758)	Autre	Directive 92/43/CEE (Directive européenne dite Directive Habitats-Faune-Flore) ( <a href="#">lien</a> )	
			Listes des amphibiens et des reptiles protégés sur l'ensemble du territoire français et les modalités de leur protection ( <a href="#">lien</a> )	
Mammifères	60127	<i>Neomys fodiens</i> (Pennant, 1771)	Déterminante	Liste des mammifères terrestres protégés sur l'ensemble du territoire français et les modalités de leur protection ( <a href="#">lien</a> )
	61258	<i>Arvicola sapidus</i> Miller, 1908	Autre	Liste des mammifères terrestres protégés sur l'ensemble du territoire français et les modalités de leur protection ( <a href="#">lien</a> )
Oiseaux	977	<i>Tachybaptus ruficollis</i> (Pallas, 1764)	Déterminante	Liste des oiseaux protégés sur l'ensemble du territoire et les modalités de leur protection ( <a href="#">lien</a> )
	1958	<i>Anas crecca</i> Linnaeus, 1758	Déterminante	Liste des espèces de gibier dont la chasse est autorisée ( <a href="#">lien</a> )
				Protection et commercialisation de certaines espèces d'oiseaux sur le territoire français national ( <a href="#">lien</a> )
	1966	<i>Anas platyrhynchos</i> Linnaeus, 1758	Autre	Liste des espèces de gibier dont la chasse est autorisée ( <a href="#">lien</a> )
				Prévention de l'introduction et de la propagation des espèces animales exotiques envahissantes sur le territoire de la Guadeloupe ( <a href="#">lien</a> )
			Prévention de l'introduction et de la propagation des espèces animales exotiques envahissantes sur le territoire de la Martinique ( <a href="#">lien</a> )	

Groupe	Code Espèce (CD_NOM)	Espèce (nom scientifique)	Statut de détermination	Réglementation
	1973	<i>Anas acuta</i> Linnaeus, 1758	Déterminante	Liste des espèces de gibier dont la chasse est autorisée ( <a href="#">lien</a> )
				Liste des oiseaux représentés dans le département de la Guyane protégés sur l'ensemble du territoire et les modalités de leur protection ( <a href="#">lien</a> )
				Prévention de l'introduction et de la propagation des espèces animales exotiques envahissantes sur le territoire de la Guadeloupe ( <a href="#">lien</a> )
				Prévention de l'introduction et de la propagation des espèces animales exotiques envahissantes sur le territoire de la Martinique ( <a href="#">lien</a> )
	2440	<i>Phalacrocorax carbo</i> (Linnaeus, 1758)	Déterminante	Liste des oiseaux protégés sur l'ensemble du territoire et les modalités de leur protection ( <a href="#">lien</a> )
	2473	<i>Botaurus stellaris</i> (Linnaeus, 1758)	Autre	Directive 79/409/CEE (Directive européenne dite Directive Oiseaux) ( <a href="#">lien</a> )
				Liste des oiseaux protégés sur l'ensemble du territoire et les modalités de leur protection ( <a href="#">lien</a> )
	2497	<i>Egretta garzetta</i> (Linnaeus, 1766)	Déterminante	Directive 79/409/CEE (Directive européenne dite Directive Oiseaux) ( <a href="#">lien</a> )
				Liste des oiseaux protégés sur l'ensemble du territoire et les modalités de leur protection ( <a href="#">lien</a> )
				Liste des oiseaux représentés dans le département de la Guyane protégés sur l'ensemble du territoire et les modalités de leur protection ( <a href="#">lien</a> )
				Prévention de l'introduction et de la propagation des espèces animales exotiques envahissantes sur le territoire de la Guadeloupe ( <a href="#">lien</a> )
	2506	<i>Ardea cinerea</i> Linnaeus, 1758	Autre	Liste des oiseaux protégés sur l'ensemble du territoire et les modalités de leur protection ( <a href="#">lien</a> )
				Prévention de l'introduction et de la propagation des espèces animales exotiques envahissantes sur le territoire de la Réunion ( <a href="#">lien</a> )
	2508	<i>Ardea purpurea</i> Linnaeus, 1766	Autre	Directive 79/409/CEE (Directive européenne dite Directive Oiseaux) ( <a href="#">lien</a> )
				Liste des oiseaux protégés sur l'ensemble du territoire et les modalités de leur protection ( <a href="#">lien</a> )
	2514	<i>Ciconia nigra</i> (Linnaeus, 1758)	Déterminante	Directive 79/409/CEE (Directive européenne dite Directive Oiseaux) ( <a href="#">lien</a> )
				Liste des oiseaux protégés sur l'ensemble du territoire et les modalités de leur protection ( <a href="#">lien</a> )
	2517	<i>Ciconia ciconia</i> (Linnaeus, 1758)	Déterminante	Directive 79/409/CEE (Directive européenne dite Directive Oiseaux) ( <a href="#">lien</a> )
				Liste des oiseaux protégés sur l'ensemble du territoire et les modalités de leur protection ( <a href="#">lien</a> )
	2530	<i>Platalea leucorodia</i> Linnaeus, 1758	Autre	Directive 79/409/CEE (Directive européenne dite Directive Oiseaux) ( <a href="#">lien</a> )
				Liste des oiseaux protégés sur l'ensemble du territoire et les modalités de leur protection ( <a href="#">lien</a> )
	2538	<i>Lymnocyptes minimus</i> (Brünnich, 1764)	Autre	Liste des espèces de gibier dont la chasse est autorisée ( <a href="#">lien</a> )
				Protection et commercialisation de certaines espèces d'oiseaux sur le territoire français national ( <a href="#">lien</a> )
	2543	<i>Gallinago gallinago</i> (Linnaeus, 1758)	Déterminante	Liste des espèces de gibier dont la chasse est autorisée ( <a href="#">lien</a> )
				Protection et commercialisation de certaines espèces d'oiseaux sur le territoire français national ( <a href="#">lien</a> )
	2559	<i>Scolopax rusticola</i> Linnaeus, 1758	Autre	Liste des espèces de gibier dont la chasse est autorisée ( <a href="#">lien</a> )
				Protection et commercialisation de certaines espèces d'oiseaux sur le territoire français national ( <a href="#">lien</a> )

Groupe	Code Espèce (CD_NOM)	Espèce (nom scientifique)	Statut de détermination	Réglementation
	2563	<i>Limosa limosa</i> (Linnaeus, 1758)	Autre	Liste des espèces de gibier dont la chasse est autorisée ( <a href="#">lien</a> ) Protection et commercialisation de certaines espèces d'oiseaux sur le territoire français national ( <a href="#">lien</a> )
	2571	<i>Numenius phaeopus</i> (Linnaeus, 1758)	Autre	Liste des espèces de gibier dont la chasse est autorisée ( <a href="#">lien</a> ) Liste des oiseaux représentés dans le département de la Guyane protégés sur l'ensemble du territoire et les modalités de leur protection ( <a href="#">lien</a> ) Protection et commercialisation de certaines espèces d'oiseaux sur le territoire français national ( <a href="#">lien</a> )
	2576	<i>Numenius arquata</i> (Linnaeus, 1758)	Autre	Liste des espèces de gibier dont la chasse est autorisée ( <a href="#">lien</a> ) Prévention de l'introduction et de la propagation des espèces animales exotiques envahissantes sur le territoire de la Réunion ( <a href="#">lien</a> ) Protection et commercialisation de certaines espèces d'oiseaux sur le territoire français national ( <a href="#">lien</a> )
	2584	<i>Tringa erythropus</i> (Pallas, 1764)	Autre	Liste des espèces de gibier dont la chasse est autorisée ( <a href="#">lien</a> ) Protection et commercialisation de certaines espèces d'oiseaux sur le territoire français national ( <a href="#">lien</a> )
	2586	<i>Tringa totanus</i> (Linnaeus, 1758)	Déterminante	Liste des espèces de gibier dont la chasse est autorisée ( <a href="#">lien</a> ) Protection et commercialisation de certaines espèces d'oiseaux sur le territoire français national ( <a href="#">lien</a> )
	2594	<i>Tringa nebularia</i> (Gunnerus, 1767)	Autre	Liste des espèces de gibier dont la chasse est autorisée ( <a href="#">lien</a> ) Liste des oiseaux représentés dans le département de la Guyane protégés sur l'ensemble du territoire et les modalités de leur protection ( <a href="#">lien</a> ) Prévention de l'introduction et de la propagation des espèces animales exotiques envahissantes sur le territoire de la Réunion ( <a href="#">lien</a> ) Protection et commercialisation de certaines espèces d'oiseaux sur le territoire français national ( <a href="#">lien</a> )
	2603	<i>Tringa ochropus</i> Linnaeus, 1758	Autre	Liste des oiseaux protégés sur l'ensemble du territoire et les modalités de leur protection ( <a href="#">lien</a> )
	2616	<i>Actitis hypoleucos</i> (Linnaeus, 1758)	Autre	Liste des oiseaux protégés sur l'ensemble du territoire et les modalités de leur protection ( <a href="#">lien</a> ) Prévention de l'introduction et de la propagation des espèces animales exotiques envahissantes sur le territoire de la Réunion ( <a href="#">lien</a> )
	2623	<i>Buteo buteo</i> (Linnaeus, 1758)	Autre	Liste des oiseaux protégés sur l'ensemble du territoire et les modalités de leur protection ( <a href="#">lien</a> )
	2669	<i>Falco tinnunculus</i> Linnaeus, 1758	Autre	Liste des oiseaux protégés sur l'ensemble du territoire et les modalités de leur protection ( <a href="#">lien</a> ) Liste des oiseaux représentés dans le département de la Guyane protégés sur l'ensemble du territoire et les modalités de leur protection ( <a href="#">lien</a> ) Prévention de l'introduction et de la propagation des espèces animales exotiques envahissantes sur le territoire de la Guadeloupe ( <a href="#">lien</a> )
	2679	<i>Falco subbuteo</i> Linnaeus, 1758	Autre	Liste des oiseaux protégés sur l'ensemble du territoire et les modalités de leur protection ( <a href="#">lien</a> )
	2706	<i>Cygnus olor</i> (Gmelin, 1803)	Autre	Liste des oiseaux protégés sur l'ensemble du territoire et les modalités de leur protection ( <a href="#">lien</a> )
	2741	<i>Anser anser</i> (Linnaeus, 1758)	Autre	Liste des espèces de gibier dont la chasse est autorisée ( <a href="#">lien</a> ) Protection et commercialisation de certaines espèces d'oiseaux sur le territoire français national ( <a href="#">lien</a> )

Groupe	Code Espèce (CD_NOM)	Espèce (nom scientifique)	Statut de détermination	Réglementation
	2757	<i>Branta bernicla</i> (Linnaeus, 1758)	Déterminante	Liste des oiseaux protégés sur l'ensemble du territoire et les modalités de leur protection ( <a href="#">lien</a> )
	2767	<i>Tadorna tadorna</i> (Linnaeus, 1758)	Autre	Liste des oiseaux protégés sur l'ensemble du territoire et les modalités de leur protection ( <a href="#">lien</a> )
	2794	<i>Melanitta nigra</i> (Linnaeus, 1758)	Déterminante	Liste des espèces de gibier dont la chasse est autorisée ( <a href="#">lien</a> )
				Protection et commercialisation de certaines espèces d'oiseaux sur le territoire français national ( <a href="#">lien</a> )
	2840	<i>Milvus migrans</i> (Boddaert, 1783)	Autre	Directive 79/409/CEE (Directive européenne dite Directive Oiseaux) ( <a href="#">lien</a> )
				Liste des oiseaux protégés sur l'ensemble du territoire et les modalités de leur protection ( <a href="#">lien</a> )
				Prévention de l'introduction et de la propagation des espèces animales exotiques envahissantes sur le territoire de la Guadeloupe ( <a href="#">lien</a> )
	2878	<i>Circus aeruginosus</i> (Linnaeus, 1758)	Autre	Prévention de l'introduction et de la propagation des espèces animales exotiques envahissantes sur le territoire de la Réunion ( <a href="#">lien</a> )
				Directive 79/409/CEE (Directive européenne dite Directive Oiseaux) ( <a href="#">lien</a> )
	2881	<i>Circus cyaneus</i> (Linnaeus, 1758)	Autre	Liste des oiseaux protégés sur l'ensemble du territoire et les modalités de leur protection ( <a href="#">lien</a> )
				Directive 79/409/CEE (Directive européenne dite Directive Oiseaux) ( <a href="#">lien</a> )
	2887	<i>Circus pygargus</i> (Linnaeus, 1758)	Autre	Liste des oiseaux protégés sur l'ensemble du territoire et les modalités de leur protection ( <a href="#">lien</a> )
				Directive 79/409/CEE (Directive européenne dite Directive Oiseaux) ( <a href="#">lien</a> )
	2895	<i>Accipiter nisus</i> (Linnaeus, 1758)	Autre	Liste des oiseaux protégés sur l'ensemble du territoire et les modalités de leur protection ( <a href="#">lien</a> )
	2901	<i>Calidris ferruginea</i> (Pontoppidan, 1763)	Déterminante	Liste des oiseaux protégés sur l'ensemble du territoire et les modalités de leur protection ( <a href="#">lien</a> )
				Prévention de l'introduction et de la propagation des espèces animales exotiques envahissantes sur le territoire de la Guadeloupe ( <a href="#">lien</a> )
				Prévention de l'introduction et de la propagation des espèces animales exotiques envahissantes sur le territoire de la Martinique ( <a href="#">lien</a> )
				Prévention de l'introduction et de la propagation des espèces animales exotiques envahissantes sur le territoire de la Réunion ( <a href="#">lien</a> )
	2911	<i>Calidris alpina</i> (Linnaeus, 1758)	Autre	Liste des oiseaux protégés sur l'ensemble du territoire et les modalités de leur protection ( <a href="#">lien</a> )
				Liste des oiseaux représentés dans le département de la Guyane protégés sur l'ensemble du territoire et les modalités de leur protection ( <a href="#">lien</a> )
				Prévention de l'introduction et de la propagation des espèces animales exotiques envahissantes sur le territoire de la Guadeloupe ( <a href="#">lien</a> )
				Prévention de l'introduction et de la propagation des espèces animales exotiques envahissantes sur le territoire de la Martinique ( <a href="#">lien</a> )
	2938	<i>Falco peregrinus</i> Tunstall, 1771	Autre	Directive 79/409/CEE (Directive européenne dite Directive Oiseaux) ( <a href="#">lien</a> )
				Liste des oiseaux protégés sur l'ensemble du territoire et les modalités de leur protection ( <a href="#">lien</a> )

Groupe	Code Espèce (CD_NOM)	Espèce (nom scientifique)	Statut de détermination	Réglementation
				Liste des oiseaux représentés dans le département de la Guyane protégés sur l'ensemble du territoire et les modalités de leur protection ( <a href="#">lien</a> )
				Prévention de l'introduction et de la propagation des espèces animales exotiques envahissantes sur le territoire de la Guadeloupe ( <a href="#">lien</a> )
				Prévention de l'introduction et de la propagation des espèces animales exotiques envahissantes sur le territoire de la Martinique ( <a href="#">lien</a> )
	2996	<i>Coturnix coturnix</i> (Linnaeus, 1758)	Autre	Liste des espèces de gibier dont la chasse est autorisée ( <a href="#">lien</a> )
				Protection et commercialisation de certaines espèces d'oiseaux sur le territoire français national ( <a href="#">lien</a> )
	3036	<i>Rallus aquaticus</i> Linnaeus, 1758	Déterminante	Liste des espèces de gibier dont la chasse est autorisée ( <a href="#">lien</a> )
				Protection et commercialisation de certaines espèces d'oiseaux sur le territoire français national ( <a href="#">lien</a> )
	3039	<i>Porzana porzana</i> (Linnaeus, 1766)	Autre	Directive 79/409/CEE (Directive européenne dite Directive Oiseaux) ( <a href="#">lien</a> )
				Liste des oiseaux protégés sur l'ensemble du territoire et les modalités de leur protection ( <a href="#">lien</a> )
				Prévention de l'introduction et de la propagation des espèces animales exotiques envahissantes sur le territoire de la Guadeloupe ( <a href="#">lien</a> )
	3059	<i>Gallinula chloropus</i> (Linnaeus, 1758)	Autre	Liste des espèces de gibier dont la chasse est autorisée ( <a href="#">lien</a> )
				Protection et commercialisation de certaines espèces d'oiseaux sur le territoire français national ( <a href="#">lien</a> )
	3070	<i>Fulica atra</i> Linnaeus, 1758	Autre	Liste des espèces de gibier dont la chasse est autorisée ( <a href="#">lien</a> )
				Protection et commercialisation de certaines espèces d'oiseaux sur le territoire français national ( <a href="#">lien</a> )
	3106	<i>Haematopus ostralegus</i> Linnaeus, 1758	Autre	Liste des espèces de gibier dont la chasse est autorisée ( <a href="#">lien</a> )
				Protection et commercialisation de certaines espèces d'oiseaux sur le territoire français national ( <a href="#">lien</a> )
	3136	<i>Charadrius dubius</i> Scopoli, 1786	Déterminante	Liste des oiseaux protégés sur l'ensemble du territoire et les modalités de leur protection ( <a href="#">lien</a> )
	3140	<i>Charadrius hiaticula</i> Linnaeus, 1758	Déterminante	Liste des oiseaux protégés sur l'ensemble du territoire et les modalités de leur protection ( <a href="#">lien</a> )
				Prévention de l'introduction et de la propagation des espèces animales exotiques envahissantes sur le territoire de la Guadeloupe ( <a href="#">lien</a> )
				Prévention de l'introduction et de la propagation des espèces animales exotiques envahissantes sur le territoire de la Réunion ( <a href="#">lien</a> )
	3161	<i>Pluvialis apricaria</i> (Linnaeus, 1758)	Autre	Directive 79/409/CEE (Directive européenne dite Directive Oiseaux) ( <a href="#">lien</a> )
				Liste des espèces de gibier dont la chasse est autorisée ( <a href="#">lien</a> )
				Protection et commercialisation de certaines espèces d'oiseaux sur le territoire français national ( <a href="#">lien</a> )
	3165	<i>Pluvialis squatarola</i> (Linnaeus, 1758)	Autre	Liste des espèces de gibier dont la chasse est autorisée ( <a href="#">lien</a> )
				Liste des oiseaux représentés dans le département de la Guyane protégés sur l'ensemble du territoire et les modalités de leur protection ( <a href="#">lien</a> )
				Prévention de l'introduction et de la propagation des espèces animales exotiques envahissantes sur le territoire de la Guadeloupe ( <a href="#">lien</a> )
				Prévention de l'introduction et de la propagation des espèces animales exotiques envahissantes sur le territoire de la Martinique ( <a href="#">lien</a> )

Groupe	Code Espèce (CD_NOM)	Espèce (nom scientifique)	Statut de détermination	Réglementation
				Prévention de l'introduction et de la propagation des espèces animales exotiques envahissantes sur le territoire de la Réunion ( <a href="#">lien</a> )
				Protection et commercialisation de certaines espèces d'oiseaux sur le territoire français national ( <a href="#">lien</a> )
	3187	<i>Vanellus vanellus</i> (Linnaeus, 1758)	Autre	Liste des espèces de gibier dont la chasse est autorisée ( <a href="#">lien</a> )
				Protection et commercialisation de certaines espèces d'oiseaux sur le territoire français national ( <a href="#">lien</a> )
	3192	<i>Calidris canutus</i> (Linnaeus, 1758)	Déterminante	Liste des espèces de gibier dont la chasse est autorisée ( <a href="#">lien</a> )
				Liste des oiseaux représentés dans le département de la Guyane protégés sur l'ensemble du territoire et les modalités de leur protection ( <a href="#">lien</a> )
				Protection et commercialisation de certaines espèces d'oiseaux sur le territoire français national ( <a href="#">lien</a> )
	3302	<i>Larus argentatus</i> Pontoppidan, 1763	Autre	Liste des oiseaux protégés sur l'ensemble du territoire et les modalités de leur protection ( <a href="#">lien</a> )
	3371	<i>Chlidonias niger</i> (Linnaeus, 1758)	Autre	Directive 79/409/CEE (Directive européenne dite Directive Oiseaux) ( <a href="#">lien</a> )
				Liste des oiseaux protégés sur l'ensemble du territoire et les modalités de leur protection ( <a href="#">lien</a> )
				Liste des oiseaux représentés dans le département de la Guyane protégés sur l'ensemble du territoire et les modalités de leur protection ( <a href="#">lien</a> )
	3422	<i>Columba oenas</i> Linnaeus, 1758	Autre	Liste des espèces de gibier dont la chasse est autorisée ( <a href="#">lien</a> )
				Protection et commercialisation de certaines espèces d'oiseaux sur le territoire français national ( <a href="#">lien</a> )
	3424	<i>Columba palumbus</i> Linnaeus, 1758	Autre	Liste des espèces de gibier dont la chasse est autorisée ( <a href="#">lien</a> )
	3429	<i>Streptopelia decaocto</i> (Frisch, 1838)	Autre	Liste des espèces de gibier dont la chasse est autorisée ( <a href="#">lien</a> )
				Protection et commercialisation de certaines espèces d'oiseaux sur le territoire français national ( <a href="#">lien</a> )
	3439	<i>Streptopelia turtur</i> (Linnaeus, 1758)	Autre	Liste des espèces de gibier dont la chasse est autorisée ( <a href="#">lien</a> )
				Protection et commercialisation de certaines espèces d'oiseaux sur le territoire français national ( <a href="#">lien</a> )
	3465	<i>Cuculus canorus</i> Linnaeus, 1758	Autre	Liste des oiseaux protégés sur l'ensemble du territoire et les modalités de leur protection ( <a href="#">lien</a> )
	3482	<i>Tyto alba</i> (Scopoli, 1769)	Autre	Liste des oiseaux protégés sur l'ensemble du territoire et les modalités de leur protection ( <a href="#">lien</a> )
				Liste des oiseaux représentés dans le département de la Guyane protégés sur l'ensemble du territoire et les modalités de leur protection ( <a href="#">lien</a> )
	3511	<i>Athene noctua</i> (Scopoli, 1769)	Autre	Liste des oiseaux protégés sur l'ensemble du territoire et les modalités de leur protection ( <a href="#">lien</a> )
	3518	<i>Strix aluco</i> Linnaeus, 1758	Autre	Liste des oiseaux protégés sur l'ensemble du territoire et les modalités de leur protection ( <a href="#">lien</a> )
	3522	<i>Asio otus</i> (Linnaeus, 1758)	Autre	Liste des oiseaux protégés sur l'ensemble du territoire et les modalités de leur protection ( <a href="#">lien</a> )
	3525	<i>Asio flammeus</i> (Pontoppidan, 1763)	Autre	Directive 79/409/CEE (Directive européenne dite Directive Oiseaux) ( <a href="#">lien</a> )
				Liste des oiseaux protégés sur l'ensemble du territoire et les modalités de leur protection ( <a href="#">lien</a> )
				Liste des oiseaux représentés dans le département de la Guyane protégés sur l'ensemble du territoire et les modalités de leur protection ( <a href="#">lien</a> )



Groupe	Code Espèce (CD_NOM)	Espèce (nom scientifique)	Statut de détermination	Réglementation
	3551	<i>Apus apus</i> (Linnaeus, 1758)	Autre	Liste des oiseaux protégés sur l'ensemble du territoire et les modalités de leur protection ( <a href="#">lien</a> )
	3571	<i>Alcedo atthis</i> (Linnaeus, 1758)	Autre	Directive 79/409/CEE (Directive européenne dite Directive Oiseaux) ( <a href="#">lien</a> ) Liste des oiseaux protégés sur l'ensemble du territoire et les modalités de leur protection ( <a href="#">lien</a> )
	3590	<i>Upupa epops</i> Linnaeus, 1758	Autre	Liste des oiseaux protégés sur l'ensemble du territoire et les modalités de leur protection ( <a href="#">lien</a> )
	3603	<i>Picus viridis</i> Linnaeus, 1758	Autre	Liste des oiseaux protégés sur l'ensemble du territoire et les modalités de leur protection ( <a href="#">lien</a> )
	3611	<i>Dendrocopos major</i> (Linnaeus, 1758)	Autre	Liste des oiseaux protégés sur l'ensemble du territoire et les modalités de leur protection ( <a href="#">lien</a> )
	3644	<i>Melanocorypha calandra</i> (Linnaeus, 1766)	Autre	Directive 79/409/CEE (Directive européenne dite Directive Oiseaux) ( <a href="#">lien</a> ) Liste des espèces de vertébrés protégées menacées d'extinction en France et dont l'aire de répartition excède le territoire d'un département ( <a href="#">lien</a> ) Liste des oiseaux protégés sur l'ensemble du territoire et les modalités de leur protection ( <a href="#">lien</a> )
	3676	<i>Alauda arvensis</i> Linnaeus, 1758	Autre	Liste des espèces de gibier dont la chasse est autorisée ( <a href="#">lien</a> ) Protection et commercialisation de certaines espèces d'oiseaux sur le territoire français national ( <a href="#">lien</a> )
	3688	<i>Riparia riparia</i> (Linnaeus, 1758)	Autre	Liste des oiseaux protégés sur l'ensemble du territoire et les modalités de leur protection ( <a href="#">lien</a> ) Liste des oiseaux représentés dans le département de la Guyane protégés sur l'ensemble du territoire et les modalités de leur protection ( <a href="#">lien</a> ) Prévention de l'introduction et de la propagation des espèces animales exotiques envahissantes sur le territoire de la Guadeloupe ( <a href="#">lien</a> ) Prévention de l'introduction et de la propagation des espèces animales exotiques envahissantes sur le territoire de la Martinique ( <a href="#">lien</a> )
	3696	<i>Hirundo rustica</i> Linnaeus, 1758	Autre	Liste des oiseaux protégés sur l'ensemble du territoire et les modalités de leur protection ( <a href="#">lien</a> ) Liste des oiseaux représentés dans le département de la Guyane protégés sur l'ensemble du territoire et les modalités de leur protection ( <a href="#">lien</a> )
	3713	<i>Anthus campestris</i> (Linnaeus, 1758)	Autre	Directive 79/409/CEE (Directive européenne dite Directive Oiseaux) ( <a href="#">lien</a> ) Liste des oiseaux protégés sur l'ensemble du territoire et les modalités de leur protection ( <a href="#">lien</a> )
	3726	<i>Anthus pratensis</i> (Linnaeus, 1758)	Autre	Liste des oiseaux protégés sur l'ensemble du territoire et les modalités de leur protection ( <a href="#">lien</a> )
	3745	<i>Motacilla flava flavissima</i> (Blyth, 1834)	Déterminante	Liste des oiseaux protégés sur l'ensemble du territoire et les modalités de leur protection ( <a href="#">lien</a> )
	3755	<i>Motacilla cinerea</i> Tunstall, 1771	Autre	Liste des oiseaux protégés sur l'ensemble du territoire et les modalités de leur protection ( <a href="#">lien</a> )
	3764	<i>Parus major</i> Linnaeus, 1758	Autre	Liste des oiseaux protégés sur l'ensemble du territoire et les modalités de leur protection ( <a href="#">lien</a> )
	3774	<i>Sitta europaea</i> Linnaeus, 1758	Autre	Liste des oiseaux protégés sur l'ensemble du territoire et les modalités de leur protection ( <a href="#">lien</a> )
	3791	<i>Certhia brachydactyla</i> C.L. Brehm, 1820	Autre	Liste des oiseaux protégés sur l'ensemble du territoire et les modalités de leur protection ( <a href="#">lien</a> )

Groupe	Code Espèce (CD_NOM)	Espèce (nom scientifique)	Statut de détermination	Réglementation
	3803	<i>Oriolus oriolus</i> (Linnaeus, 1758)	Autre	Liste des oiseaux protégés sur l'ensemble du territoire et les modalités de leur protection ( <a href="#">lien</a> )
	3807	<i>Lanius collurio</i> Linnaeus, 1758	Déterminante	Directive 79/409/CEE (Directive européenne dite Directive Oiseaux) ( <a href="#">lien</a> ) Liste des oiseaux protégés sur l'ensemble du territoire et les modalités de leur protection ( <a href="#">lien</a> )
	3941	<i>Motacilla alba</i> Linnaeus, 1758	Autre	Liste des oiseaux protégés sur l'ensemble du territoire et les modalités de leur protection ( <a href="#">lien</a> ) Liste des oiseaux représentés dans le département de la Guyane protégés sur l'ensemble du territoire et les modalités de leur protection ( <a href="#">lien</a> ) Prévention de l'introduction et de la propagation des espèces animales exotiques envahissantes sur le territoire de la Réunion ( <a href="#">lien</a> )
	3967	<i>Troglodytes troglodytes</i> (Linnaeus, 1758)	Autre	Liste des oiseaux protégés sur l'ensemble du territoire et les modalités de leur protection ( <a href="#">lien</a> )
	3978	<i>Prunella modularis</i> (Linnaeus, 1758)	Autre	Liste des oiseaux protégés sur l'ensemble du territoire et les modalités de leur protection ( <a href="#">lien</a> )
	4001	<i>Erithacus rubecula</i> (Linnaeus, 1758)	Autre	Liste des oiseaux protégés sur l'ensemble du territoire et les modalités de leur protection ( <a href="#">lien</a> )
	4049	<i>Saxicola rubetra</i> (Linnaeus, 1758)	Autre	Liste des oiseaux protégés sur l'ensemble du territoire et les modalités de leur protection ( <a href="#">lien</a> )
	4064	<i>Oenanthe oenanthe</i> (Linnaeus, 1758)	Autre	Liste des oiseaux protégés sur l'ensemble du territoire et les modalités de leur protection ( <a href="#">lien</a> ) Liste des oiseaux représentés dans le département de la Guyane protégés sur l'ensemble du territoire et les modalités de leur protection ( <a href="#">lien</a> ) Prévention de l'introduction et de la propagation des espèces animales exotiques envahissantes sur le territoire de la Guadeloupe ( <a href="#">lien</a> )
	4117	<i>Turdus merula</i> Linnaeus, 1758	Autre	Liste des espèces de gibier dont la chasse est autorisée ( <a href="#">lien</a> ) Protection et commercialisation de certaines espèces d'oiseaux sur le territoire français national ( <a href="#">lien</a> )
	4127	<i>Turdus pilaris</i> Linnaeus, 1758	Autre	Liste des espèces de gibier dont la chasse est autorisée ( <a href="#">lien</a> ) Protection et commercialisation de certaines espèces d'oiseaux sur le territoire français national ( <a href="#">lien</a> )
	4129	<i>Turdus philomelos</i> C. L. Brehm, 1831	Autre	Liste des espèces de gibier dont la chasse est autorisée ( <a href="#">lien</a> ) Protection et commercialisation de certaines espèces d'oiseaux sur le territoire français national ( <a href="#">lien</a> )
	4137	<i>Turdus iliacus</i> Linnaeus, 1766	Autre	Liste des espèces de gibier dont la chasse est autorisée ( <a href="#">lien</a> ) Protection et commercialisation de certaines espèces d'oiseaux sur le territoire français national ( <a href="#">lien</a> )
	4142	<i>Turdus viscivorus</i> Linnaeus, 1758	Autre	Liste des espèces de gibier dont la chasse est autorisée ( <a href="#">lien</a> ) Protection et commercialisation de certaines espèces d'oiseaux sur le territoire français national ( <a href="#">lien</a> )
	4151	<i>Cettia cetti</i> (Temminck, 1820)	Déterminante	Liste des oiseaux protégés sur l'ensemble du territoire et les modalités de leur protection ( <a href="#">lien</a> )
	4155	<i>Cisticola juncidis</i> (Rafinesque, 1810)	Déterminante	Liste des oiseaux protégés sur l'ensemble du territoire et les modalités de leur protection ( <a href="#">lien</a> )
	4167	<i>Locustella naevia</i> (Boddaert, 1783)	Déterminante	Liste des oiseaux protégés sur l'ensemble du territoire et les modalités de leur protection ( <a href="#">lien</a> )

Groupe	Code Espèce (CD_NOM)	Espèce (nom scientifique)	Statut de détermination	Réglementation
	4187	<i>Acrocephalus schoenobaenus</i> (Linnaeus, 1758)	Déterminante	Liste des oiseaux protégés sur l'ensemble du territoire et les modalités de leur protection ( <a href="#">lien</a> )
	4195	<i>Acrocephalus scirpaceus</i> (Hermann, 1804)	Déterminante	Liste des oiseaux protégés sur l'ensemble du territoire et les modalités de leur protection ( <a href="#">lien</a> )
	4215	<i>Hippolais polyglotta</i> (Vieillot, 1817)	Autre	Liste des oiseaux protégés sur l'ensemble du territoire et les modalités de leur protection ( <a href="#">lien</a> )
	4252	<i>Sylvia communis</i> Latham, 1787	Autre	Liste des oiseaux protégés sur l'ensemble du territoire et les modalités de leur protection ( <a href="#">lien</a> )
	4254	<i>Sylvia borin</i> (Boddaert, 1783)	Autre	Liste des oiseaux protégés sur l'ensemble du territoire et les modalités de leur protection ( <a href="#">lien</a> )
	4257	<i>Sylvia atricapilla</i> (Linnaeus, 1758)	Autre	Liste des oiseaux protégés sur l'ensemble du territoire et les modalités de leur protection ( <a href="#">lien</a> )
	4280	<i>Phylloscopus collybita</i> (Vieillot, 1887)	Autre	Liste des oiseaux protégés sur l'ensemble du territoire et les modalités de leur protection ( <a href="#">lien</a> )
	4289	<i>Phylloscopus trochilus</i> (Linnaeus, 1758)	Autre	Liste des oiseaux protégés sur l'ensemble du territoire et les modalités de leur protection ( <a href="#">lien</a> )
	4319	<i>Muscicapa striata</i> (Pallas, 1764)	Autre	Liste des oiseaux protégés sur l'ensemble du territoire et les modalités de leur protection ( <a href="#">lien</a> )
	4330	<i>Ficedula hypoleuca</i> (Pallas, 1764)	Autre	Liste des oiseaux protégés sur l'ensemble du territoire et les modalités de leur protection ( <a href="#">lien</a> )
	4342	<i>Aegithalos caudatus</i> (Linnaeus, 1758)	Autre	Liste des oiseaux protégés sur l'ensemble du territoire et les modalités de leur protection ( <a href="#">lien</a> )
	4494	<i>Corvus monedula</i> Linnaeus, 1758	Autre	Liste des oiseaux protégés sur l'ensemble du territoire et les modalités de leur protection ( <a href="#">lien</a> )
	4525	<i>Passer domesticus</i> (Linnaeus, 1758)	Autre	Liste des oiseaux protégés sur l'ensemble du territoire et les modalités de leur protection ( <a href="#">lien</a> )
	4564	<i>Fringilla coelebs</i> Linnaeus, 1758	Autre	Liste des oiseaux protégés sur l'ensemble du territoire et les modalités de leur protection ( <a href="#">lien</a> )
	4568	<i>Fringilla montifringilla</i> Linnaeus, 1758	Autre	Liste des oiseaux protégés sur l'ensemble du territoire et les modalités de leur protection ( <a href="#">lien</a> )
	4571	<i>Serinus serinus</i> (Linnaeus, 1766)	Autre	Liste des oiseaux protégés sur l'ensemble du territoire et les modalités de leur protection ( <a href="#">lien</a> )
	4583	<i>Carduelis carduelis</i> (Linnaeus, 1758)	Autre	Liste des oiseaux protégés sur l'ensemble du territoire et les modalités de leur protection ( <a href="#">lien</a> )
	4657	<i>Emberiza citrinella</i> Linnaeus, 1758	Autre	Liste des oiseaux protégés sur l'ensemble du territoire et les modalités de leur protection ( <a href="#">lien</a> )
	4659	<i>Emberiza cirius</i> Linnaeus, 1758	Autre	Liste des oiseaux protégés sur l'ensemble du territoire et les modalités de leur protection ( <a href="#">lien</a> )
	4669	<i>Emberiza schoeniclus</i> (Linnaeus, 1758)	Déterminante	Liste des oiseaux protégés sur l'ensemble du territoire et les modalités de leur protection ( <a href="#">lien</a> )
	4686	<i>Emberiza calandra</i> Linnaeus, 1758	Autre	Liste des oiseaux protégés sur l'ensemble du territoire et les modalités de leur protection ( <a href="#">lien</a> )
Reptiles	77490	<i>Anguis fragilis</i> Linnaeus, 1758	Autre	Listes des amphibiens et des reptiles protégés sur l'ensemble du territoire français et les modalités de leur protection ( <a href="#">lien</a> )
	77619	<i>Lacerta bilineata</i> Daudin, 1802	Déterminante	Directive 92/43/CEE (Directive européenne dite Directive Habitats-Faune-Flore) ( <a href="#">lien</a> ) Listes des amphibiens et des reptiles protégés sur l'ensemble du territoire français et les modalités de leur protection ( <a href="#">lien</a> )

Groupe	Code Espèce (CD_NOM)	Espèce (nom scientifique)	Statut de détermination	Réglementation
	77756	<i>Podarcis muralis</i> (Laurenti, 1768)	Autre	Directive 92/43/CEE (Directive européenne dite Directive Habitats-Faune-Flore) ( <a href="#">lien</a> ) Listes des amphibiens et des reptiles protégés sur l'ensemble du territoire français et les modalités de leur protection ( <a href="#">lien</a> )
Angiospermes	87143	<i>Buxus sempervirens</i> L., 1753	Autre	Liste des espèces végétales sauvages pouvant faire l'objet d'une réglementation préfectorale permanente ou temporaire ( <a href="#">lien</a> )
	94693	<i>Dianthus armeria</i> L., 1753	Autre	Liste des espèces végétales sauvages pouvant faire l'objet d'une réglementation préfectorale permanente ou temporaire ( <a href="#">lien</a> )
	97145	<i>Eryngium maritimum</i> L., 1753	Autre	Liste des espèces végétales sauvages pouvant faire l'objet d'une réglementation préfectorale permanente ou temporaire ( <a href="#">lien</a> )
	104173	<i>Juncus effusus</i> L., 1753	Autre	Prévention de l'introduction et de la propagation des espèces végétales exotiques envahissantes sur le territoire de la Réunion ( <a href="#">lien</a> )
	105870	<i>Leymus arenarius</i> (L.) Hochst., 1848	Déterminante	Liste des espèces végétales protégées sur l'ensemble du territoire français métropolitain ( <a href="#">lien</a> )
	109297	<i>Narcissus pseudonarcissus</i> L., 1753	Autre	Liste des espèces végétales sauvages pouvant faire l'objet d'une réglementation préfectorale permanente ou temporaire ( <a href="#">lien</a> )
	119691	<i>Ruppia maritima</i> L., 1753	Déterminante	Prévention de l'introduction et de la propagation des espèces végétales exotiques envahissantes sur le territoire de la Réunion ( <a href="#">lien</a> )
	119698	<i>Ruscus aculeatus</i> L., 1753	Autre	Directive 92/43/CEE (Directive européenne dite Directive Habitats-Faune-Flore) ( <a href="#">lien</a> ) Liste des espèces végétales sauvages pouvant faire l'objet d'une réglementation préfectorale permanente ou temporaire ( <a href="#">lien</a> )

## 8. LIENS ESPECES ET HABITATS

Espèce	Habitat	Statut(s) biologique(s)	Sources
105870 <i>Leymus arenarius</i> (L.) Hochst., 1848		Reproduction certaine ou probable	Bibliographie THOMINE S., PESLIN G., LECOINTE A.
109151 <i>Myriophyllum verticillatum</i> L., 1753		Reproduction certaine ou probable	Bibliographie THOMINE S., PESLIN G., LECOINTE A.
119691 <i>Ruppia maritima</i> L., 1753		Reproduction certaine ou probable	Bibliographie THOMINE S., PESLIN G., LECOINTE A.

## 9. SOURCES

Type	Auteur	Année de publication	Titre
Bibliographie	BCEOM	1997	Rétablissement du caractère maritime du Mt St-Michel. Etude de cadrage préalable aux études d'impact du projet, vol. 1. Ministère de l'équipement, du logement et des transports. pp1-240.
	BOUSQUET.T,GUYADER.D,ZAMBETTAKIS.C	2008	Mise à jour des ZNIEFF de Basse-Normandie 2005-2006-2007, Données flores(terrain&bibliographie) recueillies par le CBN de Brest et son réseau botanique.

Type	Auteur	Année de publication	Titre
	CELRL	1994	Les dunes de Dragey. Première partie : bilan écologique. Deuxième partie : orientations de gestion. Annexes.
	CPIE du Cotentin	2008	Etude floristique des dunes de Dragey et des marais de la Claire-Douve & mise en place de suivis floristiques sur les polders de Brévands
	DANAIS M. & LEGENDRE C.	1991	Zones humides périphériques de la baie du Mont Saint-Michel : bilan et prospective (tome 2). Ouest-Aménagement, DRAE Basse-Normandie.
	DANAIS M. & LEGENDRE C.	1991	Zones humides périphériques de la baie du Mont-Saint-Michel : étude descriptive et analytique de chaque marais (tome 1). Ouest-Aménagement/DRAE Basse-Normandie.
	DEBOUT G.	1997	ERG 96. Etat des Réserves du GONm. Année septembre 1995 à Août 1996, GONm.
	DEBOUT G.	1998	ERG 97. Etat des réserves du GONm. Année septembre 1996 à août 1997. GONm.
	DEBOUT G. & coll.	1999	ERG 1998. Etat des réserves du GONm. Septembre 1997 à août 1998. Groupe Ornithologique Normand.
	DESGUE P.	1994	Intérêt ornithologique du marais de la Claire Douve. Communes de Saint-Jean-le-Thomas, Dragey et Genêts/Département de la Manche. Proposition de gestion.GONm à la demande du C.E.L.
	FOUILLET P.	1992	Contribution à la connaissance des insectes des dunes et havres de la côte ouest Cotentin, Syn. pré-l. des don. réc. dans cadre d'études ZNIEFF, DIREN Basse - Normandie.
	FOUILLET P.	1992	Contribution à la connaissance des insectes des dunes et des havres de la côte ouest du Cotentin. Synthèse préliminaire... dans le cadre d'études Z.N.I.E.F.F. DIREN B.N.
	GRETIA	2003	Les invertébrés terrestres des laisses de mer: présentation générale et état des lieux de la côte ouest du département de la Manche - AESN; CG50; syndicat mixte Côtes des Isles; Le Fayard
	LEPERTEL N., QUINETTE J.P. & GUERARD P.	1998	Des papillons sans ailes, des chasseurs sans filets. L'Argiope N°20, été 1998. MANCHE NATURE.
	LIVORY A.	1997	Bilan botanique 1996. L'Argiope n°16, printemps 1997.
	PROVOST M.	1975	Dunes en Basse-Normandie. C.R.E.P.A.N.
	Ronsin Ch., Simon N. & Stauth S. CPIE Cotentin.	2008	ETUDE FLORISTIQUE DES DUNES DE DRAGEY ET DES MARAIS DE CLAIRE DOUVE
	THOMINE S., PESLIN G., LECOINTE A.	1997	Expertise botanique des dunes de Dragey (50). CELRL, Laboratoire de Phytogéographie - université de Caen Basse - Normandie.
Informateur	BARRIOZ Mickael, 2012. Données terrain. OBHEN.		

Type	Auteur	Année de publication	Titre
	Brecin B., 2012. Données terrain. OBHEN.		
	COLLETTE J. - Données de terrain non publiées.	0	
	CORBEAU A., 2012. Données terrain. OBHEN.		
	DESGUE P. - Données de terrain non publiées.	0	
	Desgue P., 2013. Données terrain. OBHEN.		
	GESLIN J. / CBN Brest - Réseau inventaire et carto armoricaine	0	
	Inventaire des habitats N2000. CARMEN 2017.		
	LEHOBÉY N., 2013. Données terrain. OBHEN.		
	LIERON V. - Données de terrain non publiées	0	
	Organisme.s partenaire.s du CBN de Brest		
	PROVOST S., 2013. Données terrain. OBHEN.		
	RAGOT R., 2006. Mise à jour des ZNIEFF. Données non publiées. CBN.		
	Réseau de correspondant(e)s du CBN de Brest		
	Réseau des correspondant.e.s CBN de Brest		
	Réseau d'observateurs de Faune-Normandie-Clicnat (GONm).		
	SAVINI J-R, 2019.		
	SOULIER V., 2013. Données terrain. OBHEN.		



# FALAISES DE CAROLLES ET CHAMPEAUX ET ESTRAN ROCHEUX (Identifiant national : 250008121)

(ZNIEFF Continentale de type 1)

(Identifiant régional : 00070014)

La citation de référence de cette fiche doit se faire comme suite : SAVINI J-R, .-  
250008121, FALAISES DE CAROLLES ET CHAMPEAUX ET ESTRAN ROCHEUX.  
- INPN, SPN-MNHN Paris, 61P. <https://inpn.mnhn.fr/zone/znieff/250008121.pdf>

Région en charge de la zone : Basse-Normandie

Rédacteur(s) : SAVINI J-R

Centroïde calculé : 313192°-2423028°

## Dates de validation régionale et nationale

Date de premier avis CSRPN : 12/10/2000

Date actuelle d'avis CSRPN : 08/09/2020

Date de première diffusion INPN : 16/01/2020

Date de dernière diffusion INPN : 05/01/2021

1. DESCRIPTION .....	2
2. CRITERES D'INTERET DE LA ZONE .....	4
3. CRITERES DE DELIMITATION DE LA ZONE .....	4
4. FACTEUR INFLUENCANT L'EVOLUTION DE LA ZONE .....	5
5. BILAN DES CONNAISSANCES - EFFORTS DES PROSPECTIONS .....	5
6. HABITATS .....	5
7. ESPECES .....	7
8. LIENS ESPECES ET HABITATS .....	61
9. SOURCES .....	61

## 1. DESCRIPTION

Cette ZNIEFF est incluse dans la ZNIEFF de Type 2 :

- Id nat. : [250006479](#) - BAIE DU MONT SAINT-MICHEL (Id reg. : 00070000)

### 1.1 Localisation administrative

- Département : Manche
- Département : Manche (mer territoriale)
- Commune : Carolles (INSEE : 50102)
- Commune : Champeaux (INSEE : 50117)
- Commune : Saint-Jean-le-Thomas (INSEE : 50496)

### 1.2 Superficie

191,59 hectares

### 1.3 Altitude

Minimale (mètre): 0

Maximale (mètre): 70

### 1.4 Liaisons écologiques avec d'autres ZNIEFF

- Id nat. : [250006479](#) - BAIE DU MONT SAINT-MICHEL (Type 2) (Id reg. : 00070000)

### 1.5 Commentaire général

A l'extrémité occidentale du massif granitique de Vire, les falaises de Carolles et Champeaux s'avancent en mer et ferment, au nord-est, la baie du Mont Saint-Michel.

C'est un massif granodioritique avec, sur l'estran, de très beaux affleurements montrant l'auréole de métamorphisme.

Ces falaises présentent tout d'abord un intérêt paysager évident puisqu'elles offrent un magnifique point de vue sur la baie du Mont Saint-Michel. D'allure massive et atteignant en moyenne 60 à 70 mètres de hauteur, ces falaises ont un abrupt réduit et des pentes très convexes couvertes de landes à bruyères, ajoncs, genêts, de prunelliers et même d'arbres dans les vallons abrités et sur le plateau sommital. Sur ce dernier, des parcelles sont mises en cultures ou vouées à l'élevage. Au nord, les falaises sont entaillées par le ruisseau du Lude qui se jette sur l'estran et confère au secteur un caractère paysager particulier.

Sur le plan biologique, on est en présence d'un grand nombre d'écotypes de falaises atlantiques, notamment celui de forêt littorale, de niveau d'intérêt national.

#### FLORE

Notons la présence intéressante de plusieurs espèces d'intérêt patrimonial dont certaines sont protégées au niveau régional (\*), et une au niveau national (\*\*): la Patience des rochers (*Rumex rupestris*\*\*)-espèce de l'annexe II de la Directive européenne-, le Polycarpon à quatre feuilles (*Polycarpon tetraphyllum*\*), l'Orobanche du Lierre (*Orobanche hederaceae*), la Garance voyageuse (*Rubia peregrina*\*), le Genêt anglais (*Genista anglica*), le Silène conique (*Silene conica*), le Torilis à feuilles glomérulées (*Torilis nodosa*), la Véronique en épi (*Veronica spicata*\*), la Romulée à petites fleurs (*Romulea columnae*\*), l'Orchis bouffon (*Orchis morio*), des Statice dont celui à deux nervures (*Limonium binervosum*), l'Osmonde royale (*Osmunda regalis*), la Laïche de Paira (*Carex pairaei*)...

Enfin, ces falaises constituent l'unique station littorale à Ajonc nain (*Ulex minor*) et héberge le coquelicot hispide (*Papaver hybridum*) -qui n'avait pas été revu dans la Manche récemment-, le rare Catapode des graviers (*Micropyrum tenellum*), et la Potentille printanière (*Potentilla tabernaemontani*).

#### FAUNE



Signalons la présence sur l'estran d'un banc d'Hermelles (*Sabellaria alveolata*), remarquable par ses dimensions (100 hectares), l'un des plus importants d'Europe. Fertile d'un point de vue productif, il contribue à l'enrichissement des eaux de la baie en accroissant la production zooplanctonique, par l'intermédiaire des populations larvaires issues de la reproduction des nombreuses espèces qu'il abrite.

Les relevés entomologiques réalisés sur la partie terrestre ont permis de recenser nombre d'espèces rares de papillons comme le Gnophos obscur (*Gnophos obscuratus*), la Rousse (*Chesias legatella*), le Thécla du bouleau (*Thecla betulae*), *Pachycnemia hippocastanaria*, *Lampides boeticus*, *Hybocampa milhauserii*, *Polyphaenis sericata*, *Dysgonia algira*, *Operophtera fagata*...

Mentionnons également la présence de deux coléoptères rares : la Cétoine noire (*Netocia morio*), d'affinité méridionale, et le longicorne *Leptura quadrifasciata*.

Ce site est également d'une remarquable richesse en orthoptères puisque vingt sept espèces y ont été recensées -dont certaines sont particulièrement rares-, notamment le Grillon d'Italie (*Oecanthus pellucens*), le Criquet des mouillères (*Euchorthippus declivus*), l'Ephippigère des Vignes (*Ephippiger ephippiger*), le Criquet des ajoncs (*Chorthippus binotatus*), la Decticelle carroyée (*Platycleis tessellata*), le Criquet de Barbarie (*Calliptamus barbarus*), l'Oedipode turquoise (*Oedipoda caerulescens*) ou le rarissime Dectique des Brandes (*Gampsocleis glabra*). L'espèce la plus intéressante, toute faune confondue, est sans doute le Grillon maritime (*Pseudomogoplistes vicentae septentrionalis*) qui, au moment de sa découverte, constituait une nouvelle espèce pour la France et une nouvelle sous-espèce pour la science.

La faune herpétologique compte quelques espèces assez rares à rares comme le Lézard vert (*Lacerta viridis*) ou la Coronelle lisse (*Coronella austriaca*).

Cette zone de falaises et de landes est aussi un haut-lieu pour l'observation de la migration des passereaux et accueille une avifaune nicheuse riche de plusieurs espèces d'intérêt patrimonial. Citons le Pigeon colombin (*Columba oenas*), la Fauvette pitchou (*Sylvia undata*), le Lorient d'Europe (*Oriolus oriolus*), le grand Corbeau (*Corvus corax*), le Tadorne de Belon (*Tadorna tadorna*), la Cisticole des joncs (*Cisticola juncidis*).

Le Plongeon catmarin (*Gavia stellata*) enfin a, sur cette Znieff, le statut d'espèce déterminante de par sa présence hivernale régulière.

## 1.6 Compléments descriptifs

### 1.6.1 Mesures de protection

- Site inscrit selon la loi de 1930
- Site classé selon la loi de 1930
- Zone protégée au titre de la Loi Littoral
- Site inscrit au titre de la Directive Oiseaux (ZPS)
- Zone de la Convention du Patrimoine Mondial (UNESCO)
- Zone humide protégée par la convention de Ramsar
- Refuge - réserve libre

#### *Commentaire sur les mesures de protection*

*aucun commentaire*

### 1.6.2 Activités humaines

- Agriculture
- Chasse
- Tourisme et loisirs
- Gestion conservatoire

#### *Commentaire sur les activités humaines*

*aucun commentaire*

### 1.6.3 Géomorphologie

- Côte rocheuse, falaise maritime

- Cap, presqu'île, pointe, tombolo
- Vallée
- Plateau

### *Commentaire sur la géomorphologie*

*aucun commentaire*

#### 1.6.4 Statut de propriété

- Propriété privée (personne physique)
- Domaine de l'état
- Domaine public maritime

### *Commentaire sur le statut de propriété*

*aucun commentaire*

## 2. CRITERES D'INTERET DE LA ZONE

Patrimoniaux	Fonctionnels	Complémentaires
<ul style="list-style-type: none"> <li>- Orthoptères</li> <li>- Critères d'intérêts patrimoniaux</li> <li>- Ecologique</li> <li>- Faunistique</li> <li>- Reptiles</li> <li>- Oiseaux</li> <li>- Lépidoptères</li> <li>- Coléoptères</li> <li>- Annélides</li> <li>- Autre Faune (préciser)</li> <li>- Insectes</li> <li>- Floristique</li> <li>- Bryophytes</li> <li>- Ptéridophytes</li> <li>- Phanérogames</li> </ul>	<ul style="list-style-type: none"> <li>- Fonction d'habitat pour les populations animales ou végétales</li> <li>- Corridor écologique, zone de passages, zone d'échanges</li> <li>- Etapes migratoires, zones de stationnement, dortoirs</li> <li>- Zone particulière liée à la reproduction</li> </ul>	<ul style="list-style-type: none"> <li>- Paysager</li> <li>- Géomorphologique</li> <li>- Géologique</li> <li>- Scientifique</li> </ul>

### *Commentaire sur les intérêts*

*aucun commentaire*

## 3. CRITERES DE DELIMITATION DE LA ZONE

- Répartition des espèces (faune, flore)
- Répartition et agencement des habitats

### *Commentaire sur les critères de délimitation de la zone*

Ensemble de falaises maritimes couvertes de landes, contigu à un estran rocheux avec des bancs d'hermelles. Zone renfermant des espèces animales et végétales d'intérêt patrimonial.

## 4. FACTEURS INFLUENCANT L'EVOLUTION DE LA ZONE

Facteur d'évolution	Effet négatif	Effet significatif	Réalité de l'impact
Habitat humain, zones urbanisées	Intérieur	Indéterminé	Potentiel
Equipements sportifs et de loisirs	Intérieur	Indéterminé	Potentiel
Nuisances liées à la surfréquentation, au piétinement	Intérieur	Indéterminé	Potentiel
Mises en culture, travaux du sol	Intérieur	Indéterminé	Potentiel
Sports et loisirs de plein-air	Intérieur	Indéterminé	Potentiel
Chasse	Intérieur	Indéterminé	Potentiel

Commentaire sur les facteurs

aucun commentaire

## 5. BILANS DES CONNAISSANCES - EFFORTS DES PROSPECTIONS

### 5.1 Espèces

Nulle	Faible	Moyen	Bon
- Amphibiens - Poissons - Arachnides - Myriapodes - Odonates - Hyménoptères - Autres ordres d'Hexapodes - Hémiptères - Ascomycètes - Basidiomycètes - Autres Fonges	- Algues - Autre Faunes - Bryophytes - Mammifères - Reptiles - Mollusques - Crustacés - Orthoptères - Lépidoptères - Coléoptères - Diptères		- Lichens - Oiseaux - Phanérogames - Ptéridophytes

### 5.2 Habitats

## 6. HABITATS

### 6.1 Habitats déterminants

EUNIS	CORINE biotopes	Habitats d'intérêt communautaire	Source	Surface (%)	Observation
	18.2 <i>Côtes rocheuses et falaises avec végétation</i>				
	18.1 <i>Falaises maritimes nues</i>				
	11.25 <i>Formations sublittorales de concrétions organogéniques</i>				

## 6.2 Habitats autres

EUNIS	CORINE biotopes	Habitats d'intérêt communautaire	Source	Surface (%)	Observation
	24 <i>Eaux courantes</i>				
	84 <i>Alignements d'arbres, haies, petits bois, bocage, parcs</i>				
	82 <i>Cultures</i>				
	31.8 <i>Fourrés</i>				
	31.2 <i>Landes sèches</i>				

## 6.3 Habitats périphériques

EUNIS	CORINE biotopes	Habitats d'intérêt communautaire	Source	Surface (%)	Observation
	84.4 <i>Bocages</i>				
	13 <i>Estuaires et rivières tidales (soumises à marées)</i>				
	11 <i>Mers et océans</i>				

## 6.4 Commentaire sur les habitats

*aucun commentaire*

## 7. ESPECES

### 7.1 Espèces déterminantes

Groupe	Code Espèce (CD_NOM)	Nom scientifique de l'espèce	Nomm vernaculaire de l'espèce	Statut(s) biologique(s)	Sources	Degré d'abondance	Effectif inférieur estimé	Effectif supérieur estimé	Année/ Période d'observation
Annélides	576	<i>Sabellaria alveolata</i> (Linnaeus, 1767)		Reproduction certaine ou probable	Bibliographie : DEBOUT G.				1991
Bryophytes	5408	<i>Schistidium maritimum</i> (Sm. ex R.Scott) Bruch & Schimp.		Reproduction certaine ou probable	Informateur : LECOINTE A. - Données de terrain non publiées.				1977
Coléoptères	12246	<i>Leptura quadrifasciata</i> Linnaeus, 1758		Reproduction indéterminée	Bibliographie : DEBOUT G.				1991
	11008	<i>Netocia morio</i> (Fabricius, 1781)	<i>Cétoine noire (la)</i>	Reproduction indéterminée	Bibliographie : DEBOUT G.				1991
Lépidoptères	249746	<i>Allophyes oxyacanthae</i> (Linnaeus, 1758)	<i>Aubépinère (L')</i>	Reproduction indéterminée	Bibliographie : DEBOUT G.				1991
	247030	<i>Apoda limacodes</i> (Hufnagel, 1766)	<i>Tortue (La)</i>	Reproduction indéterminée	Bibliographie : DEBOUT G.				1991
	248541	<i>Chesias legatella</i> (Denis & Schiffermüller, 1775)	<i>Chésias du Genêt (La)</i>	Reproduction indéterminée	Bibliographie : DEBOUT G.				1991
	249767	<i>Dysgonia algira</i> (Linnaeus, 1767)	<i>Passagère (La)</i>	Reproduction indéterminée	Bibliographie : DEBOUT G.				1991
	778003	<i>Gnophos obscurata</i> (Denis & Schiffermüller, 1775)	<i>Gnophos obscure (La)</i>	Reproduction indéterminée	Bibliographie : DEBOUT G.				1993 - 1994
	54607	<i>Hybocampa milhauseri</i> (Fabricius, 1775)	<i>Dragon (Le)</i>	Reproduction indéterminée	Bibliographie : DEBOUT G.				1991

Groupe	Code Espèce (CD_NOM)	Nom scientifique de l'espèce	Nomm vernaculaire de l'espèce	Statut(s) biologique(s)	Sources	Degré d'abondance	Effectif inférieur estimé	Effectif supérieur estimé	Année/ Période d'observation
	54021	<i>Lampides boeticus</i> (Linnaeus, 1767)	Azuré porte-queue (L'), Argus porte-queue (L'), Porte-Queue bleu strié (Le), Lycène du Baguenaudier (Le), Strié (Le)	Reproduction indéterminée	Bibliographie : DEBOUT G.				1991
	248721	<i>Operophtera fagata</i> (Scharfenberg, 1805)	Cheimatobie du Hêtre (La)	Reproduction indéterminée	Bibliographie : DEBOUT G.				1991
	248973	<i>Pachycnemis hippocastanaria</i> (Hübner, 1799)	Callunaire (La), Pachycnémie des Callunes (La)	Reproduction indéterminée	Bibliographie : DEBOUT G.				1993 - 1994
	54468	<i>Papilio machaon</i> Linnaeus, 1758	Machaon (Le), Grand Porte-Queue (Le)	Reproduction indéterminée	Bibliographie : DEBOUT G.				1991
	249511	<i>Polyphaenis sericata</i> (Esper, 1787)	Noctuelle du Camérisier (La)	Reproduction indéterminée	Bibliographie : DEBOUT G.				1991
	54319	<i>Thecla betulae</i> (Linnaeus, 1758)	Thécla du Bouleau (La), Thècle du Bouleau (La), Porte-Queue à bandes fauves (Le)	Reproduction indéterminée	Informateur : QUINETTE J.P. - Données de terrain non publiées.				1990 - 1998
Oiseaux	3422	<i>Columba oenas</i> Linnaeus, 1758	Pigeon colombin	Reproduction certaine ou probable	Bibliographie : DEBOUT G.				1996
	4510	<i>Corvus corax</i> Linnaeus, 1758	Grand corbeau	Reproduction certaine ou probable	Informateur : ROLLAND R. - Données de terrain non publiées.			2	1998
	2676	<i>Falco columbarius</i> Linnaeus, 1758	Faucon émerillon	Hivernage, séjour hors de période de reproduction Passage, migration Reproduction indéterminée	Informateur : Réseau d'observateurs de Faune-Normandie-Clicnat (GONm). Bibliographie : DEBOUT G. & CAZIN A.		1	1	2017 - 2017 2004

Groupe	Code Espèce (CD_NOM)	Nom scientifique de l'espèce	Nomm vernaculaire de l'espèce	Statut(s) biologique(s)	Sources	Degré d'abondance	Effectif inférieur estimé	Effectif supérieur estimé	Année/ Période d'observation	
	2411	<i>Gavia stellata</i> (Pontoppidan, 1763)	<i>Plongeon catmarin</i>	Hivernage, séjour hors de période de reproduction	Informateur : Réseau d'observateurs de Faune-Normandie-Clicnat (GONm).		1	1	2017 - 2017	
	3803	<i>Oriolus oriolus</i> (Linnaeus, 1758)	<i>Loriot d'Europe, Loriot jaune</i>	Reproduction certaine ou probable	Bibliographie : DEBOUT G. & CAZIN A.			3	2004	
	3258	<i>Stercorarius parasiticus</i> (Linnaeus, 1758)	<i>Labbe parasite</i>	Passage, migration	Informateur : Réseau d'observateurs de Faune-Normandie-Clicnat (GONm).		1	1	2017 - 2017	
				Reproduction indéterminée	Bibliographie : DEBOUT G. & CAZIN A.			12	2004	
	4221	<i>Sylvia undata</i> (Boddaert, 1783)	<i>Fauvette pitchou</i>	Reproduction certaine ou probable	Bibliographie : DEBOUT G. & CAZIN A.				2	2004
	2767	<i>Tadorna tadorna</i> (Linnaeus, 1758)	<i>Tadorne de Belon</i>	Reproduction certaine ou probable	Bibliographie : DEBOUT G. & CAZIN A.		4	6	2004	
Orthoptères	66270	<i>Calliptamus barbarus</i> (O.G. Costa, 1836)	<i>Caloptène ochracé, Criquet de Barbarie</i>	Reproduction indéterminée	Bibliographie : BEAUFILS M.					
	66145	<i>Chorthippus binotatus</i> (Charpentier, 1825)		Reproduction indéterminée	Bibliographie : BEAUFILS M.					
	65878	<i>Conocephalus dorsalis</i> (Latreille, 1804)	<i>Conocéphale des Roseaux</i>	Reproduction indéterminée	Bibliographie : BEAUFILS M.					
	65649	<i>Ephippiger ephippiger</i> (auct. non Fiebig, 1784)	<i>Ephippigère des vignes</i>	Reproduction indéterminée	Bibliographie : STALLEGGER P. et al.					2004
	66173	<i>Euchorthippus declivus</i> (Brisout de Barneville, 1848)	<i>Criquet des mouillères, Criquet des Bromes</i>	Reproduction indéterminée	Bibliographie : BEAUFILS M.					
	65771	<i>Gampsocleis glabra</i> (Herbst, 1786)	<i>Dectique des brandes</i>	Reproduction indéterminée	Bibliographie : BEAUFILS M.					1995

Groupe	Code Espèce (CD_NOM)	Nom scientifique de l'espèce	Nomm vernaculaire de l'espèce	Statut(s) biologique(s)	Sources	Degré d'abondance	Effectif inférieur estimé	Effectif supérieur estimé	Année/ Période d'observation
	65944	<i>Oecanthus pellucens</i> (Scopoli, 1763)	<i>Grillon d'Italie, Oecanthe transparent, Grillon transparent, Vairèt</i>	Reproduction indéterminée	Bibliographie : LIVORY A.				1996
	66194	<i>Oedipoda caerulea</i> (Linnaeus, 1758)	<i>OEdipode turquoise, Criquet à ailes bleues et noires, Criquet bleu, Criquet rubané, OEdipode bleue, Oedipode bleuâtre</i>	Reproduction indéterminée	Bibliographie : BEAUFILS M.				
	65711	<i>Platycleis tessellata</i> (Charpentier, 1825)	<i>Decticelle carroyée, Dectique marqueté</i>	Reproduction indéterminée	Bibliographie : BEAUFILS M.				
	65963	<i>Pseudomogoplistes vicentae septentrionalis</i> Morère & Livory, 1999	<i>Grillon manchois</i>	Reproduction indéterminée	Bibliographie : STALLEGGER P. et al.				2004
Phanérogames	80037	<i>Aconitum napellus</i> L., 1753	<i>Aconit napel, Casque</i>	Reproduction certaine ou probable	Informateur : Personnel du CBN de Brest		1	1	2003 - 2003
	131212	<i>Allium sphaerocephalon</i> L., 1753 subsp. <i>sphaerocephalon</i>		Reproduction certaine ou probable	Informateur : Personnel du CBN de Brest		1	1	2003 - 2004
	82833	<i>Anthemis cotula</i> L., 1753	<i>Camomille puante, Anthémis fétide, Anthémis puante</i>	Reproduction certaine ou probable	Informateur : Réseau de correspondant(e)s du CBN de Brest				2016 - 2016
	85555	<i>Barbarea verna</i> (Mill.) Asch., 1864	<i>Barbarée printanière, Barbarée du printemps</i>	Reproduction certaine ou probable	Informateur : DALIBARD V. / CBN Brest - Réseau inventaire et carto armoricaine				1999
	88502	<i>Carex extensa</i> Gooden., 1794	<i>Laïche étirée</i>	Reproduction certaine ou probable	Informateur : Personnel du CBN de Brest		1	1	2003 - 2003



Groupe	Code Espèce (CD_NOM)	Nom scientifique de l'espèce	Nomm vernaculaire de l'espèce	Statut(s) biologique(s)	Sources	Degré d'abondance	Effectif inférieur estimé	Effectif supérieur estimé	Année/ Période d'observation
	88745	<i>Carex pairae</i> F.W.Schultz, 1868	<i>Laïche de Paira</i>	Reproduction certaine ou probable	Bibliographie : Manche-Nature				2006
	88804	<i>Carex punctata</i> Gaudin, 1811	<i>Laïche ponctuée</i>	Reproduction certaine ou probable	Informateur : Personnel du CBN de Brest		1	1	2003 - 2012
	92806	<i>Crassula tillaea</i> Lest.-Garl., 1903	<i>Crassule mousse,</i> <i>Mousse fleurie</i>	Reproduction certaine ou probable	Informateur : Réseau de correspondant(e)s du CBN de Brest				1999 - 2018
	103364	<i>Hypochaeris glabra</i> L., 1753	<i>Porcelle glabre,</i> <i>Porcelle des sables</i>	Reproduction certaine ou probable	Informateur : Personnel du CBN de Brest		1	1	2000 - 2004
	106047	<i>Limonium binervosum</i> (G.E.Sm.) C.E.Salmon, 1907	<i>Statice de Salmon,</i> <i>Statice de l'ouest</i>	Reproduction certaine ou probable	Informateur : RADIGUE F. & MOINET E. - Données de terrain non publiées.				1990 - 1998
	106086	<i>Limonium lychnidifolium</i> (Girard) Kuntze, 1891	<i>Statice à feuilles</i> <i>de Lychnis</i>	Reproduction certaine ou probable	Informateur : RADIGUE F. & MOINET E. - Données de terrain non publiées.				1990 - 1998
	106451	<i>Logfia minima</i> (Sm.) Dumort., 1827	<i>Cotonnière naine,</i> <i>Gnaphale nain</i>	Reproduction certaine ou probable	Informateur : Personnel du CBN de Brest		1	1	1999 - 2004
	106634	<i>Lotus angustissimus</i> L., 1753	<i>Lotier grêle,</i> <i>Lotier à gousses</i> <i>très étroites</i>	Reproduction certaine ou probable	Informateur : Personnel du CBN de Brest		1	1	2004 - 2004
	108519	<i>Micropyrum tenellum</i> (L.) Link, 1844	<i>Catapode</i> <i>des graviers</i>	Reproduction certaine ou probable	Bibliographie : Manche-Nature				2006
	110927	<i>Orchis morio</i> L., 1753	<i>Orchis bouffon</i>	Reproduction certaine ou probable	Informateur : RADIGUE F. & MOINET E. - Données de terrain non publiées.				1990 - 1998
	111561	<i>Orobanche hederæ</i> Vaucher ex Duby, 1828	<i>Orobanche du lierre</i>	Reproduction certaine ou probable	Informateur : DALIBARD V. / CBN Brest - Réseau inventaire et carto armoricaine				1960 - 2000

Groupe	Code Espèce (CD_NOM)	Nom scientifique de l'espèce	Nomm vernaculaire de l'espèce	Statut(s) biologique(s)	Sources	Degré d'abondance	Effectif inférieur estimé	Effectif supérieur estimé	Année/ Période d'observation
	112319	<i>Papaver hybridum</i> L., 1753	<i>Pavot hybride</i>	Reproduction certaine ou probable	Bibliographie : Manche-Nature				2006
	138958	<i>Poa bulbosa</i> L., 1753 <i>subsp. bulbosa</i>	<i>Pâturin bulbeux</i>	Reproduction certaine ou probable	Informateur : Personnel du CBN de Brest		1	1	2003 - 2003
	114517	<i>Polycarpon tetraphyllum</i> (L.) L., 1759	<i>Polycarpon à quatre feuilles, Polycarpe à quatre feuilles</i>	Reproduction certaine ou probable	Informateur : DALIBARD V. / CBN Brest - Réseau inventaire et carto armoricaine				1999 - 2006
	115566	<i>Potentilla neglecta</i> Baumg., 1816	<i>Potentille négligée</i>	Reproduction certaine ou probable	Informateur : Organisme.s partenaire.s du CBN de Brest		1	1	2003 - 2006
	115672	<i>Potentilla tabernaemontani</i> Asch., 1891	<i>Potentille printanière, Potentille de Tabernaemontanus</i>	Reproduction certaine ou probable	Bibliographie : Manche-Nature				2006
	117891	<i>Romulea columnae</i> Sebast. & Mauri, 1818	<i>Romulée de Colonna, Romulée à petites fleurs</i>	Reproduction certaine ou probable	Informateur : Réseau de correspondant(e)s du CBN de Brest				1997 - 2016
	118916	<i>Rubia peregrina</i> L., 1753	<i>Garance voyageuse, Petite garance</i>	Reproduction certaine ou probable	Informateur : Réseau des correspondant.e.s CBN de Brest		1	1	1960 - 2012
	140341	<i>Rumex acetosella</i> subsp. <i>pyrenaicus</i> (Pourr. ex Lapeyr.) Akeroyd, 1991	<i>Petite oseille, Oseille des brebis</i>	Reproduction certaine ou probable	Informateur : Organisme.s partenaire.s du CBN de Brest		1	1	2010 - 2010
	140383	<i>Rumex pulcher</i> L., 1753 <i>subsp. pulcher</i>	<i>Rumex joli</i>	Reproduction certaine ou probable	Informateur : Personnel du CBN de Brest		1	1	2003 - 2003
	119582	<i>Rumex rupestris</i> Le Gall, 1850	<i>Oseille des rochers, Rumex des rochers, Patience des rochers</i>	Reproduction certaine ou probable	Informateur : DALIBARD V. / CBN Brest - Réseau inventaire et carto armoricaine				1999

Groupe	Code Espèce (CD_NOM)	Nom scientifique de l'espèce	Nomm vernaculaire de l'espèce	Statut(s) biologique(s)	Sources	Degré d'abondance	Effectif inférieur estimé	Effectif supérieur estimé	Année/ Période d'observation
	119831	<i>Sagina subulata</i> (Sw.) C.Presl, 1826	<i>Sagine subulée</i>	Reproduction certaine ou probable	Informateur : DALIBARD V. / CBN Brest - Réseau inventaire et carto armoricaine				2000
	121603	<i>Scilla autumnalis</i> L., 1753	<i>Scille d'automne</i>	Reproduction certaine ou probable	Informateur : DALIBARD V. / CBN Brest - Réseau inventaire et carto armoricaine				1990 - 2000
	122046	<i>Scrophularia scorodonia</i> L., 1753	<i>Scrophulaire à feuilles de Germandrée</i>	Reproduction certaine ou probable	Informateur : Réseau des correspondant.e.s CBN de Brest		1	1	1999 - 2012
	122115	<i>Sedum anglicum</i> Huds., 1778	<i>Orpin anglais, Orpin d'Angleterre</i>	Reproduction certaine ou probable	Informateur : DALIBARD V. / CBN Brest - Réseau inventaire et carto armoricaine				1998 - 2000
	122971	<i>Serratula tinctoria</i> L., 1753	<i>Serratule des teinturiers, Sarrette</i>	Reproduction certaine ou probable	Informateur : Personnel du CBN de Brest		1	1	1960 - 2003
	123448	<i>Silene conica</i> L., 1753	<i>Silène conique</i>	Reproduction certaine ou probable	Informateur : BOULLARD P. - Données de terrain non publiées.				1960
	123485	<i>Silene gallica</i> L., 1753	<i>Silène de France, Silène d'Angleterre</i>	Reproduction certaine ou probable	Informateur : Réseau de correspondant(e)s du CBN de Brest				2016 - 2016
	126573	<i>Thymus serpyllum</i> L., 1753	<i>Serpolet à feuilles étroites, Thym Serpolet</i>	Reproduction certaine ou probable	Informateur : Réseau des correspondant.e.s CBN de Brest		1	1	2012 - 2012
	126865	<i>Torilis nodosa</i> (L.) Gaertn., 1788	<i>Torilis à fleurs glomérulées, Torilis noueuse</i>	Reproduction certaine ou probable	Informateur : Personnel du CBN de Brest		1	1	1960 - 2003
	127326	<i>Trifolium glomeratum</i> L., 1753	<i>Trèfle aggloméré, Petit Trèfle à boules</i>	Reproduction certaine ou probable	Informateur : Personnel du CBN de Brest		1	1	1999 - 2004
	127470	<i>Trifolium scabrum</i> L., 1753	<i>Trèfle rude, Trèfle scabre</i>	Reproduction certaine ou probable	Informateur : Personnel du CBN de Brest		1	1	2003 - 2004

Groupe	Code Espèce (CD_NOM)	Nom scientifique de l'espèce	Nomm vernaculaire de l'espèce	Statut(s) biologique(s)	Sources	Degré d'abondance	Effectif inférieur estimé	Effectif supérieur estimé	Année/ Période d'observation
	127495	<i>Trifolium striatum</i> L., 1753	Trèfle strié	Reproduction certaine ou probable	Informateur : Réseau de correspondant(e)s du CBN de Brest				2016 - 2016
	127500	<i>Trifolium suffocatum</i> L., 1771	Trèfle étranglé	Reproduction certaine ou probable	Informateur : Personnel du CBN de Brest		1	1	2003 - 2003
	129007	<i>Veronica spicata</i> L., 1753	Véronique en épi	Reproduction certaine ou probable	Bibliographie : STALLEGGER P. et al.				1990 - 2004
Ptéridophytes	84501	<i>Asplenium marinum</i> L., 1753	Doradille marine	Reproduction certaine ou probable	Informateur : Personnel du CBN de Brest		1	1	2003 - 2006
	111815	<i>Osmunda regalis</i> L., 1753	Osmonde royale, Fougère fleurie	Reproduction certaine ou probable	Informateur : Réseau de correspondant(e)s du CBN de Brest				1992 - 2017
Reptiles	77955	<i>Coronella austriaca Laurenti</i> , 1768	Coronelle lisse (La)	Reproduction indéterminée	Bibliographie : DEBOUT G.				1991
	77686	<i>Lacerta viridis</i> auct. non (Laurenti), 1768		Reproduction indéterminée	Informateur : ROLLAND R. - Données de terrain non publiées.				1998

## 7.2 Espèces autres

Groupe	Code Espèce (CD_NOM)	Nom scientifique de l'espèce	Nomm vernaculaire de l'espèce	Statut(s) biologique(s)	Sources	Degré d'abondance	Effectif inférieur estimé	Effectif supérieur estimé	Année/ Période d'observation
Algues	72498	<i>Ascophyllum nodosum</i> (Linnaeus) Le Jolis, 1863		Reproduction certaine ou probable	Bibliographie : LAFFOND L.-R., GUILLAUMONT B., HAMON D., RETIERE C., PIRIOU J.-Y. & LEVASSEUR J.				
	72770	<i>Fucus serratus</i> Linnaeus, 1753		Reproduction certaine ou probable	Bibliographie : LAFFOND L.-R., GUILLAUMONT B., HAMON D., RETIERE C., PIRIOU J.-Y. & LEVASSEUR J.				

Groupe	Code Espèce (CD_NOM)	Nom scientifique de l'espèce	Nomm vernaculaire de l'espèce	Statut(s) biologique(s)	Sources	Degré d'abondance	Effectif inférieur estimé	Effectif supérieur estimé	Année/ Période d'observation
	72771	<i>Fucus spiralis</i> Linnaeus, 1753	<i>Fucus spiralé</i>	Reproduction certaine ou probable	Bibliographie : LAFFOND L.-R., GUILLAUMONT B., HAMON D., RETIERE C., PIRIOU J.-Y. & LEVASSEUR J.				
	72775	<i>Fucus vesiculosus</i> Linnaeus, 1753		Reproduction certaine ou probable	Bibliographie : LAFFOND L.-R., GUILLAUMONT B., HAMON D., RETIERE C., PIRIOU J.-Y. & LEVASSEUR J.				
	72896	<i>Laminaria digitata</i> (Hudson) J.V. Lamouroux, 1813		Reproduction certaine ou probable	Bibliographie : GRUET Y.				1980
	72902	<i>Laminaria saccharina</i> (Linnaeus) J.V. Lamouroux, 1813		Reproduction certaine ou probable	Bibliographie : GRUET Y.				1980
	72999	<i>Pelvetia canaliculata</i> (Linnaeus) Decaisne & Thuret, 1845		Reproduction certaine ou probable	Bibliographie : LAFFOND L.-R., GUILLAUMONT B., HAMON D., RETIERE C., PIRIOU J.-Y. & LEVASSEUR J.				
	73307	<i>Sargassum muticum</i> (Yendo) Fensholt, 1955	<i>Sargasse Japonaise</i>	Reproduction certaine ou probable	Bibliographie : LAFFOND L.-R., GUILLAUMONT B., HAMON D., RETIERE C., PIRIOU J.-Y. & LEVASSEUR J.				
	552785	<i>Catenella repens</i> (Lightfoot) Batters, 1902		Reproduction certaine ou probable	Bibliographie : GRUET Y.				1980
Annélides	423	<i>Eteone longa</i> (Fabricius, 1780)		Reproduction certaine ou probable	Informateur : GRUET Y. - Données de terrain non publiées.				1980
	420	<i>Eulalia viridis</i> (Linnaeus, 1767)		Reproduction certaine ou probable	Informateur : GRUET Y. - Données de terrain non publiées.				1980
	361709	<i>Glycera rouxii</i> Audouin & Milne Edwards, 1833		Reproduction certaine ou probable	Informateur : GRUET Y. - Données de terrain non publiées.				1980
	514	<i>Heteromastus filiformis</i> (Claparède, 1864)		Reproduction certaine ou probable	Informateur : GRUET Y. - Données de terrain non publiées.				1980

Groupe	Code Espèce (CD_NOM)	Nom scientifique de l'espèce	Nomm vernaculaire de l'espèce	Statut(s) biologique(s)	Sources	Degré d'abondance	Effectif inférieur estimé	Effectif supérieur estimé	Année/ Période d'observation
	455	<i>Perinereis cultrifera</i> (Grube, 1840)		Reproduction certaine ou probable	Informateur : GRUET Y. - Données de terrain non publiées.				1980
	567	<i>Polydora ciliata</i> (Johnston, 1838)		Reproduction certaine ou probable	Informateur : GRUET Y. - Données de terrain non publiées.				1980
	565	<i>Pygospio elegans</i> Claparède, 1863		Reproduction certaine ou probable	Informateur : GRUET Y. - Données de terrain non publiées.				1980
	427	<i>Syllis amica</i> Quatrefages, 1866		Reproduction certaine ou probable	Informateur : GRUET Y. - Données de terrain non publiées.				1980
	428	<i>Syllis armillaris</i> (O.F. Müller, 1776)		Reproduction certaine ou probable	Informateur : GRUET Y. - Données de terrain non publiées.				1980
Autres	7488	<i>Actinia equina</i> (Linnaeus, 1758)		Reproduction certaine ou probable	Informateur : GRUET Y. - Données de terrain non publiées.				1980
	7494	<i>Anemonia sulcata</i> (Pennant, 1777)		Reproduction certaine ou probable	Informateur : GRUET Y. - Données de terrain non publiées.				1980
	7190	<i>Laomedea flexuosa</i> Alder, 1857		Reproduction certaine ou probable	Informateur : GRUET Y. - Données de terrain non publiées.				1980
	219837	<i>Petrobius maritimus</i> (Leach, 1809)		Reproduction indéterminée	Informateur : GRUET Y. - Données de terrain non publiées.				1980
Crustacés	17758	<i>Balanus balanoides</i> Linnaeus, 1767		Reproduction indéterminée	Informateur : GRUET Y. - Données de terrain non publiées.				1980
	17759	<i>Balanus crenatus</i> Bruguière, 1789	<i>Balane crénelée</i> (La)	Reproduction indéterminée	Informateur : GRUET Y. - Données de terrain non publiées.				1980

Groupe	Code Espèce (CD_NOM)	Nom scientifique de l'espèce	Nomm vernaculaire de l'espèce	Statut(s) biologique(s)	Sources	Degré d'abondance	Effectif inférieur estimé	Effectif supérieur estimé	Année/ Période d'observation
	17761	<i>Balanus perforatus</i> <i>Bruguière, 1789</i>	<i>Grande balane (La), Balane perforée (La), Balane volcan (La), Grande balane grise (La)</i>	Reproduction indéterminée	Informateur : GRUET Y. - Données de terrain non publiées.				1980
	18526	<i>Carcinus maenas</i> <i>(Linnaeus, 1758)</i>	<i>Crabe enragé (Le), Crabe vert (Le), Crabe vert européen (Le), Beillouc, Cancre (Le), Carcin ménade (Le), Chancre (Le), Chancre des marais (Le), Chancre des mers (Le), Crabe commun (Le), Crabe couresse (Le), Crabe courraise (Le), Crabe rouge (Le), Crabe vert atlantique (Le), Crabe verte (La), Crabouillard (Le), Dada (Le), Poulet de mer (Le), Riverrois (Le), Sinagot (Le)</i>	Reproduction indéterminée	Informateur : GRUET Y. - Données de terrain non publiées.				1980
	17753	<i>Chthamalus montagui</i> <i>Southward, 1976</i>	<i>Chthamale cerf-volant (La ou le)</i>	Reproduction indéterminée	Informateur : GRUET Y. - Données de terrain non publiées.				1980
	17755	<i>Chthamalus stellatus</i> <i>(Poli, 1791)</i>	<i>Balane étoilée (La), Chthamale étoilée [ou étoilé] (La ou le)</i>	Reproduction indéterminée	Informateur : GRUET Y. - Données de terrain non publiées.				1980
	18629	<i>Corophium volutator</i> <i>(Pallas, 1766)</i>	<i>Termite [des ostréiculteurs] (Le)</i>	Reproduction indéterminée	Informateur : GRUET Y. - Données de terrain non publiées.				1980

Groupe	Code Espèce (CD_NOM)	Nom scientifique de l'espèce	Nomm vernaculaire de l'espèce	Statut(s) biologique(s)	Sources	Degré d'abondance	Effectif inférieur estimé	Effectif supérieur estimé	Année/ Période d'observation
	18360	<i>Cyathura carinata</i> (Krøyer, 1847)		Reproduction indéterminée	Informateur : GRUET Y. - Données de terrain non publiées.				1980
	17765	<i>Elminius modestus</i> Darwin, 1854	Balane croix de Malte (La), Balane de Nouvelle-Zélande (La)	Reproduction indéterminée	Informateur : GRUET Y. - Données de terrain non publiées.				1980
	18803	<i>Halophiloscia couchi</i> (Kinahan, 1858)		Reproduction indéterminée	Informateur : GRUET Y. - Données de terrain non publiées.				1980
	18731	<i>Hyale nilssoni</i> Rathke, 1843		Reproduction indéterminée	Informateur : GRUET Y. - Données de terrain non publiées.				1980
	18777	<i>Ligia oceanica</i> (Linnaeus, 1767)	Ligie océanique (La), Ligie des rivages (La), Pou de mer (Le)	Reproduction indéterminée	Informateur : GRUET Y. - Données de terrain non publiées.				1980
	18727	<i>Orchestia gammarella</i> Pallas, 1766	Puce de sable (La)	Reproduction indéterminée	Informateur : GRUET Y. - Données de terrain non publiées.				1980
	18728	<i>Orchestia mediterranea</i> Costa, 1853		Reproduction indéterminée	Informateur : GRUET Y. - Données de terrain non publiées.				1980
	18820	<i>Porcellio scaber</i> Latreille, 1804		Reproduction indéterminée	Informateur : GRUET Y. - Données de terrain non publiées.				1980
	18758	<i>Sphaeroma serratum</i> (Fabricius, 1787)		Reproduction indéterminée	Informateur : GRUET Y. - Données de terrain non publiées.				1980
Diptères	26899	<i>Fucellia maritima</i> (Haliday, 1838)		Reproduction indéterminée	Informateur : GRUET Y. - Données de terrain non publiées.				1980
Lépidoptères	249650	<i>Agrochola circellaris</i> (Hufnagel, 1766)	Xanthie ferruginée (La)	Reproduction indéterminée	Bibliographie : DEBOUT G.				1994
	249651	<i>Agrochola lota</i> (Clerck, 1759)	Xanthie lavée (La)	Reproduction indéterminée	Bibliographie : DEBOUT G.				1994



Groupe	Code Espèce (CD_NOM)	Nom scientifique de l'espèce	Nomm vernaculaire de l'espèce	Statut(s) biologique(s)	Sources	Degré d'abondance	Effectif inférieur estimé	Effectif supérieur estimé	Année/ Période d'observation
	521494	<i>Aricia agestis</i> (Denis & Schiffermüller, 1775)	Collier-de-corail (Le), Argus brun (L')	Reproduction indéterminée	Bibliographie : DEBOUT G.				1991
	249151	<i>Autographa gamma</i> (Linnaeus, 1758)	Gamma (Le)	Reproduction indéterminée	Bibliographie : DEBOUT G.				1996
	53623	<i>Coenonympha pamphilus</i> (Linnaeus, 1758)	Fadet commun (Le), Procris (Le), Petit Papillon des foins (Le), Pamphile (Le)	Reproduction indéterminée	Bibliographie : DEBOUT G.				1991
	54414	<i>Colias crocea</i> Geoffroy, 1785	Souci (Le)	Reproduction indéterminée	Bibliographie : DEBOUT G.				1991
	53749	<i>Cynthia cardui</i> (Linnaeus, 1758)	Vanesse des Chardons (La), Belle-Dame (La), Vanesse de L'Artichaut (La), Vanesse du Chardon (La), Nymphe des Chardons (La)	Reproduction indéterminée	Bibliographie : DEBOUT G.				1996
	53736	<i>Inachis io</i> (Linnaeus, 1758)	Paon-du-jour (Le), Paon de jour (Le), Oeil-de-Paon-du-Jour (Le), Paon (Le), Oeil-de-Paon (L')	Reproduction indéterminée	Bibliographie : DEBOUT G.				1991
	53908	<i>Issoria lathonia</i> (Linnaeus, 1758)	Petit Nacré (Le), Latonia (Le), Lathone (Le)	Reproduction indéterminée	Bibliographie : DEBOUT G.				1991
	53604	<i>Lasiommata megera</i> (Linnaeus, 1767)	Mégère (La), Satyre (Le)	Reproduction indéterminée	Bibliographie : DEBOUT G.				1991
	53770	<i>Limenitis camilla</i> (Linnaeus, 1764)	Petit Sylvain (Le), Petit Sylvain azuré (Le), Deuil (Le), Sibille (Le)	Reproduction indéterminée	Bibliographie : DEBOUT G.				1991

Groupe	Code Espèce (CD_NOM)	Nom scientifique de l'espèce	Nomm vernaculaire de l'espèce	Statut(s) biologique(s)	Sources	Degré d'abondance	Effectif inférieur estimé	Effectif supérieur estimé	Année/ Période d'observation
	53973	<i>Lycaena phlaeas</i> (Linnaeus, 1760)	<i>Cuivré commun</i> (Le), <i>Argus bronzé</i> (L'), <i>Bronzé</i> (Le)	Reproduction indéterminée	Bibliographie : DEBOUT G.				1991
	53668	<i>Maniola jurtina</i> (Linnaeus, 1758)	<i>Myrtil</i> (Le), <i>Myrtille</i> (Le), <i>Jurtine</i> (La), <i>Janire</i> (La)	Reproduction indéterminée	Bibliographie : DEBOUT G.				1991
	53595	<i>Pararge aegeria</i> (Linnaeus, 1758)	<i>Tircis</i> (Le), <i>Argus des Bois</i> (L'), <i>Égérie</i> (L')	Reproduction indéterminée	Bibliographie : DEBOUT G.				1991
	54342	<i>Pieris brassicae</i> (Linnaeus, 1758)	<i>Piérade du Chou</i> (La), <i>Grande Piérade du Chou</i> (La), <i>Papillon du Chou</i> (Le)	Reproduction indéterminée	Bibliographie : DEBOUT G.				1991
	219831	<i>Pieris rapae</i> (Linnaeus, 1758)	<i>Piérade de la Rave</i> (La), <i>Petit Blanc du Chou</i> (Le), <i>Petite Piérade du Chou</i> (La)	Reproduction indéterminée	Bibliographie : DEBOUT G.				1991
	54279	<i>Polyommatus icarus</i> (Rottemburg, 1775)	<i>Azuré de la Bugrane</i> (L'), <i>Argus bleu</i> (L'), <i>Azuré d'Icare</i> (L'), <i>Icare</i> (L'), <i>Lycène Icare</i> (Le), <i>Argus Icare</i> (L')	Reproduction indéterminée	Bibliographie : DEBOUT G.				1991
	53691	<i>Pyronia tithonus</i> (Linnaeus, 1767)	<i>Amaryllis</i> (L'), <i>Satyre tithon</i> (Le), <i>Titon</i> (Le)	Reproduction indéterminée	Bibliographie : DEBOUT G.				1991
	53741	<i>Vanessa atalanta</i> (Linnaeus, 1758)	<i>Vulcain</i> (Le), <i>Amiral</i> (L'), <i>Vanesse Vulcain</i> (La), <i>Chiffre</i> (Le), <i>Atalante</i> (L')	Reproduction indéterminée	Bibliographie : DEBOUT G.				1991

Groupe	Code Espèce (CD_NOM)	Nom scientifique de l'espèce	Nomm vernaculaire de l'espèce	Statut(s) biologique(s)	Sources	Degré d'abondance	Effectif inférieur estimé	Effectif supérieur estimé	Année/ Période d'observation
	53747	<i>Vanessa cardui</i> (Linnaeus, 1758)	<i>Vanesse des Chardons (La), Belle-Dame (La), Vanesse de L'Artichaut (La), Vanesse du Chardon (La), Nymphé des Chardons (La)</i>	Reproduction indéterminée	Bibliographie : DEBOUT G.				1991
Lichens	56329	<i>Lichina confinis</i> (Müll.) C. Agardh		Reproduction certaine ou probable	Bibliographie : GRUET Y.				1980
	55093	<i>Verrucaria maura</i> Wahlenb.		Reproduction certaine ou probable	Bibliographie : GRUET Y.				1980
Mammifères	60636	<i>Meles meles</i> (Linnaeus, 1758)	<i>Blaireau européen, Blaireau</i>	Reproduction indéterminée	Bibliographie : DEBOUT G.				1991
	60686	<i>Mustela erminea</i> Linnaeus, 1758	<i>Hermine</i>	Reproduction indéterminée	Bibliographie : DEBOUT G.				1991
	61714	<i>Oryctolagus cuniculus</i> (Linnaeus, 1758)	<i>Lapin de garenne</i>	Reproduction indéterminée	Bibliographie : DEBOUT G.				1991
	60981	<i>Sus scrofa</i> Linnaeus, 1758	<i>Sanglier</i>	Reproduction indéterminée	Bibliographie : DEBOUT G.				1991
Mollusques	64547	<i>Cardium edule</i> Linnaeus, 1758		Reproduction certaine ou probable	Informateur : GRUET Y. - Données de terrain non publiées.				1980
	61922	<i>Gibbula umbilicalis</i> (da Costa, 1778)		Reproduction certaine ou probable	Informateur : GRUET Y. - Données de terrain non publiées.				1980
	62022	<i>Littorina littoralis</i>		Reproduction certaine ou probable	Informateur : GRUET Y. - Données de terrain non publiées.				1980
	62021	<i>Littorina littorea</i> (Linnaeus, 1758)		Reproduction certaine ou probable	Informateur : GRUET Y. - Données de terrain non publiées.				1980

Groupe	Code Espèce (CD_NOM)	Nom scientifique de l'espèce	Nomm vernaculaire de l'espèce	Statut(s) biologique(s)	Sources	Degré d'abondance	Effectif inférieur estimé	Effectif supérieur estimé	Année/ Période d'observation
	531272	<i>Littorina rudis</i> (Maton, 1797)		Reproduction certaine ou probable	Informateur : GRUET Y. - Données de terrain non publiées.				1980
	61937	<i>Monodonta lineata</i> (da Costa, 1778)		Reproduction certaine ou probable	Informateur : GRUET Y. - Données de terrain non publiées.				1980
	64342	<i>Mytilus edulis</i> Linnaeus, 1758		Reproduction certaine ou probable	Informateur : GRUET Y. - Données de terrain non publiées.				1980
	62580	<i>Nucella lapillus</i> (Linnaeus, 1758)	Pourpre petite pierre, Pourpre de l'Atlantique, Bigorneau blanc, Brelin, Perceur, Bigorneau perceur, Pilau	Reproduction certaine ou probable	Informateur : GRUET Y. - Données de terrain non publiées.				1980
	61840	<i>Patella intermedia</i> Murray in Knapp, 1857		Reproduction certaine ou probable	Informateur : GRUET Y. - Données de terrain non publiées.				1980
	61838	<i>Patella vulgata</i> Linnaeus, 1758		Reproduction certaine ou probable	Informateur : GRUET Y. - Données de terrain non publiées.				1980
	62032	<i>Pomatias elegans</i> (O.F. Müller, 1774)	Élégante striée	Reproduction certaine ou probable	Bibliographie : STALLEGGER P. et al.				2004
	64679	<i>Tapes pullastra</i> (Montagu, 1803)		Reproduction certaine ou probable	Informateur : GRUET Y. - Données de terrain non publiées.				1980
Oiseaux	2891	<i>Accipiter gentilis</i> (Linnaeus, 1758)	Autour des palombes	Passage, migration					
				Reproduction indéterminée	Bibliographie : DEBOUT G. & CAZIN A.			1	2004
	2895	<i>Accipiter nisus</i> (Linnaeus, 1758)	Épervier d'Europe	Reproduction certaine ou probable	Bibliographie : DEBOUT G.				1996

Groupe	Code Espèce (CD_NOM)	Nom scientifique de l'espèce	Nomm vernaculaire de l'espèce	Statut(s) biologique(s)	Sources	Degré d'abondance	Effectif inférieur estimé	Effectif supérieur estimé	Année/ Période d'observation
	4192	<i>Acrocephalus palustris</i> (Bechstein, 1798)	<i>Rousserolle verderolle</i>	Passage, migration					
				Reproduction indéterminée	Bibliographie : DEBOUT G.			1	1997
	4187	<i>Acrocephalus schoenobaenus</i> (Linnaeus, 1758)	<i>Phragmite des joncs</i>	Passage, migration					
				Reproduction indéterminée	Bibliographie : DEBOUT G.			1	1995
	4195	<i>Acrocephalus scirpaceus</i> (Hermann, 1804)	<i>Rousserolle effarvatte</i>	Passage, migration					
				Reproduction indéterminée	Bibliographie : DEBOUT G. & CAZIN A.			1	2004
	2616	<i>Actitis hypoleucos</i> (Linnaeus, 1758)	<i>Chevalier guignette</i>	Passage, migration					
				Reproduction indéterminée	Bibliographie : DEBOUT G. & CAZIN A.			43	2004
	4342	<i>Aegithalos caudatus</i> (Linnaeus, 1758)	<i>Mésange à longue queue, Orite à longue queue</i>	Passage, migration					
				Reproduction indéterminée	Bibliographie : DEBOUT G. & CAZIN A.			220	1985 - 2004
	3676	<i>Alauda arvensis</i> Linnaeus, 1758	<i>Alouette des champs</i>	Passage, migration					
				Reproduction indéterminée	Bibliographie : DEBOUT G. & CAZIN A.			2510	1985 - 2004
	3388	<i>Alca torda</i> Linnaeus, 1758	<i>Petit pingouin, Pingouin torda</i>	Passage, migration					
				Reproduction indéterminée	Bibliographie : DEBOUT G. & CAZIN A.			132	2004
	3571	<i>Alcedo atthis</i> (Linnaeus, 1758)	<i>Martin-pêcheur d'Europe</i>	Passage, migration					
				Reproduction indéterminée	Bibliographie : DEBOUT G.			1	2003
	2975	<i>Alectoris rufa</i> (Linnaeus, 1758)	<i>Perdrix rouge</i>	Passage, migration					
				Reproduction indéterminée	Bibliographie : DEBOUT G.			1	2003

Groupe	Code Espèce (CD_NOM)	Nom scientifique de l'espèce	Nomm vernaculaire de l'espèce	Statut(s) biologique(s)	Sources	Degré d'abondance	Effectif inférieur estimé	Effectif supérieur estimé	Année/ Période d'observation
	1958	<i>Anas crecca</i> Linnaeus, 1758	Sarcelle d'hiver	Passage, migration					
				Reproduction indéterminée	Bibliographie : DEBOUT G.				1996
	1950	<i>Anas penelope</i> Linnaeus, 1758	Canard siffleur	Passage, migration					
				Reproduction indéterminée	Bibliographie : DEBOUT G.			1	2003
	1966	<i>Anas platyrhynchos</i> Linnaeus, 1758	Canard colvert	Reproduction certaine ou probable	Bibliographie : DEBOUT G. & CAZIN A.			1	2004
	3713	<i>Anthus campestris</i> (Linnaeus, 1758)	Pipit rousseline	Passage, migration					
				Reproduction indéterminée	Bibliographie : DEBOUT G. & CAZIN A.			36	1985 - 2004
	3729	<i>Anthus cervinus</i> (Pallas, 1811)	Pipit à gorge rousse	Passage, migration					
				Reproduction indéterminée	Bibliographie : DEBOUT G. & CAZIN A.			1	2004
	3710	<i>Anthus novaeseelandiae</i> (Gmelin, 1789) auct.	Pipit de Richard	Passage, migration					
				Reproduction indéterminée	Bibliographie : DEBOUT G.			1	1995
	3726	<i>Anthus pratensis</i> (Linnaeus, 1758)	Pipit farlouse	Passage, migration					
				Reproduction indéterminée	Bibliographie : DEBOUT G. & CAZIN A.			4300	1985 - 2004
	3709	<i>Anthus richardi</i> Vieillot, 1818	Pipit de Richard	Passage, migration					
				Reproduction indéterminée	Bibliographie : DEBOUT G. & CAZIN A.			7	2004
	3733	<i>Anthus spinoletta</i> (Linnaeus, 1758)	Pipit spioncelle	Passage, migration					
				Reproduction indéterminée	Bibliographie : DEBOUT G. & CAZIN A.			67	1985 - 2004

Groupe	Code Espèce (CD_NOM)	Nom scientifique de l'espèce	Nomm vernaculaire de l'espèce	Statut(s) biologique(s)	Sources	Degré d'abondance	Effectif inférieur estimé	Effectif supérieur estimé	Année/ Période d'observation
	3723	<i>Anthus trivialis</i> (Linnaeus, 1758)	<i>Pipit des arbres</i>	Passage, migration					
				Reproduction indéterminée	Bibliographie : DEBOUT G. & CAZIN A.			447	1985 - 2004
	3551	<i>Apus apus</i> (Linnaeus, 1758)	<i>Martinet noir</i>	Passage, migration					
				Reproduction indéterminée	Bibliographie : DEBOUT G. & CAZIN A.			136	1985 - 2004
	3558	<i>Apus melba</i> (Linnaeus, 1758)	<i>Martinet à ventre blanc, Martinet alpin</i>	Passage, migration					
				Reproduction indéterminée	Bibliographie : DEBOUT G.			1	1995
	2506	<i>Ardea cinerea</i> Linnaeus, 1758	<i>Héron cendré</i>	Passage, migration					
				Reproduction indéterminée	Bibliographie : DEBOUT G. & CAZIN A.			12	2004
	3525	<i>Asio flammeus</i> (Pontoppidan, 1763)	<i>Hibou des marais</i>	Passage, migration					
				Reproduction indéterminée	Bibliographie : DEBOUT G. & CAZIN A.		2	3	1985 - 2004
	3522	<i>Asio otus</i> (Linnaeus, 1758)	<i>Hibou moyen-duc</i>	Passage, migration					
				Reproduction indéterminée	Bibliographie : DEBOUT G.				1994
	2001	<i>Aythya marila</i> (Linnaeus, 1761)	<i>Fuligule milouinan</i>	Passage, migration					
				Reproduction indéterminée	Informateur : DESGUE P. - Données de terrain non publiées.		2	61	1996 - 1997
	2473	<i>Botaurus stellaris</i> (Linnaeus, 1758)	<i>Butor étoilé</i>	Passage, migration					
				Reproduction indéterminée	Bibliographie : DEBOUT G. & CAZIN A.			1	2004
	2757	<i>Branta bernicla</i> (Linnaeus, 1758)	<i>Bernache cravant</i>	Passage, migration					
				Reproduction indéterminée	Bibliographie : DEBOUT G. & CAZIN A.			500	2004

Groupe	Code Espèce (CD_NOM)	Nom scientifique de l'espèce	Nomm vernaculaire de l'espèce	Statut(s) biologique(s)	Sources	Degré d'abondance	Effectif inférieur estimé	Effectif supérieur estimé	Année/ Période d'observation
	2750	<i>Branta leucopsis</i> (Bechstein, 1803)	<i>Bernache nonnette</i>	Passage, migration					
				Reproduction indéterminée	Bibliographie : DEBOUT G.			2	1996
	3120	<i>Burhinus oedicephalus</i> (Linnaeus, 1758)	<i>Oedicnème criard</i>	Passage, migration					
				Reproduction indéterminée	Bibliographie : DEBOUT G. & CAZIN A.			1	2004
	2623	<i>Buteo buteo</i> (Linnaeus, 1758)	<i>Buse variable</i>	Passage, migration					
				Reproduction indéterminée	Bibliographie : DEBOUT G. & CAZIN A.			5	2004
	4644	<i>Calcarius lapponicus</i> (Linnaeus, 1758)	<i>Bruant lapon</i>	Passage, migration					
				Reproduction indéterminée	Bibliographie : DEBOUT G. & CAZIN A.			1	1985 - 2004
	4588	<i>Carduelis cannabina</i> (Linnaeus, 1758)	<i>Linotte mélodieuse</i>	Passage, migration					
				Reproduction indéterminée	Bibliographie : DEBOUT G. & CAZIN A.		4000	5100	1985 - 2004
	4583	<i>Carduelis carduelis</i> (Linnaeus, 1758)	<i>Chardonneret élégant</i>	Passage, migration					
				Reproduction indéterminée	Bibliographie : DEBOUT G. & CAZIN A.			1050	1985 - 2004
	4580	<i>Carduelis chloris</i> (Linnaeus, 1758)	<i>Verdier d'Europe</i>	Passage, migration					
				Reproduction indéterminée	Bibliographie : DEBOUT G. & CAZIN A.		100	950	1985 - 2004
	4595	<i>Carduelis flammea</i> (Linnaeus, 1758)	<i>Sizerin flammé</i>	Passage, migration					
				Reproduction indéterminée	Bibliographie : DEBOUT G.			7	2003
	4590	<i>Carduelis flavirostris</i> (Linnaeus, 1758)	<i>Linotte à bec jaune</i>	Passage, migration					
				Reproduction indéterminée	Bibliographie : G.O.Nm.				1991



Groupe	Code Espèce (CD_NOM)	Nom scientifique de l'espèce	Nomm vernaculaire de l'espèce	Statut(s) biologique(s)	Sources	Degré d'abondance	Effectif inférieur estimé	Effectif supérieur estimé	Année/ Période d'observation
	4586	<i>Carduelis spinus</i> (Linnaeus, 1758)	<i>Tarin des aulnes</i>	Passage, migration					
				Reproduction indéterminée	Bibliographie : DEBOUT G. & CAZIN A.			2900	1985 - 2004
	4616	<i>Carpodacus erythrinus</i> (Pallas, 1770)	<i>Roselin cramoisi</i>	Passage, migration					
				Reproduction indéterminée	Bibliographie : DEBOUT G.			3	1996
	2502	<i>Casmerodius albus</i> (Linnaeus, 1758)	<i>Grande Aigrette</i>	Passage, migration					
				Reproduction indéterminée	Bibliographie : DEBOUT G.			1	2003
	4151	<i>Cettia cetti</i> (Temminck, 1820)	<i>Bouscarle de Cetti</i>	Passage, migration					
				Reproduction indéterminée	Bibliographie : DEBOUT G. & CAZIN A.			4	2004
	3140	<i>Charadrius hiaticula</i> Linnaeus, 1758	<i>Grand Gravelot</i>	Passage, migration					
				Reproduction indéterminée	Bibliographie : DEBOUT G.			1	2003
	2514	<i>Ciconia nigra</i> (Linnaeus, 1758)	<i>Cigogne noire</i>	Passage, migration					
				Reproduction indéterminée	Bibliographie : DEBOUT G.			1	2003
	2878	<i>Circus aeruginosus</i> (Linnaeus, 1758)	<i>Busard des roseaux</i>	Passage, migration					
				Reproduction indéterminée	Bibliographie : DEBOUT G. & CAZIN A.			970	2004
	2881	<i>Circus cyaneus</i> (Linnaeus, 1758)	<i>Busard Saint-Martin</i>	Passage, migration					
				Reproduction indéterminée	Bibliographie : DEBOUT G. & CAZIN A.			1	2004
	4155	<i>Cisticola juncidis</i> (Rafinesque, 1810)	<i>Cisticole des joncs</i>	Passage, migration					
				Reproduction indéterminée	Bibliographie : DEBOUT G. & CAZIN A.		1	6	1985 - 2004

Groupe	Code Espèce (CD_NOM)	Nom scientifique de l'espèce	Nomm vernaculaire de l'espèce	Statut(s) biologique(s)	Sources	Degré d'abondance	Effectif inférieur estimé	Effectif supérieur estimé	Année/ Période d'observation
	4625	<i>Coccothraustes coccothraustes</i> (Linnaeus, 1758)	Grosbec casse-noyaux	Passage, migration					
				Reproduction indéterminée	Bibliographie : DEBOUT G. & CAZIN A.			44	1985 - 2004
	3420	<i>Columba livia</i> Gmelin, 1789	Pigeon biset	Passage, migration					
				Reproduction indéterminée	Bibliographie : DEBOUT G. & CAZIN A.			135	2004
	3424	<i>Columba palumbus</i> Linnaeus, 1758	Pigeon ramier	Passage, migration					
				Reproduction indéterminée	Bibliographie : DEBOUT G. & CAZIN A.			6000	1985 - 2004
	4503	<i>Corvus corone</i> Linnaeus, 1758	Corneille noire	Passage, migration					
				Reproduction indéterminée	Bibliographie : DEBOUT G.			114	1996
	4501	<i>Corvus frugilegus</i> Linnaeus, 1758	Corbeau freux	Passage, migration					
				Reproduction indéterminée	Bibliographie : DEBOUT G. & CAZIN A.			19	1985 - 2004
	4494	<i>Corvus monedula</i> Linnaeus, 1758	Choucas des tours	Passage, migration					
				Reproduction indéterminée	Bibliographie : DEBOUT G. & CAZIN A.			350	1985 - 2004
	2996	<i>Coturnix coturnix</i> (Linnaeus, 1758)	Caille des blés	Passage, migration					
				Reproduction indéterminée	Bibliographie : DEBOUT G. & CAZIN A.			1	2004
	3465	<i>Cuculus canorus</i> Linnaeus, 1758	Coucou gris	Passage, migration					
				Reproduction indéterminée	Bibliographie : DEBOUT G.			1	2001
	3703	<i>Delichon urbica</i> (Linnaeus, 1758)	Hirondelle de fenêtre	Passage, migration					
				Reproduction indéterminée	Bibliographie : DEBOUT G. & CAZIN A.			130	1985 - 2004

Groupe	Code Espèce (CD_NOM)	Nom scientifique de l'espèce	Nomm vernaculaire de l'espèce	Statut(s) biologique(s)	Sources	Degré d'abondance	Effectif inférieur estimé	Effectif supérieur estimé	Année/ Période d'observation
	3611	<i>Dendrocopos major</i> (Linnaeus, 1758)	<i>Pic épeiche</i>	Passage, migration					
				Reproduction indéterminée	Bibliographie : DEBOUT G. & CAZIN A.			4	1985 - 2004
	3630	<i>Dendrocopos minor</i> (Linnaeus, 1758)	<i>Pic épeichette</i>	Passage, migration					
				Reproduction indéterminée	Bibliographie : DEBOUT G.			1	2003
	3608	<i>Dryocopus martius</i> (Linnaeus, 1758)	<i>Pic noir</i>	Passage, migration					
				Reproduction indéterminée	Bibliographie : DEBOUT G. & CAZIN A.			2	1985 - 2004
	2497	<i>Egretta garzetta</i> (Linnaeus, 1766)	<i>Aigrette garzette</i>	Passage, migration					
				Reproduction indéterminée	Bibliographie : DEBOUT G. & CAZIN A.			50	2004
	4686	<i>Emberiza calandra</i> Linnaeus, 1758	<i>Bruant proyer</i>	Passage, migration					
				Reproduction indéterminée	Bibliographie : DEBOUT G. & CAZIN A.			55	1985 - 2004
	4659	<i>Emberiza cirlus</i> Linnaeus, 1758	<i>Bruant zizi</i>	Reproduction certaine ou probable	Bibliographie : DEBOUT G. & CAZIN A.			4	2004
	4657	<i>Emberiza citrinella</i> Linnaeus, 1758	<i>Bruant jaune</i>	Reproduction certaine ou probable	Bibliographie : DEBOUT G.			6	1997
	4665	<i>Emberiza hortulana</i> Linnaeus, 1758	<i>Bruant ortolan</i>	Passage, migration					
				Reproduction indéterminée	Bibliographie : DEBOUT G. & CAZIN A.			42	1985 - 2004
	4669	<i>Emberiza schoeniclus</i> (Linnaeus, 1758)	<i>Bruant des roseaux</i>	Passage, migration					
				Reproduction indéterminée	Bibliographie : DEBOUT G.		400	2000	1985 - 1996
	4001	<i>Erithacus rubecula</i> (Linnaeus, 1758)	<i>Rougegorge familier</i>	Passage, migration					
				Reproduction indéterminée	Bibliographie : DEBOUT G. & CAZIN A.			80	2004

Groupe	Code Espèce (CD_NOM)	Nom scientifique de l'espèce	Nomm vernaculaire de l'espèce	Statut(s) biologique(s)	Sources	Degré d'abondance	Effectif inférieur estimé	Effectif supérieur estimé	Année/ Période d'observation
	2938	<i>Falco peregrinus</i> Tunstall, 1771	<i>Faucon pèlerin</i>	Passage, migration Reproduction indéterminée	Bibliographie : DEBOUT G. & CAZIN A.			7	2004
	2679	<i>Falco subbuteo</i> Linnaeus, 1758	<i>Faucon hobereau</i>	Passage, migration Reproduction indéterminée	Bibliographie : DEBOUT G. & CAZIN A.			3	2004
	2669	<i>Falco tinnunculus</i> Linnaeus, 1758	<i>Faucon crécerelle</i>	Reproduction certaine ou probable	Bibliographie : DEBOUT G.				1996
	4330	<i>Ficedula hypoleuca</i> (Pallas, 1764)	<i>Gobemouche noir</i>	Passage, migration Reproduction indéterminée	Bibliographie : DEBOUT G. & CAZIN A.			1	1985 - 2004
	4564	<i>Fringilla coelebs</i> Linnaeus, 1758	<i>Pinson des arbres</i>	Passage, migration Reproduction indéterminée	Bibliographie : DEBOUT G. & CAZIN A.			349000	1985 - 2004
	4568	<i>Fringilla montifringilla</i> Linnaeus, 1758	<i>Pinson du nord, Pinson des Ardennes</i>	Passage, migration Reproduction indéterminée	Bibliographie : DEBOUT G. & CAZIN A.		200	9800	1985 - 2004
	998	<i>Fulmarus glacialis</i> (Linnaeus, 1761)	<i>Pétrel fulmar, Fulmar boréal</i>	Passage, migration Reproduction indéterminée	Bibliographie : DEBOUT G.				1996
	2543	<i>Gallinago gallinago</i> (Linnaeus, 1758)	<i>Bécassine des marais</i>	Passage, migration Reproduction indéterminée	Bibliographie : DEBOUT G. & CAZIN A.			41	2004
	3059	<i>Gallinula chloropus</i> (Linnaeus, 1758)	<i>Poule-d'eau, Gallinule poule-d'eau</i>	Passage, migration Reproduction indéterminée	Bibliographie : DEBOUT G.			2	2003

Groupe	Code Espèce (CD_NOM)	Nom scientifique de l'espèce	Nomm vernaculaire de l'espèce	Statut(s) biologique(s)	Sources	Degré d'abondance	Effectif inférieur estimé	Effectif supérieur estimé	Année/ Période d'observation
	4466	<i>Garrulus glandarius</i> (Linnaeus, 1758)	<i>Geai des chênes</i>	Passage, migration Reproduction indéterminée	Bibliographie : DEBOUT G. & CAZIN A.			30	2004
	956	<i>Gavia arctica</i> (Linnaeus, 1758)	<i>Plongeon arctique</i>	Passage, migration Reproduction indéterminée	Bibliographie : DEBOUT G. & CAZIN A.			5	2004
	959	<i>Gavia immer</i> (Brünnich, 1764)	<i>Plongeon imbrin</i>	Passage, migration Reproduction indéterminée	Bibliographie : DEBOUT G.				1996
	3106	<i>Haematopus ostralegus</i> Linnaeus, 1758	<i>Huitrier pie</i>	Passage, migration Reproduction indéterminée	Bibliographie : DEBOUT G. & CAZIN A.			11	2004
	2651	<i>Hieraetus pennatus</i> (Gmelin, 1788)	<i>Aigle botté</i>	Passage, migration Reproduction indéterminée	Bibliographie : DEBOUT G.			1	2003
	4215	<i>Hippolais polyglotta</i> (Vieillot, 1817)	<i>Hypolaïs polyglotte, Petit contrefaisant</i>	Reproduction certaine ou probable	Bibliographie : DEBOUT G. & CAZIN A.			2	2004
	3696	<i>Hirundo rustica</i> Linnaeus, 1758	<i>Hirondelle rustique, Hirondelle de cheminée</i>	Passage, migration Reproduction indéterminée	Bibliographie : DEBOUT G. & CAZIN A.			1050	1985 - 2004
	3595	<i>Jynx torquilla</i> Linnaeus, 1758	<i>Torcol fourmilier</i>	Passage, migration Reproduction indéterminée	Bibliographie : DEBOUT G. & CAZIN A.			3	1985 - 2004
	3297	<i>Larus fuscus</i> Linnaeus, 1758	<i>Goéland brun</i>	Passage, migration Reproduction indéterminée	Bibliographie : DEBOUT G. & CAZIN A.			85	2004

Groupe	Code Espèce (CD_NOM)	Nom scientifique de l'espèce	Nomm vernaculaire de l'espèce	Statut(s) biologique(s)	Sources	Degré d'abondance	Effectif inférieur estimé	Effectif supérieur estimé	Année/ Période d'observation
3272		<i>Larus melanocephalus</i> Temminck, 1820	Mouette mélanocéphale	Passage, migration					
				Reproduction indéterminée	Bibliographie : DEBOUT G. & CAZIN A.			8	2004
3274		<i>Larus minutus</i> Pallas, 1776	Mouette pygmée	Passage, migration					
				Reproduction indéterminée	Bibliographie : DEBOUT G. & CAZIN A.			56	2004
4167		<i>Locustella naevia</i> (Boddaert, 1783)	Locustelle tachetée	Passage, migration					
				Reproduction indéterminée	Bibliographie : DEBOUT G. & CAZIN A.			1	2004
4603		<i>Loxia curvirostra</i> Linnaeus, 1758	Bec-croisé des sapins	Passage, migration					
				Reproduction indéterminée	Bibliographie : DEBOUT G. & CAZIN A.			6	1985 - 2004
3670		<i>Lullula arborea</i> (Linnaeus, 1758)	Alouette lulu	Hivernage, séjour hors de période de reproduction					
				Reproduction indéterminée	Bibliographie : DEBOUT G.		14	26	1996 - 1997
4013		<i>Luscinia megarhynchos</i> C. L. Brehm, 1831	Rossignol philomèle	Passage, migration					
				Reproduction indéterminée	Bibliographie : DEBOUT G. & CAZIN A.			2	2004
2801		<i>Melanitta fusca</i> (Linnaeus, 1758)	Macreuse brune	Passage, migration					
				Reproduction indéterminée	Bibliographie : DEBOUT G. & CAZIN A.			3	2004
2794		<i>Melanitta nigra</i> (Linnaeus, 1758)	Macreuse noire	Passage, migration					
				Reproduction indéterminée	Bibliographie : DEBOUT G. & CAZIN A.			10000	2004
2816		<i>Mergus serrator</i> Linnaeus, 1758	Harle huppé	Passage, migration					
				Reproduction indéterminée	Bibliographie : DEBOUT G. & CAZIN A.			3	1996 - 2004

Groupe	Code Espèce (CD_NOM)	Nom scientifique de l'espèce	Nomm vernaculaire de l'espèce	Statut(s) biologique(s)	Sources	Degré d'abondance	Effectif inférieur estimé	Effectif supérieur estimé	Année/ Période d'observation
	3582	<i>Merops apiaster</i> <i>Linnaeus, 1758</i>	<i>Guépier d'Europe</i>	Passage, migration					
				Reproduction indéterminée	Bibliographie : DEBOUT G.				1991
	2840	<i>Milvus migrans</i> <i>(Boddaert, 1783)</i>	<i>Milan noir</i>	Passage, migration					
				Reproduction indéterminée	Bibliographie : DEBOUT G.			1	1995
	2844	<i>Milvus milvus</i> <i>(Linnaeus, 1758)</i>	<i>Milan royal</i>	Passage, migration					
				Reproduction indéterminée	Bibliographie : DEBOUT G.			1	1995
	3941	<i>Motacilla alba</i> <i>Linnaeus, 1758</i>	<i>Bergeronnette grise</i>	Passage, migration					
				Reproduction indéterminée	Bibliographie : DEBOUT G. & CAZIN A.			74	1985 - 2004
	3755	<i>Motacilla cinerea</i> <i>Tunstall, 1771</i>	<i>Bergeronnette des ruisseaux</i>	Passage, migration					
				Reproduction indéterminée	Bibliographie : DEBOUT G. & CAZIN A.		200	465	1985 - 2004
	3744	<i>Motacilla flava flava</i> <i>Linnaeus, 1758</i>		Passage, migration					
				Reproduction indéterminée	Bibliographie : DEBOUT G. & CAZIN A.			1075	1985 - 2004
	3947	<i>Motacilla yarelli</i>	<i>Bergeronnette de Yarrell</i>	Passage, migration					
				Reproduction indéterminée	Bibliographie : DEBOUT G. & CAZIN A.			650	2004
	4319	<i>Muscicapa striata</i> <i>(Pallas, 1764)</i>	<i>Gobemouche gris</i>	Passage, migration					
				Reproduction indéterminée	Bibliographie : DEBOUT G. & CAZIN A.			12	1985 - 2004
	2576	<i>Numenius arquata</i> <i>(Linnaeus, 1758)</i>	<i>Courlis cendré</i>	Passage, migration					
				Reproduction indéterminée	Bibliographie : DEBOUT G. & CAZIN A.			9	2004

Groupe	Code Espèce (CD_NOM)	Nom scientifique de l'espèce	Nomm vernaculaire de l'espèce	Statut(s) biologique(s)	Sources	Degré d'abondance	Effectif inférieur estimé	Effectif supérieur estimé	Année/ Période d'observation
	2571	<i>Numenius phaeopus</i> (Linnaeus, 1758)	<i>Courlis corlieu</i>	Passage, migration Reproduction indéterminée	Bibliographie : DEBOUT G.				
	4064	<i>Oenanthe oenanthe</i> (Linnaeus, 1758)	<i>Traquet motteux</i>	Passage, migration Reproduction indéterminée	Bibliographie : DEBOUT G. & CAZIN A.			17	1985 - 2004
	2660	<i>Pandion haliaetus</i> (Linnaeus, 1758)	<i>Balbusard pêcheur</i>	Passage, migration Reproduction indéterminée	Bibliographie : DEBOUT G.			1	1995
	4338	<i>Panurus biarmicus</i> (Linnaeus, 1758)	<i>Panure à moustaches, Mésange à moustaches</i>	Passage, migration Reproduction indéterminée	Bibliographie : DEBOUT G.			1	1995
	4367	<i>Parus ater</i> Linnaeus, 1758	<i>Mésange noire</i>	Passage, migration Reproduction indéterminée	Bibliographie : DEBOUT G. & CAZIN A.			220	1985 - 2004
	3760	<i>Parus caeruleus</i> Linnaeus, 1758	<i>Mésange bleue</i>	Passage, migration Reproduction indéterminée	Bibliographie : DEBOUT G. & CAZIN A.		200	1800	1985 - 2004
	4361	<i>Parus cristatus</i> Linnaeus, 1758	<i>Mésange huppée</i>	Passage, migration Reproduction indéterminée	Bibliographie : DEBOUT G. & CAZIN A.			1	2004
	3764	<i>Parus major</i> Linnaeus, 1758	<i>Mésange charbonnière</i>	Passage, migration Reproduction indéterminée	Bibliographie : DEBOUT G. & CAZIN A.		400	1960	1985 - 2004
	4351	<i>Parus palustris</i> Linnaeus, 1758	<i>Mésange nonnette</i>	Passage, migration Reproduction indéterminée	Bibliographie : DEBOUT G. & CAZIN A.			2	1985 - 2004



Groupe	Code Espèce (CD_NOM)	Nom scientifique de l'espèce	Nomm vernaculaire de l'espèce	Statut(s) biologique(s)	Sources	Degré d'abondance	Effectif inférieur estimé	Effectif supérieur estimé	Année/ Période d'observation
	4525	<i>Passer domesticus</i> (Linnaeus, 1758)	<i>Moineau domestique</i>	Passage, migration					
				Reproduction indéterminée	Bibliographie : DEBOUT G. & CAZIN A.			860	1985 - 2004
	4532	<i>Passer montanus</i> (Linnaeus, 1758)	<i>Moineau friquet</i>	Passage, migration					
				Reproduction indéterminée	Bibliographie : DEBOUT G.		1	49	1985 - 1996
	2989	<i>Perdix perdix</i> (Linnaeus, 1758)	<i>Perdrix grise</i>	Passage, migration					
				Reproduction indéterminée	Bibliographie : DEBOUT G. & CAZIN A.			20	2004
	2832	<i>Pernis apivorus</i> (Linnaeus, 1758)	<i>Bondrée apivore</i>	Passage, migration					
				Reproduction indéterminée	Bibliographie : DEBOUT G. & CAZIN A.			6	2004
	2440	<i>Phalacrocorax carbo</i> (Linnaeus, 1758)	<i>Grand Cormoran</i>	Passage, migration					
				Reproduction indéterminée	Bibliographie : DEBOUT G.			7	2003
	4035	<i>Phoenicurus ochruros</i> (S. G. Gmelin, 1774)	<i>Rougequeue noir</i>	Reproduction certaine ou probable	Bibliographie : DEBOUT G.				1996
	4040	<i>Phoenicurus phoenicurus</i> (Linnaeus, 1758)	<i>Rougequeue à front blanc</i>	Passage, migration					
				Reproduction indéterminée	Bibliographie : DEBOUT G. & CAZIN A.			10	1985 - 2004
	4280	<i>Phylloscopus collybita</i> (Vieillot, 1887)	<i>Pouillot véloce</i>	Hivernage, séjour hors de période de reproduction					
				Reproduction indéterminée	Bibliographie : DEBOUT G.				1996 - 1997
	4297	<i>Phylloscopus inornatus</i> (Blyth, 1842)	<i>Pouillot à grands sourcils</i>	Passage, migration					
				Reproduction indéterminée	Bibliographie : DEBOUT G. & CAZIN A.			1	2004

Groupe	Code Espèce (CD_NOM)	Nom scientifique de l'espèce	Nomm vernaculaire de l'espèce	Statut(s) biologique(s)	Sources	Degré d'abondance	Effectif inférieur estimé	Effectif supérieur estimé	Année/ Période d'observation
	4289	<i>Phylloscopus trochilus</i> (Linnaeus, 1758)	<i>Pouillot fitis</i>	Passage, migration					
				Reproduction indéterminée	Bibliographie : DEBOUT G. & CAZIN A.			30	2004
	4474	<i>Pica pica</i> (Linnaeus, 1758)	<i>Pie bavarde</i>	Passage, migration					
				Reproduction indéterminée	Bibliographie : DEBOUT G.			2	2003
	2530	<i>Platalea leucorodia</i> Linnaeus, 1758	<i>Spatule blanche</i>	Passage, migration					
				Reproduction indéterminée	Bibliographie : DEBOUT G. & CAZIN A.			17	2004
	4649	<i>Plectrophenax nivalis</i> (Linnaeus, 1758)	<i>Bruant des neiges</i>	Passage, migration					
				Reproduction indéterminée	Bibliographie : DEBOUT G.			1	1985 - 2003
	3161	<i>Pluvialis apricaria</i> (Linnaeus, 1758)	<i>Pluvier doré</i>	Hivernage, séjour hors de période de reproduction					
				Reproduction indéterminée	Bibliographie : DEBOUT G.			110	1996
	971	<i>Podiceps auritus</i> (Linnaeus, 1758)	<i>Grèbe esclavon</i>	Passage, migration					
				Reproduction indéterminée	Bibliographie : DEBOUT G. & CAZIN A.			1	2004
	965	<i>Podiceps cristatus</i> (Linnaeus, 1758)	<i>Grèbe huppé</i>	Passage, migration					
				Reproduction indéterminée	Bibliographie : DEBOUT G. & CAZIN A.			4	2004
	3978	<i>Prunella modularis</i> (Linnaeus, 1758)	<i>Accenteur mouchet</i>	Passage, migration					
				Reproduction indéterminée	Bibliographie : DEBOUT G. & CAZIN A.			370	1985 - 2004
1036	<i>Puffinus puffinus mauretanicus</i> P. R. Lowe, 1921	<i>Puffin des Baléares</i>	Passage, migration						
			Reproduction indéterminée	Bibliographie : DEBOUT G. & CAZIN A.			100	2004	

Groupe	Code Espèce (CD_NOM)	Nom scientifique de l'espèce	Nomm vernaculaire de l'espèce	Statut(s) biologique(s)	Sources	Degré d'abondance	Effectif inférieur estimé	Effectif supérieur estimé	Année/ Période d'observation
	4619	<i>Pyrrhula pyrrhula</i> (Linnaeus, 1758)	<i>Bouvreuil pivoine</i>	Reproduction certaine ou probable	Bibliographie : DEBOUT G. & CAZIN A.			2	1985 - 2004
	3116	<i>Recurvirostra avosetta</i> Linnaeus, 1758	<i>Avocette élégante</i>	Passage, migration Reproduction indéterminée	Bibliographie : DEBOUT G.			45	1995
	4314	<i>Regulus ignicapillus</i> (Temminck, 1820)	<i>Roitelet à triple bandeau</i>	Passage, migration Reproduction indéterminée	Bibliographie : DEBOUT G. & CAZIN A.			160	1985 - 2004
	4308	<i>Regulus regulus</i> (Linnaeus, 1758)	<i>Roitelet huppé</i>	Passage, migration Reproduction indéterminée	Bibliographie : DEBOUT G. & CAZIN A.			100	1985 - 2004
	3688	<i>Riparia riparia</i> (Linnaeus, 1758)	<i>Hirondelle de rivage</i>	Passage, migration Reproduction indéterminée	Bibliographie : DEBOUT G. & CAZIN A.			130	1985 - 2004
	4049	<i>Saxicola rubetra</i> (Linnaeus, 1758)	<i>Traquet tarier, Tarier des prés</i>	Passage, migration Reproduction indéterminée	Bibliographie : DEBOUT G. & CAZIN A.			51	1985 - 2004
	4053	<i>Saxicola torquata</i> (Linnaeus, 1766)	<i>Tarier pâtre</i>	Passage, migration Reproduction indéterminée	Bibliographie : DEBOUT G.			4	1985 - 2003
	2559	<i>Scolopax rusticola</i> Linnaeus, 1758	<i>Bécasse des bois</i>	Passage, migration Reproduction indéterminée	Bibliographie : DEBOUT G.			2	2003
	4571	<i>Serinus serinus</i> (Linnaeus, 1766)	<i>Serin cini</i>	Passage, migration Reproduction indéterminée	Bibliographie : DEBOUT G. & CAZIN A.		200	350	1985 - 2004

Groupe	Code Espèce (CD_NOM)	Nom scientifique de l'espèce	Nomm vernaculaire de l'espèce	Statut(s) biologique(s)	Sources	Degré d'abondance	Effectif inférieur estimé	Effectif supérieur estimé	Année/ Période d'observation
	3774	<i>Sitta europaea</i> Linnaeus, 1758	Sittelle torchepot	Passage, migration					
				Reproduction indéterminée	Bibliographie : DEBOUT G.			1	1996
	2005	<i>Somateria mollissima</i> (Linnaeus, 1758)	Eider à duvet	Passage, migration					
				Reproduction indéterminée	Bibliographie : DEBOUT G. & CAZIN A.			1	2004
	3263	<i>Stercorarius skua</i> (Brünnich, 1764)	Grand Labbe	Passage, migration					
				Reproduction indéterminée	Bibliographie : DEBOUT G. & CAZIN A.			3	2004
	3343	<i>Sterna hirundo</i> Linnaeus, 1758	Sterne pierregarin	Passage, migration					
				Reproduction indéterminée	Bibliographie : DEBOUT G. & CAZIN A.			3	2004
	3345	<i>Sterna paradisaea</i> Pontoppidan, 1763	Sterne arctique	Passage, migration					
				Reproduction indéterminée	Bibliographie : DEBOUT G. & CAZIN A.			2	2004
	3342	<i>Sterna sandvicensis</i> Latham, 1787	Sterne caugek	Passage, migration					
				Reproduction indéterminée	Bibliographie : DEBOUT G. & CAZIN A.			1000	2004
	3429	<i>Streptopelia decaocto</i> (Frivaldszky, 1838)	Tourterelle turque	Passage, migration					
				Reproduction indéterminée	Bibliographie : DEBOUT G. & CAZIN A.			263	1985 - 2004
	3439	<i>Streptopelia turtur</i> (Linnaeus, 1758)	Tourterelle des bois	Reproduction certaine ou probable	Bibliographie : DEBOUT G. & CAZIN A.			1	2004
	3518	<i>Strix aluco</i> Linnaeus, 1758	Chouette hulotte	Passage, migration					
				Reproduction indéterminée	Bibliographie : DEBOUT G. & CAZIN A.			1	2004

Groupe	Code Espèce (CD_NOM)	Nom scientifique de l'espèce	Nomm vernaculaire de l'espèce	Statut(s) biologique(s)	Sources	Degré d'abondance	Effectif inférieur estimé	Effectif supérieur estimé	Année/ Période d'observation
4516		<i>Sturnus vulgaris</i> (Linnaeus, 1758)	Étourneau sansonnet	Passage, migration					
				Reproduction indéterminée	Bibliographie : DEBOUT G. & CAZIN A.		60000	135000	1985 - 2004
2434		<i>Sula bassana</i> (Linnaeus, 1758)	Fou de Bassan	Passage, migration					
				Reproduction indéterminée	Bibliographie : DEBOUT G. & CAZIN A.			200	2004
4257		<i>Sylvia atricapilla</i> (Linnaeus, 1758)	Fauvette à tête noire	Passage, migration					
				Reproduction indéterminée	Bibliographie : DEBOUT G. & CAZIN A.			50	1985 - 2004
4254		<i>Sylvia borin</i> (Boddaert, 1783)	Fauvette des jardins	Passage, migration					
				Reproduction indéterminée	Bibliographie : DEBOUT G. & CAZIN A.			3	2004
4252		<i>Sylvia communis</i> Latham, 1787	Fauvette grisette	Reproduction certaine ou probable	Bibliographie : DEBOUT G. & CAZIN A.			3	2004
4247		<i>Sylvia curruca</i> (Linnaeus, 1758)	Fauvette babillarde	Passage, migration					
				Reproduction indéterminée	Bibliographie : DEBOUT G. & CAZIN A.			3	1985 - 2004
2770		<i>Tadorna ferruginea</i> (Pallas, 1764)	Tadorne casarca, Casarca roux	Passage, migration					
				Reproduction indéterminée	Bibliographie : DEBOUT G. & CAZIN A.			7	2004
2584		<i>Tringa erythropus</i> (Pallas, 1764)	Chevalier arlequin	Passage, migration					
				Reproduction indéterminée	Bibliographie : DEBOUT G. & CAZIN A.			2	2004
2594		<i>Tringa nebularia</i> (Gunnerus, 1767)	Chevalier aboyeur	Passage, migration					
				Reproduction indéterminée	Bibliographie : DEBOUT G. & CAZIN A.			1	2004

Groupe	Code Espèce (CD_NOM)	Nom scientifique de l'espèce	Nomm vernaculaire de l'espèce	Statut(s) biologique(s)	Sources	Degré d'abondance	Effectif inférieur estimé	Effectif supérieur estimé	Année/ Période d'observation
	2603	<i>Tringa ochropus</i> <i>Linnaeus, 1758</i>	<i>Chevalier culblanc</i>	Passage, migration					
				Reproduction indéterminée	Bibliographie : DEBOUT G. & CAZIN A.			1	2004
	2586	<i>Tringa totanus</i> <i>(Linnaeus, 1758)</i>	<i>Chevalier gambette</i>	Passage, migration					
				Reproduction indéterminée	Bibliographie : DEBOUT G. & CAZIN A.			1	2004
	3967	<i>Troglodytes troglodytes</i> <i>(Linnaeus, 1758)</i>	<i>Troglodyte mignon</i>	Reproduction certaine ou probable	Bibliographie : DEBOUT G.			12	1997
	4137	<i>Turdus iliacus</i> <i>Linnaeus, 1766</i>	<i>Grive mauvis</i>	Passage, migration					
				Reproduction indéterminée	Bibliographie : DEBOUT G. & CAZIN A.			2200	1985 - 2004
	4117	<i>Turdus merula</i> <i>Linnaeus, 1758</i>	<i>Merle noir</i>	Passage, migration					
				Reproduction indéterminée	Bibliographie : DEBOUT G. & CAZIN A.			160	2004
	4129	<i>Turdus philomelos</i> <i>C. L. Brehm, 1831</i>	<i>Grive musicienne</i>	Passage, migration					
				Reproduction indéterminée	Bibliographie : DEBOUT G. & CAZIN A.			3150	1985 - 2004
	4127	<i>Turdus pilaris</i> <i>Linnaeus, 1758</i>	<i>Grive litorne</i>	Passage, migration					
				Reproduction indéterminée	Bibliographie : DEBOUT G. & CAZIN A.			120	1985 - 2004
	4112	<i>Turdus torquatus</i> <i>Linnaeus, 1758</i>	<i>Merle à plastron</i>	Passage, migration					
				Reproduction indéterminée	Bibliographie : DEBOUT G. & CAZIN A.			1	1985 - 2004
	4142	<i>Turdus viscivorus</i> <i>Linnaeus, 1758</i>	<i>Grive draine</i>	Passage, migration					
				Reproduction indéterminée	Bibliographie : DEBOUT G. & CAZIN A.			232	1985 - 2004

Groupe	Code Espèce (CD_NOM)	Nom scientifique de l'espèce	Nomm vernaculaire de l'espèce	Statut(s) biologique(s)	Sources	Degré d'abondance	Effectif inférieur estimé	Effectif supérieur estimé	Année/ Période d'observation
	3590	<i>Upupa epops</i> <i>Linnaeus, 1758</i>	<i>Huppe fasciée</i>	Passage, migration					
				Reproduction indéterminée	Bibliographie : DEBOUT G. & CAZIN A.		1	2004	
	3379	<i>Uria aalge</i> <i>(Pontoppidan, 1763)</i>	<i>Guillemot de Troil</i>	Passage, migration					
				Reproduction indéterminée	Bibliographie : DEBOUT G.			1996	
	3187	<i>Vanellus vanellus</i> <i>(Linnaeus, 1758)</i>	<i>Vanneau huppé</i>	Passage, migration					
				Reproduction indéterminée	Bibliographie : DEBOUT G. & CAZIN A.		1500	2004	
Orthoptères	66157	<i>Chorthippus albomarginatus</i> <i>(De Geer, 1773)</i>	<i>Criquet marginé</i>	Reproduction indéterminée	Bibliographie : BEAUFILS M.				1990 - 1996
	66141	<i>Chorthippus biguttulus</i> <i>(Linnaeus, 1758)</i>		Reproduction indéterminée	Bibliographie : BEAUFILS M.				1990 - 1996
	66161	<i>Chorthippus parallelus</i> <i>(Zetterstedt, 1821)</i>	<i>Criquet des pâtures, Oedipode parallèle</i>	Reproduction indéterminée	Bibliographie : BEAUFILS M.				1990 - 1996
	66134	<i>Chorthippus vagans</i> <i>(Eversmann, 1848)</i>		Reproduction indéterminée	Bibliographie : BEAUFILS M.				1990 - 1996
	65876	<i>Conocephalus discolor</i> <i>Thunberg, 1815</i>	<i>Conocéphale bigarré, Xiphidion Brun</i>	Reproduction indéterminée	Bibliographie : BEAUFILS M.				1990 - 1996
	65910	<i>Gryllus campestris</i> <i>Linnaeus, 1758</i>	<i>Grillon champêtre, Grillon des champs, Gril, Riquet, Cricri, Grésillon, Grillon sauvage, Petit Cheval du Bon Dieu, Grill</i>	Reproduction indéterminée	Bibliographie : BEAUFILS M.				1990 - 1996
	65636	<i>Leptophyes punctatissima</i> <i>(Bosc, 1792)</i>	<i>Leptophye ponctuée, Sauterelle ponctuée, Barbitiste trèsponctué</i>	Reproduction indéterminée	Bibliographie : BEAUFILS M.				1990 - 1996

Groupe	Code Espèce (CD_NOM)	Nom scientifique de l'espèce	Nomm vernaculaire de l'espèce	Statut(s) biologique(s)	Sources	Degré d'abondance	Effectif inférieur estimé	Effectif supérieur estimé	Année/ Période d'observation
	65889	<i>Meconema thalassinum</i> (De Geer, 1773)	Méconème tambourinaire, Méconème varié, Sauterelle des Chênes	Reproduction indéterminée	Bibliographie : BEAUFILS M.				1990 - 1996
	65722	<i>Metrioptera roeselii</i> (Hagenbach, 1822)	Decticelle bariolée, Dectique brévipenne	Reproduction indéterminée	Bibliographie : BEAUFILS M.				1990 - 1996
	65932	<i>Nemobius sylvestris</i> (Bosc, 1792)	Grillon des bois, Grillon forestier, Nemobie forestier, Némobie forestière	Reproduction indéterminée	Bibliographie : BEAUFILS M.				1990 - 1996
	65740	<i>Pholidoptera griseoptera</i> (De Geer, 1773)	Decticelle cendrée, Ptérolépe aptère	Reproduction indéterminée	Bibliographie : BEAUFILS M.				1990 - 1996
	65697	<i>Platycleis albopunctata</i> (Goeze, 1778)	Decticelle grisâtre, Dectique gris	Reproduction indéterminée	Bibliographie : BEAUFILS M.				1990 - 1996
	66036	<i>Tetrix undulata</i> (Sowerby, 1806)	Tétrix forestier, Tétrix des clairières, Tétrix commun	Reproduction indéterminée	Bibliographie : BEAUFILS M.				1990 - 1996
	65774	<i>Tettigonia viridissima</i> (Linnaeus, 1758)	Grande Sauterelle verte, Sauterelle verte (des prés), Tettigonie verte, Sauterelle à coutelas	Reproduction indéterminée	Bibliographie : BEAUFILS M.				1990 - 1996
Phanérogames	79908	<i>Achillea millefolium</i> L., 1753	Achillée millefeuille, Herbe au charpentier, Sourcils-de-Vénus	Reproduction certaine ou probable	Informateur : BOULLARD P. - Données de terrain non publiées.				1960
	80805	<i>Agrostis vulgaris</i> With., 1796	Agrostide capillaire	Reproduction certaine ou probable	Informateur : BOULLARD P. - Données de terrain non publiées.				1960



Groupe	Code Espèce (CD_NOM)	Nom scientifique de l'espèce	Nomm vernaculaire de l'espèce	Statut(s) biologique(s)	Sources	Degré d'abondance	Effectif inférieur estimé	Effectif supérieur estimé	Année/ Période d'observation
	80857	<i>Aira caryophyllea</i> L., 1753	<i>Canche caryophyllée</i>	Reproduction certaine ou probable	Informateur : DALIBARD V. / CBN Brest - Réseau inventaire et carto armoricaine				2000
	80911	<i>Aira praecox</i> L., 1753	<i>Canche printanière</i>	Reproduction certaine ou probable	Informateur : DALIBARD V. / CBN Brest - Réseau inventaire et carto armoricaine				1999
	82922	<i>Anthoxanthum odoratum</i> L., 1753	<i>Flouve odorante</i>	Reproduction certaine ou probable	Informateur : BOULLARD P. - Données de terrain non publiées.				1960
	82958	<i>Anthriscus vulgaris</i> Pers., 1805	<i>Cerfeuil vulgaire à fruits glabres, Persil sauvage</i>	Reproduction certaine ou probable	Informateur : BOULLARD P. - Données de terrain non publiées.				1960
	82999	<i>Anthyllis vulneraria</i> L., 1753	<i>Anthyllide vulnérable, Trèfle des sables</i>	Reproduction certaine ou probable	Informateur : DALIBARD V. / CBN Brest - Réseau inventaire et carto armoricaine				2000
	83068	<i>Antirrhinum orontium</i> L., 1753	<i>Muflier des champs, Tête-de-mort</i>	Reproduction certaine ou probable	Bibliographie : DEBOUT G.				1989
	83832	<i>Armeria maritima</i> Willd., 1809		Reproduction certaine ou probable	Informateur : RADIGUE F. & MOINET E. - Données de terrain non publiées.				1990 - 1998
	86087	<i>Blackstonia perfoliata</i> (L.) Huds., 1762	<i>Chlorette, Chlore perfoliée</i>	Reproduction certaine ou probable	Informateur : DESGUE P. / CBN Brest - Réseau inventaire et carto armoricaine				1995
	86490	<i>Briza media</i> L., 1753	<i>Brize intermédiaire, Amourette commune</i>	Reproduction certaine ou probable	Informateur : DALIBARD V. / CBN Brest - Réseau inventaire et carto armoricaine				2000
	87501	<i>Calluna vulgaris</i> (L.) Hull, 1808	<i>Callune, Béruee</i>	Reproduction certaine ou probable	Informateur : DALIBARD V. / CBN Brest - Réseau inventaire et carto armoricaine				2000
	88207	<i>Carduus tenuiflorus</i> Curtis, 1793	<i>Chardon à petites fleurs, Chardon à petits capitules</i>	Reproduction certaine ou probable	Informateur : DALIBARD V. / CBN Brest - Réseau inventaire et carto armoricaine				2000

Groupe	Code Espèce (CD_NOM)	Nom scientifique de l'espèce	Nomm vernaculaire de l'espèce	Statut(s) biologique(s)	Sources	Degré d'abondance	Effectif inférieur estimé	Effectif supérieur estimé	Année/ Période d'observation
	89200	<i>Carpinus betulus</i> L., 1753	Charme, Charmille	Reproduction certaine ou probable	Informateur : DALIBARD V. / CBN Brest - Réseau inventaire et carto armoricaine				1999
	90017	<i>Cerastium glomeratum</i> Thuill., 1799	Céaiste aggloméré	Reproduction certaine ou probable	Informateur : BOULLARD P. - Données de terrain non publiées.				1960
	90091	<i>Cerastium semidecandrum</i> L., 1753	Céaiste à 5 étamines, Céaiste variable	Reproduction certaine ou probable	Informateur : DALIBARD V. / CBN Brest - Réseau inventaire et carto armoricaine				1999
	91073	<i>Chrysanthemum segetum</i> L., 1753	Chrysanthème des moissons, Chrysanthème des blés	Reproduction certaine ou probable	Bibliographie : DEBOUT G.				1989
	92038	<i>Cochlearia danica</i> L., 1753	Cranson du Danemark	Reproduction certaine ou probable	Informateur : DALIBARD V. / CBN Brest - Réseau inventaire et carto armoricaine				1960 - 2000
	93190	<i>Crithmum maritimum</i> L., 1753	Criste marine, Fenouil marin, Perce-pierre, Cassepierre	Reproduction certaine ou probable	Informateur : DALIBARD V. / CBN Brest - Réseau inventaire et carto armoricaine				1990 - 2000
	95793	<i>Echium vulgare</i> L., 1753	Vipérine commune, Vipérine vulgaire	Reproduction certaine ou probable	Bibliographie : DEBOUT G.				1989
	96084	<i>Endymion non-scriptus</i> (L.) Garcke, 1849	Jacinthe sauvage, Jacinthe des bois, Scille penchée	Reproduction certaine ou probable	Bibliographie : DEBOUT G. et al.				
	96667	<i>Erica cinerea</i> L., 1753	Bruyère cendrée, Bucane	Reproduction certaine ou probable	Informateur : DALIBARD V. / CBN Brest - Réseau inventaire et carto armoricaine				1960 - 2000
	96895	<i>Erodium cicutarium</i> (L.) L'Hér., 1789	Érodium à feuilles de cigue, Bec de grue, Cicutaire	Reproduction certaine ou probable	Informateur : DALIBARD V. / CBN Brest - Réseau inventaire et carto armoricaine				1999
	97490	<i>Euphorbia cyparissias</i> L., 1753	Euphorbe petit-cyprès, Euphorbe faux Cyprès	Reproduction certaine ou probable	Informateur : DALIBARD V. / CBN Brest - Réseau inventaire et carto armoricaine				1995

Groupe	Code Espèce (CD_NOM)	Nom scientifique de l'espèce	Nomm vernaculaire de l'espèce	Statut(s) biologique(s)	Sources	Degré d'abondance	Effectif inférieur estimé	Effectif supérieur estimé	Année/ Période d'observation
	97621	<i>Euphorbia portlandica</i> L., 1753	<i>Euphorbe des estuaires</i>	Reproduction certaine ou probable	Informateur : DALIBARD V. / CBN Brest - Réseau inventaire et carto armoricaine				1999
	98574	<i>Festuca tenuifolia</i> Sibth., 1794	<i>Fétuque capillaire</i>	Reproduction certaine ou probable	Informateur : BOULLARD P. - Données de terrain non publiées.				1960
	98921	<i>Fraxinus excelsior</i> L., 1753	<i>Frêne élevé, Frêne commun</i>	Reproduction certaine ou probable	Informateur : DALIBARD V. / CBN Brest - Réseau inventaire et carto armoricaine				1999
	99683	<i>Gaudinia fragilis</i> (L.) P.Beauv., 1812	<i>Gaudinie fragile</i>	Reproduction certaine ou probable	Informateur : BOULLARD P. - Données de terrain non publiées.				1960
	100085	<i>Geranium lucidum</i> L., 1753	<i>Géranium luisant</i>	Reproduction certaine ou probable	Informateur : DALIBARD V. / CBN Brest - Réseau inventaire et carto armoricaine				2000
	100132	<i>Geranium purpureum</i> Vill., 1786	<i>Géranium pourpre</i>	Reproduction certaine ou probable	Informateur : DALIBARD V. / CBN Brest - Réseau inventaire et carto armoricaine				2000
	100521	<i>Gnaphalium undulatum</i> L., 1753	<i>Cotonnière ondulée</i>	Reproduction certaine ou probable	Informateur : DALIBARD V. / CBN Brest - Réseau inventaire et carto armoricaine				1999
	100787	<i>Hedera helix</i> L., 1753	<i>Lierre grimpant, Herbe de saint Jean</i>	Reproduction certaine ou probable	Informateur : BOULLARD P. - Données de terrain non publiées.				1960
	103245	<i>Hypericum androsaemum</i> L., 1753	<i>Millepertuis Androsème</i>	Reproduction certaine ou probable	Informateur : DESGUE P. / CBN Brest - Réseau inventaire et carto armoricaine				1995
	103375	<i>Hypochaeris radicata</i> L., 1753	<i>Porcelle enracinée</i>	Reproduction certaine ou probable	Informateur : BOULLARD P. - Données de terrain non publiées.				1960
	103547	<i>Impatiens glandulifera</i> Royle, 1833	<i>Balsamine de l'Himalaya, Balsamine géante, Balsamine rouge</i>	Reproduction certaine ou probable	Informateur : RADIGUE F. & MOINET E. - Données de terrain non publiées.				1990 - 1998

Groupe	Code Espèce (CD_NOM)	Nom scientifique de l'espèce	Nomm vernaculaire de l'espèce	Statut(s) biologique(s)	Sources	Degré d'abondance	Effectif inférieur estimé	Effectif supérieur estimé	Année/ Période d'observation
	103734	<i>Iris foetidissima</i> L., 1753	<i>Iris fétide, Iris gigot, Glaieul puant</i>	Reproduction certaine ou probable	Informateur : BOULLARD P. - Données de terrain non publiées.				1960
	104022	<i>Jasione montana</i> L., 1753	<i>Jasione des montagnes, Herbe à midi</i>	Reproduction certaine ou probable	Informateur : DALIBARD V. / CBN Brest - Réseau inventaire et carto armoricaine				1960 - 2000
	104516	<i>Knautia arvensis</i> (L.) Coult., 1828	<i>Knautie des champs, Oreille-d'âne</i>	Reproduction certaine ou probable	Informateur : BOULLARD P. - Données de terrain non publiées.				1960
	106283	<i>Linum bienne</i> Mill., 1768	<i>Lin à feuilles étroites, Lin bisannuel</i>	Reproduction certaine ou probable	Informateur : DALIBARD V. / CBN Brest - Réseau inventaire et carto armoricaine				2000
	106581	<i>Lonicera periclymenum</i> L., 1753	<i>Chèvrefeuille des bois, Cranquillier</i>	Reproduction certaine ou probable	Informateur : DALIBARD V. / CBN Brest - Réseau inventaire et carto armoricaine				1960 - 1999
	106653	<i>Lotus corniculatus</i> L., 1753	<i>Lotier corniculé, Pied de poule, Sabot-de-la-mariée</i>	Reproduction certaine ou probable	Informateur : BOULLARD P. - Données de terrain non publiées.				1960
	106754	<i>Lunaria annua</i> L., 1753	<i>Monnaie-du-Pape, Lunaire annuelle</i>	Reproduction certaine ou probable	Informateur : DALIBARD V. / CBN Brest - Réseau inventaire et carto armoricaine				1999
	107282	<i>Malva moschata</i> L., 1753	<i>Mauve musquée</i>	Reproduction certaine ou probable	Informateur : DALIBARD V. / CBN Brest - Réseau inventaire et carto armoricaine				1999
	107318	<i>Malva sylvestris</i> L., 1753	<i>Mauve sauvage, Mauve sylvestre, Grande mauve</i>	Reproduction certaine ou probable	Informateur : DALIBARD V. / CBN Brest - Réseau inventaire et carto armoricaine				1960 - 1999
	110914	<i>Orchis mascula</i> (L.) L., 1755	<i>Orchis mâle, Herbe à la couleuvre</i>	Reproduction certaine ou probable	Informateur : DALIBARD V. / CBN Brest - Réseau inventaire et carto armoricaine				1999
	113122	<i>Phelypaea millefolii</i> (Rchb.) Corb., 1894		Reproduction certaine ou probable	Informateur : BOULLARD P. - Données de terrain non publiées.				1960

Groupe	Code Espèce (CD_NOM)	Nom scientifique de l'espèce	Nomm vernaculaire de l'espèce	Statut(s) biologique(s)	Sources	Degré d'abondance	Effectif inférieur estimé	Effectif supérieur estimé	Année/ Période d'observation
	113842	<i>Plantago coronopus</i> L., 1753	<i>Plantain Corne-de-cerf, Plantain corne-de-bœuf, Pied-de-corbeau</i>	Reproduction certaine ou probable	Informateur : RADIGUE F. & MOINET E. - Données de terrain non publiées.				1990 - 1998
	114595	<i>Polygala vulgaris</i> L., 1753	<i>Polygala commun, Polygala vulgaire</i>	Reproduction certaine ou probable	Informateur : DALIBARD V. / CBN Brest - Réseau inventaire et carto armoricaine				1999
	115470	<i>Potentilla erecta</i> (L.) Rausch., 1797	<i>Potentille tormentille</i>	Reproduction certaine ou probable	Informateur : BOULLARD P. - Données de terrain non publiées.				1960
	116142	<i>Prunus spinosa</i> L., 1753	<i>Épine noire, Prunellier, Pelossier</i>	Reproduction certaine ou probable	Bibliographie : DEBOUT G. et al.				
	116759	<i>Quercus robur</i> L., 1753	<i>Chêne pédonculé, Gravelin</i>	Reproduction certaine ou probable	Informateur : DALIBARD V. / CBN Brest - Réseau inventaire et carto armoricaine				1960 - 1999
	116870	<i>Radiola linoides</i> Roth, 1788	<i>Radiole faux-lin, Radiole, Faux lin</i>	Reproduction certaine ou probable	Informateur : DALIBARD V. / CBN Brest - Réseau inventaire et carto armoricaine				1999
	117458	<i>Reseda lutea</i> L., 1753	<i>Réséda jaune, Réséda bâtard</i>	Reproduction certaine ou probable	Informateur : BOULLARD P. - Données de terrain non publiées.				1960
	117533	<i>Rhamnus frangula</i> L., 1753	<i>Bourdaine, Bourgène</i>	Reproduction certaine ou probable	Informateur : BOULLARD P. - Données de terrain non publiées.				1960
	119698	<i>Ruscus aculeatus</i> L., 1753	<i>Fragon, Petit houx, Buis piquant</i>	Reproduction certaine ou probable	Informateur : DALIBARD V. / CBN Brest - Réseau inventaire et carto armoricaine				2000
	120700	<i>Salvia verbenaca</i> L., 1753	<i>Sauge fausse-verveine</i>	Reproduction certaine ou probable	Informateur : DALIBARD V. / CBN Brest - Réseau inventaire et carto armoricaine				1999
	120717	<i>Sambucus nigra</i> L., 1753	<i>Sureau noir, Sampéquier</i>	Reproduction certaine ou probable	Informateur : BOULLARD P. - Données de terrain non publiées.				1960

Groupe	Code Espèce (CD_NOM)	Nom scientifique de l'espèce	Nomm vernaculaire de l'espèce	Statut(s) biologique(s)	Sources	Degré d'abondance	Effectif inférieur estimé	Effectif supérieur estimé	Année/ Période d'observation
	120732	<i>Samolus valerandi</i> L., 1753	<i>Samole de Valerand, Mouron d'eau</i>	Reproduction certaine ou probable	Informateur : DALIBARD V. / CBN Brest - Réseau inventaire et carto armoricaine				1995
	120867	<i>Sarothamnus scoparius</i> (L.) Wimm. ex W.D.J.Koch, 1837	<i>Genêt à balai, Juniesse</i>	Reproduction certaine ou probable	Informateur : BOULLARD P. - Données de terrain non publiées.				1960
	122726	<i>Senecio sylvaticus</i> L., 1753	<i>Séneçon des bois, Séneçon des forêts</i>	Reproduction certaine ou probable	Informateur : BOULLARD P. - Données de terrain non publiées.				1960
	123164	<i>Sherardia arvensis</i> L., 1753	<i>Rubéole des champs, Gratton fleuri</i>	Reproduction certaine ou probable	Informateur : BOULLARD P. - Données de terrain non publiées.				1960
	123352	<i>Sieglingia decumbens</i> (L.) Bernh., 1800	<i>Sieglingie retombante</i>	Reproduction certaine ou probable	Informateur : BOULLARD P. - Données de terrain non publiées.				1960
	123541	<i>Silene maritima</i> With., 1796	<i>Silène à une seule fleur, Silène de Bastard</i>	Reproduction certaine ou probable	Informateur : BOULLARD P. - Données de terrain non publiées.				1960
	123568	<i>Silene nutans</i> L., 1753	<i>Silène nutans, Silène penché</i>	Reproduction certaine ou probable	Informateur : DALIBARD V. / CBN Brest - Réseau inventaire et carto armoricaine				1960 - 2000
	123705	<i>Silybum marianum</i> (L.) Gaertn., 1791	<i>Chardon marie, Chardon marbré</i>	Reproduction certaine ou probable	Informateur : DALIBARD V. / CBN Brest - Réseau inventaire et carto armoricaine				1999
	124034	<i>Solanum dulcamara</i> L., 1753	<i>Douce amère, Bronde</i>	Reproduction certaine ou probable	Informateur : BOULLARD P. - Données de terrain non publiées.				1960
	124205	<i>Solidago virgaurea</i> L., 1753	<i>Solidage verge d'or, Herbe des Juifs</i>	Reproduction certaine ou probable	Informateur : BOULLARD P. - Données de terrain non publiées.				1960
	125447	<i>Tamus communis</i> L., 1753	<i>Sceau de Notre Dame</i>	Reproduction certaine ou probable	Informateur : BOULLARD P. - Données de terrain non publiées.				1960

Groupe	Code Espèce (CD_NOM)	Nom scientifique de l'espèce	Nomm vernaculaire de l'espèce	Statut(s) biologique(s)	Sources	Degré d'abondance	Effectif inférieur estimé	Effectif supérieur estimé	Année/ Période d'observation
	125831	<i>Teesdalia nudicaulis</i> (L.) R.Br., 1812	<i>Téesdalie à tige nue</i>	Reproduction certaine ou probable	Informateur : DALIBARD V. / CBN Brest - Réseau inventaire et carto armoricaine				2000
	126035	<i>Teucrium scorodonia</i> L., 1753	<i>Germandrée, Sauge des bois, Germandrée Scorodoine</i>	Reproduction certaine ou probable	Informateur : BOULLARD P. - Données de terrain non publiées.				1960
	126515	<i>Thymus drucei</i> Ronniger, 1924	<i>Serpolet de Druce</i>	Reproduction certaine ou probable	Informateur : BOULLARD P. - Données de terrain non publiées.				1960
	126564	<i>Thymus praecox</i> Opiz, 1824		Reproduction certaine ou probable	Informateur : DALIBARD V. / CBN Brest - Réseau inventaire et carto armoricaine				1999
	126566	<i>Thymus pulegioides</i> L., 1753	<i>Thym faux pouliot</i>	Reproduction certaine ou probable	Informateur : DALIBARD V. / CBN Brest - Réseau inventaire et carto armoricaine				2000
	128114	<i>Ulex europaeus</i> L., 1753	<i>Ajonc d'Europe, Bois jonc, Jonc marin, Vigneau, Landier</i>	Reproduction certaine ou probable	Informateur : DALIBARD V. / CBN Brest - Réseau inventaire et carto armoricaine				2000
	128125	<i>Ulex nanus</i> T.F.Forst. ex Symons, 1798	<i>Ajonc nain, Petit ajonc, Petit Landin</i>	Reproduction certaine ou probable	Bibliographie : DEBOUT G. et al.				
	128214	<i>Umbilicus pendulinus</i> DC., 1805	<i>Nombril de vénus, Oreille-d'abbé</i>	Reproduction certaine ou probable	Informateur : BOULLARD P. - Données de terrain non publiées.				1960
	128660	<i>Verbascum thapsus</i> L., 1753	<i>Molène bouillon-blanc, Herbe de saint Fiacre</i>	Reproduction certaine ou probable	Informateur : BOULLARD P. - Données de terrain non publiées.				1960
Ptéridophytes	84458	<i>Asplenium adiantum-nigrum</i> L., 1753	<i>Capillaire noir, Doradille noir</i>	Reproduction certaine ou probable	Informateur : RADIGUE F. & MOINET E. - Données de terrain non publiées.				1990 - 1998
	84524	<i>Asplenium scolopendrium</i> L., 1753	<i>Scolopendre, Scolopendre officinale</i>	Reproduction certaine ou probable	Informateur : RADIGUE F. & MOINET E. - Données de terrain non publiées.				1990 - 1998

Groupe	Code Espèce (CD_NOM)	Nom scientifique de l'espèce	Nomm vernaculaire de l'espèce	Statut(s) biologique(s)	Sources	Degré d'abondance	Effectif inférieur estimé	Effectif supérieur estimé	Année/ Période d'observation
	114972	<i>Polypodium interjectum</i> Shivas, 1961	<i>Polypode intermédiaire</i>	Reproduction certaine ou probable	Informateur : RADIGUE F. & MOINET E. - Données de terrain non publiées.				1990 - 1998
	115041	<i>Polystichum aculeatum</i> (L.) Roth, 1799	<i>Polystic à aiguillons, Polystic à frondes munies d'aiguillons</i>	Reproduction certaine ou probable	Informateur : RADIGUE F. & MOINET E. - Données de terrain non publiées.				1990 - 1998
	115057	<i>Polystichum filix-mas</i> (L.) Roth, 1799	<i>Fougère mâle</i>	Reproduction certaine ou probable	Informateur : BOULLARD P. - Données de terrain non publiées.				1960
	115076	<i>Polystichum setiferum</i> (Forssk.) T.Moore ex Woyn., 1913	<i>Polystic à frondes soyeuses, Fougère des fleuristes, Aspidium à cils raides</i>	Reproduction certaine ou probable	Informateur : RADIGUE F. & MOINET E. - Données de terrain non publiées.				1990 - 1998
	116265	<i>Pteridium aquilinum</i> (L.) Kuhn, 1879	<i>Fougère aigle, Porte-aigle</i>	Reproduction certaine ou probable	Informateur : BOULLARD P. - Données de terrain non publiées.				1960
Reptiles	77490	<i>Anguis fragilis</i> Linnaeus, 1758	<i>Orvet fragile (L')</i>	Reproduction indéterminée	Bibliographie : DEBOUT G.				1991



### 7.3 Espèces à statut réglementé

Groupe	Code Espèce (CD_NOM)	Espèce (nom scientifique)	Statut de détermination	Réglementation
Mammifères	60636	<i>Meles meles</i> (Linnaeus, 1758)	Autre	Liste des espèces de gibier dont la chasse est autorisée ( <a href="#">lien</a> )
	60686	<i>Mustela erminea</i> Linnaeus, 1758	Autre	Liste des espèces de gibier dont la chasse est autorisée ( <a href="#">lien</a> )
	60981	<i>Sus scrofa</i> Linnaeus, 1758	Autre	Liste des espèces de gibier dont la chasse est autorisée ( <a href="#">lien</a> )
	61714	<i>Oryctolagus cuniculus</i> (Linnaeus, 1758)	Autre	Liste des espèces de gibier dont la chasse est autorisée ( <a href="#">lien</a> )
Oiseaux	956	<i>Gavia arctica</i> (Linnaeus, 1758)	Autre	Directive 79/409/CEE (Directive européenne dite Directive Oiseaux) ( <a href="#">lien</a> )
				Liste des oiseaux protégés sur l'ensemble du territoire et les modalités de leur protection ( <a href="#">lien</a> )
	959	<i>Gavia immer</i> (Brünnich, 1764)	Autre	Directive 79/409/CEE (Directive européenne dite Directive Oiseaux) ( <a href="#">lien</a> )
				Liste des oiseaux protégés sur l'ensemble du territoire et les modalités de leur protection ( <a href="#">lien</a> )
	965	<i>Podiceps cristatus</i> (Linnaeus, 1758)	Autre	Liste des oiseaux protégés sur l'ensemble du territoire et les modalités de leur protection ( <a href="#">lien</a> )
	971	<i>Podiceps auritus</i> (Linnaeus, 1758)	Autre	Directive 79/409/CEE (Directive européenne dite Directive Oiseaux) ( <a href="#">lien</a> )
				Liste des oiseaux protégés sur l'ensemble du territoire et les modalités de leur protection ( <a href="#">lien</a> )
	998	<i>Fulmarus glacialis</i> (Linnaeus, 1761)	Autre	Liste des oiseaux protégés sur l'ensemble du territoire et les modalités de leur protection ( <a href="#">lien</a> )
	1958	<i>Anas crecca</i> Linnaeus, 1758	Autre	Liste des espèces de gibier dont la chasse est autorisée ( <a href="#">lien</a> )
				Protection et commercialisation de certaines espèces d'oiseaux sur le territoire français national ( <a href="#">lien</a> )
	1966	<i>Anas platyrhynchos</i> Linnaeus, 1758	Autre	Liste des espèces de gibier dont la chasse est autorisée ( <a href="#">lien</a> )
				Prévention de l'introduction et de la propagation des espèces animales exotiques envahissantes sur le territoire de la Guadeloupe ( <a href="#">lien</a> )
				Prévention de l'introduction et de la propagation des espèces animales exotiques envahissantes sur le territoire de la Martinique ( <a href="#">lien</a> )
	2001	<i>Aythya marila</i> (Linnaeus, 1761)	Autre	Liste des espèces de gibier dont la chasse est autorisée ( <a href="#">lien</a> )
				Protection et commercialisation de certaines espèces d'oiseaux sur le territoire français national ( <a href="#">lien</a> )
	2005	<i>Somateria mollissima</i> (Linnaeus, 1758)	Autre	Liste des espèces de gibier dont la chasse est autorisée ( <a href="#">lien</a> )
Protection et commercialisation de certaines espèces d'oiseaux sur le territoire français national ( <a href="#">lien</a> )				
2411	<i>Gavia stellata</i> (Pontoppidan, 1763)	Déterminante	Directive 79/409/CEE (Directive européenne dite Directive Oiseaux) ( <a href="#">lien</a> )	
			Liste des oiseaux protégés sur l'ensemble du territoire et les modalités de leur protection ( <a href="#">lien</a> )	
2440	<i>Phalacrocorax carbo</i> (Linnaeus, 1758)	Autre	Liste des oiseaux protégés sur l'ensemble du territoire et les modalités de leur protection ( <a href="#">lien</a> )	
2473	<i>Botaurus stellaris</i> (Linnaeus, 1758)	Autre	Directive 79/409/CEE (Directive européenne dite Directive Oiseaux) ( <a href="#">lien</a> )	
			Liste des oiseaux protégés sur l'ensemble du territoire et les modalités de leur protection ( <a href="#">lien</a> )	
2497	<i>Egretta garzetta</i> (Linnaeus, 1766)	Autre	Directive 79/409/CEE (Directive européenne dite Directive Oiseaux) ( <a href="#">lien</a> )	
			Liste des oiseaux protégés sur l'ensemble du territoire et les modalités de leur protection ( <a href="#">lien</a> )	

Groupe	Code Espèce (CD_NOM)	Espèce (nom scientifique)	Statut de détermination	Réglementation
				Liste des oiseaux représentés dans le département de la Guyane protégés sur l'ensemble du territoire et les modalités de leur protection ( <a href="#">lien</a> )
				Prévention de l'introduction et de la propagation des espèces animales exotiques envahissantes sur le territoire de la Guadeloupe ( <a href="#">lien</a> )
	2506	<i>Ardea cinerea</i> Linnaeus, 1758	Autre	Liste des oiseaux protégés sur l'ensemble du territoire et les modalités de leur protection ( <a href="#">lien</a> )
				Prévention de l'introduction et de la propagation des espèces animales exotiques envahissantes sur le territoire de la Réunion ( <a href="#">lien</a> )
	2514	<i>Ciconia nigra</i> (Linnaeus, 1758)	Autre	Directive 79/409/CEE (Directive européenne dite Directive Oiseaux) ( <a href="#">lien</a> )
				Liste des oiseaux protégés sur l'ensemble du territoire et les modalités de leur protection ( <a href="#">lien</a> )
	2530	<i>Platalea leucorodia</i> Linnaeus, 1758	Autre	Directive 79/409/CEE (Directive européenne dite Directive Oiseaux) ( <a href="#">lien</a> )
				Liste des oiseaux protégés sur l'ensemble du territoire et les modalités de leur protection ( <a href="#">lien</a> )
	2543	<i>Gallinago gallinago</i> (Linnaeus, 1758)	Autre	Liste des espèces de gibier dont la chasse est autorisée ( <a href="#">lien</a> )
				Protection et commercialisation de certaines espèces d'oiseaux sur le territoire français national ( <a href="#">lien</a> )
	2559	<i>Scolopax rusticola</i> Linnaeus, 1758	Autre	Liste des espèces de gibier dont la chasse est autorisée ( <a href="#">lien</a> )
				Protection et commercialisation de certaines espèces d'oiseaux sur le territoire français national ( <a href="#">lien</a> )
	2571	<i>Numenius phaeopus</i> (Linnaeus, 1758)	Autre	Liste des espèces de gibier dont la chasse est autorisée ( <a href="#">lien</a> )
				Liste des oiseaux représentés dans le département de la Guyane protégés sur l'ensemble du territoire et les modalités de leur protection ( <a href="#">lien</a> )
				Protection et commercialisation de certaines espèces d'oiseaux sur le territoire français national ( <a href="#">lien</a> )
	2576	<i>Numenius arquata</i> (Linnaeus, 1758)	Autre	Liste des espèces de gibier dont la chasse est autorisée ( <a href="#">lien</a> )
				Prévention de l'introduction et de la propagation des espèces animales exotiques envahissantes sur le territoire de la Réunion ( <a href="#">lien</a> )
				Protection et commercialisation de certaines espèces d'oiseaux sur le territoire français national ( <a href="#">lien</a> )
	2584	<i>Tringa erythropus</i> (Pallas, 1764)	Autre	Liste des espèces de gibier dont la chasse est autorisée ( <a href="#">lien</a> )
				Protection et commercialisation de certaines espèces d'oiseaux sur le territoire français national ( <a href="#">lien</a> )
	2586	<i>Tringa totanus</i> (Linnaeus, 1758)	Autre	Liste des espèces de gibier dont la chasse est autorisée ( <a href="#">lien</a> )
				Protection et commercialisation de certaines espèces d'oiseaux sur le territoire français national ( <a href="#">lien</a> )
	2594	<i>Tringa nebularia</i> (Gunnerus, 1767)	Autre	Liste des espèces de gibier dont la chasse est autorisée ( <a href="#">lien</a> )
				Liste des oiseaux représentés dans le département de la Guyane protégés sur l'ensemble du territoire et les modalités de leur protection ( <a href="#">lien</a> )
				Prévention de l'introduction et de la propagation des espèces animales exotiques envahissantes sur le territoire de la Réunion ( <a href="#">lien</a> )
				Protection et commercialisation de certaines espèces d'oiseaux sur le territoire français national ( <a href="#">lien</a> )
	2603	<i>Tringa ochropus</i> Linnaeus, 1758	Autre	Liste des oiseaux protégés sur l'ensemble du territoire et les modalités de leur protection ( <a href="#">lien</a> )

Groupe	Code Espèce (CD_NOM)	Espèce (nom scientifique)	Statut de détermination	Réglementation
	2616	<i>Actitis hypoleucos</i> (Linnaeus, 1758)	Autre	Liste des oiseaux protégés sur l'ensemble du territoire et les modalités de leur protection ( <a href="#">lien</a> ) Prévention de l'introduction et de la propagation des espèces animales exotiques envahissantes sur le territoire de la Réunion ( <a href="#">lien</a> )
	2623	<i>Buteo buteo</i> (Linnaeus, 1758)	Autre	Liste des oiseaux protégés sur l'ensemble du territoire et les modalités de leur protection ( <a href="#">lien</a> )
	2651	<i>Hieraaetus pennatus</i> (Gmelin, 1788)	Autre	Directive 79/409/CEE (Directive européenne dite Directive Oiseaux) ( <a href="#">lien</a> ) Liste des oiseaux protégés sur l'ensemble du territoire et les modalités de leur protection ( <a href="#">lien</a> )
	2660	<i>Pandion haliaetus</i> (Linnaeus, 1758)	Autre	Directive 79/409/CEE (Directive européenne dite Directive Oiseaux) ( <a href="#">lien</a> ) Liste des oiseaux protégés sur l'ensemble du territoire et les modalités de leur protection ( <a href="#">lien</a> ) Liste des oiseaux représentés dans le département de la Guyane protégés sur l'ensemble du territoire et les modalités de leur protection ( <a href="#">lien</a> )
	2669	<i>Falco tinnunculus</i> Linnaeus, 1758	Autre	Liste des oiseaux protégés sur l'ensemble du territoire et les modalités de leur protection ( <a href="#">lien</a> ) Liste des oiseaux représentés dans le département de la Guyane protégés sur l'ensemble du territoire et les modalités de leur protection ( <a href="#">lien</a> ) Prévention de l'introduction et de la propagation des espèces animales exotiques envahissantes sur le territoire de la Guadeloupe ( <a href="#">lien</a> )
	2676	<i>Falco columbarius</i> Linnaeus, 1758	Déterminante	Directive 79/409/CEE (Directive européenne dite Directive Oiseaux) ( <a href="#">lien</a> ) Liste des oiseaux protégés sur l'ensemble du territoire et les modalités de leur protection ( <a href="#">lien</a> ) Liste des oiseaux représentés dans le département de la Guyane protégés sur l'ensemble du territoire et les modalités de leur protection ( <a href="#">lien</a> ) Prévention de l'introduction et de la propagation des espèces animales exotiques envahissantes sur le territoire de la Guadeloupe ( <a href="#">lien</a> ) Prévention de l'introduction et de la propagation des espèces animales exotiques envahissantes sur le territoire de la Martinique ( <a href="#">lien</a> )
	2679	<i>Falco subbuteo</i> Linnaeus, 1758	Autre	Liste des oiseaux protégés sur l'ensemble du territoire et les modalités de leur protection ( <a href="#">lien</a> )
	2750	<i>Branta leucopsis</i> (Bechstein, 1803)	Autre	Directive 79/409/CEE (Directive européenne dite Directive Oiseaux) ( <a href="#">lien</a> ) Liste des oiseaux protégés sur l'ensemble du territoire et les modalités de leur protection ( <a href="#">lien</a> )
	2757	<i>Branta bernicla</i> (Linnaeus, 1758)	Autre	Liste des oiseaux protégés sur l'ensemble du territoire et les modalités de leur protection ( <a href="#">lien</a> )
	2767	<i>Tadorna tadorna</i> (Linnaeus, 1758)	Déterminante	Liste des oiseaux protégés sur l'ensemble du territoire et les modalités de leur protection ( <a href="#">lien</a> )
	2770	<i>Tadorna ferruginea</i> (Pallas, 1764)	Autre	Directive 79/409/CEE (Directive européenne dite Directive Oiseaux) ( <a href="#">lien</a> ) Liste des oiseaux protégés sur l'ensemble du territoire et les modalités de leur protection ( <a href="#">lien</a> )
	2794	<i>Melanitta nigra</i> (Linnaeus, 1758)	Autre	Liste des espèces de gibier dont la chasse est autorisée ( <a href="#">lien</a> ) Protection et commercialisation de certaines espèces d'oiseaux sur le territoire français national ( <a href="#">lien</a> )
	2801	<i>Melanitta fusca</i> (Linnaeus, 1758)	Autre	Liste des espèces de gibier dont la chasse est autorisée ( <a href="#">lien</a> ) Protection et commercialisation de certaines espèces d'oiseaux sur le territoire français national ( <a href="#">lien</a> )

Groupe	Code Espèce (CD_NOM)	Espèce (nom scientifique)	Statut de détermination	Réglementation
	2816	<i>Mergus serrator</i> (Linnaeus, 1758)	Autre	Liste des oiseaux protégés sur l'ensemble du territoire et les modalités de leur protection ( <a href="#">lien</a> )
	2832	<i>Pernis apivorus</i> (Linnaeus, 1758)	Autre	Directive 79/409/CEE (Directive européenne dite Directive Oiseaux) ( <a href="#">lien</a> ) Liste des oiseaux protégés sur l'ensemble du territoire et les modalités de leur protection ( <a href="#">lien</a> )
	2840	<i>Milvus migrans</i> (Boddaert, 1783)	Autre	Directive 79/409/CEE (Directive européenne dite Directive Oiseaux) ( <a href="#">lien</a> ) Liste des oiseaux protégés sur l'ensemble du territoire et les modalités de leur protection ( <a href="#">lien</a> ) Prévention de l'introduction et de la propagation des espèces animales exotiques envahissantes sur le territoire de la Guadeloupe ( <a href="#">lien</a> ) Prévention de l'introduction et de la propagation des espèces animales exotiques envahissantes sur le territoire de la Réunion ( <a href="#">lien</a> )
	2844	<i>Milvus milvus</i> (Linnaeus, 1758)	Autre	Directive 79/409/CEE (Directive européenne dite Directive Oiseaux) ( <a href="#">lien</a> ) Liste des oiseaux protégés sur l'ensemble du territoire et les modalités de leur protection ( <a href="#">lien</a> )
	2878	<i>Circus aeruginosus</i> (Linnaeus, 1758)	Autre	Directive 79/409/CEE (Directive européenne dite Directive Oiseaux) ( <a href="#">lien</a> ) Liste des oiseaux protégés sur l'ensemble du territoire et les modalités de leur protection ( <a href="#">lien</a> ) Prévention de l'introduction et de la propagation des espèces animales exotiques envahissantes sur le territoire de la Guadeloupe ( <a href="#">lien</a> )
	2881	<i>Circus cyaneus</i> (Linnaeus, 1758)	Autre	Directive 79/409/CEE (Directive européenne dite Directive Oiseaux) ( <a href="#">lien</a> ) Liste des oiseaux protégés sur l'ensemble du territoire et les modalités de leur protection ( <a href="#">lien</a> )
	2891	<i>Accipiter gentilis</i> (Linnaeus, 1758)	Autre	Liste des oiseaux protégés sur l'ensemble du territoire et les modalités de leur protection ( <a href="#">lien</a> )
	2895	<i>Accipiter nisus</i> (Linnaeus, 1758)	Autre	Liste des oiseaux protégés sur l'ensemble du territoire et les modalités de leur protection ( <a href="#">lien</a> )
	2938	<i>Falco peregrinus</i> Tunstall, 1771	Autre	Directive 79/409/CEE (Directive européenne dite Directive Oiseaux) ( <a href="#">lien</a> ) Liste des oiseaux protégés sur l'ensemble du territoire et les modalités de leur protection ( <a href="#">lien</a> ) Liste des oiseaux représentés dans le département de la Guyane protégés sur l'ensemble du territoire et les modalités de leur protection ( <a href="#">lien</a> ) Prévention de l'introduction et de la propagation des espèces animales exotiques envahissantes sur le territoire de la Guadeloupe ( <a href="#">lien</a> ) Prévention de l'introduction et de la propagation des espèces animales exotiques envahissantes sur le territoire de la Martinique ( <a href="#">lien</a> )
	2975	<i>Alectoris rufa</i> (Linnaeus, 1758)	Autre	Liste des espèces de gibier dont la chasse est autorisée ( <a href="#">lien</a> )
	2989	<i>Perdix perdix</i> (Linnaeus, 1758)	Autre	Liste des espèces de gibier dont la chasse est autorisée ( <a href="#">lien</a> )
	2996	<i>Coturnix coturnix</i> (Linnaeus, 1758)	Autre	Liste des espèces de gibier dont la chasse est autorisée ( <a href="#">lien</a> ) Protection et commercialisation de certaines espèces d'oiseaux sur le territoire français national ( <a href="#">lien</a> )
	3059	<i>Gallinula chloropus</i> (Linnaeus, 1758)	Autre	Liste des espèces de gibier dont la chasse est autorisée ( <a href="#">lien</a> ) Protection et commercialisation de certaines espèces d'oiseaux sur le territoire français national ( <a href="#">lien</a> )

Groupe	Code Espèce (CD_NOM)	Espèce (nom scientifique)	Statut de détermination	Réglementation
	3106	<i>Haematopus ostralegus</i> Linnaeus, 1758	Autre	Liste des espèces de gibier dont la chasse est autorisée ( <a href="#">lien</a> )
				Protection et commercialisation de certaines espèces d'oiseaux sur le territoire français national ( <a href="#">lien</a> )
	3116	<i>Recurvirostra avosetta</i> Linnaeus, 1758	Autre	Directive 79/409/CEE (Directive européenne dite Directive Oiseaux) ( <a href="#">lien</a> )
				Liste des oiseaux protégés sur l'ensemble du territoire et les modalités de leur protection ( <a href="#">lien</a> )
	3120	<i>Burhinus oedicanus</i> (Linnaeus, 1758)	Autre	Directive 79/409/CEE (Directive européenne dite Directive Oiseaux) ( <a href="#">lien</a> )
				Liste des oiseaux protégés sur l'ensemble du territoire et les modalités de leur protection ( <a href="#">lien</a> )
	3140	<i>Charadrius hiaticula</i> Linnaeus, 1758	Autre	Liste des oiseaux protégés sur l'ensemble du territoire et les modalités de leur protection ( <a href="#">lien</a> )
				Prévention de l'introduction et de la propagation des espèces animales exotiques envahissantes sur le territoire de la Guadeloupe ( <a href="#">lien</a> )
				Prévention de l'introduction et de la propagation des espèces animales exotiques envahissantes sur le territoire de la Réunion ( <a href="#">lien</a> )
	3161	<i>Pluvialis apricaria</i> (Linnaeus, 1758)	Autre	Directive 79/409/CEE (Directive européenne dite Directive Oiseaux) ( <a href="#">lien</a> )
				Liste des espèces de gibier dont la chasse est autorisée ( <a href="#">lien</a> )
				Protection et commercialisation de certaines espèces d'oiseaux sur le territoire français national ( <a href="#">lien</a> )
	3187	<i>Vanellus vanellus</i> (Linnaeus, 1758)	Autre	Liste des espèces de gibier dont la chasse est autorisée ( <a href="#">lien</a> )
				Protection et commercialisation de certaines espèces d'oiseaux sur le territoire français national ( <a href="#">lien</a> )
3258	<i>Stercorarius parasiticus</i> (Linnaeus, 1758)	Déterminante	Liste des oiseaux protégés sur l'ensemble du territoire et les modalités de leur protection ( <a href="#">lien</a> )	
			Liste des oiseaux représentés dans le département de la Guyane protégés sur l'ensemble du territoire et les modalités de leur protection ( <a href="#">lien</a> )	
			Prévention de l'introduction et de la propagation des espèces animales exotiques envahissantes sur le territoire de la Guadeloupe ( <a href="#">lien</a> )	
			Prévention de l'introduction et de la propagation des espèces animales exotiques envahissantes sur le territoire de la Martinique ( <a href="#">lien</a> )	
3263	<i>Stercorarius skua</i> (Brünnich, 1764)	Autre	Liste des oiseaux protégés sur l'ensemble du territoire et les modalités de leur protection ( <a href="#">lien</a> )	
			Liste des oiseaux représentés dans le département de la Guyane protégés sur l'ensemble du territoire et les modalités de leur protection ( <a href="#">lien</a> )	
			Prévention de l'introduction et de la propagation des espèces animales exotiques envahissantes sur le territoire de la Guadeloupe ( <a href="#">lien</a> )	
			Prévention de l'introduction et de la propagation des espèces animales exotiques envahissantes sur le territoire de la Martinique ( <a href="#">lien</a> )	
3297	<i>Larus fuscus</i> Linnaeus, 1758	Autre	Liste des oiseaux protégés sur l'ensemble du territoire et les modalités de leur protection ( <a href="#">lien</a> )	
			Liste des oiseaux représentés dans le département de la Guyane protégés sur l'ensemble du territoire et les modalités de leur protection ( <a href="#">lien</a> )	
			Prévention de l'introduction et de la propagation des espèces animales exotiques envahissantes sur le territoire de la Guadeloupe ( <a href="#">lien</a> )	
3343	<i>Sterna hirundo</i> Linnaeus, 1758	Autre	Directive 79/409/CEE (Directive européenne dite Directive Oiseaux) ( <a href="#">lien</a> )	
			Liste des oiseaux protégés sur l'ensemble du territoire et les modalités de leur protection ( <a href="#">lien</a> )	

Groupe	Code Espèce (CD_NOM)	Espèce (nom scientifique)	Statut de détermination	Réglementation
				Liste des oiseaux représentés dans le département de la Guyane protégés sur l'ensemble du territoire et les modalités de leur protection ( <a href="#">lien</a> )
				Prévention de l'introduction et de la propagation des espèces animales exotiques envahissantes sur le territoire de la Guadeloupe ( <a href="#">lien</a> )
				Prévention de l'introduction et de la propagation des espèces animales exotiques envahissantes sur le territoire de la Martinique ( <a href="#">lien</a> )
				Prévention de l'introduction et de la propagation des espèces animales exotiques envahissantes sur le territoire de la Réunion ( <a href="#">lien</a> )
	3345	<i>Sterna paradisaea</i> <i>Pontoppidan, 1763</i>	Autre	Directive 79/409/CEE (Directive européenne dite Directive Oiseaux) ( <a href="#">lien</a> )
				Liste des oiseaux protégés sur l'ensemble du territoire et les modalités de leur protection ( <a href="#">lien</a> )
				Liste des oiseaux représentés dans le département de la Guyane protégés sur l'ensemble du territoire et les modalités de leur protection ( <a href="#">lien</a> )
				Prévention de l'introduction et de la propagation des espèces animales exotiques envahissantes sur le territoire de la Guadeloupe ( <a href="#">lien</a> )
	3379	<i>Uria aalge</i> ( <i>Pontoppidan, 1763</i> )	Autre	Directive 79/409/CEE (Directive européenne dite Directive Oiseaux) ( <a href="#">lien</a> )
				Liste des espèces de vertébrés protégées menacées d'extinction en France et dont l'aire de répartition excède le territoire d'un département ( <a href="#">lien</a> )
				Liste des oiseaux protégés sur l'ensemble du territoire et les modalités de leur protection ( <a href="#">lien</a> )
	3388	<i>Alca torda</i> <i>Linnaeus, 1758</i>	Autre	Liste des espèces de vertébrés protégées menacées d'extinction en France et dont l'aire de répartition excède le territoire d'un département ( <a href="#">lien</a> )
				Liste des oiseaux protégés sur l'ensemble du territoire et les modalités de leur protection ( <a href="#">lien</a> )
	3420	<i>Columba livia</i> <i>Gmelin, 1789</i>	Autre	Liste des espèces de gibier dont la chasse est autorisée ( <a href="#">lien</a> )
				Protection et commercialisation de certaines espèces d'oiseaux sur le territoire français national ( <a href="#">lien</a> )
	3422	<i>Columba oenas</i> <i>Linnaeus, 1758</i>	Déterminante	Liste des espèces de gibier dont la chasse est autorisée ( <a href="#">lien</a> )
				Protection et commercialisation de certaines espèces d'oiseaux sur le territoire français national ( <a href="#">lien</a> )
	3424	<i>Columba palumbus</i> <i>Linnaeus, 1758</i>	Autre	Liste des espèces de gibier dont la chasse est autorisée ( <a href="#">lien</a> )
	3429	<i>Streptopelia decaocto</i> <i>(Frisvaldszky, 1838)</i>	Autre	Liste des espèces de gibier dont la chasse est autorisée ( <a href="#">lien</a> )
				Protection et commercialisation de certaines espèces d'oiseaux sur le territoire français national ( <a href="#">lien</a> )
	3439	<i>Streptopelia turtur</i> <i>(Linnaeus, 1758)</i>	Autre	Liste des espèces de gibier dont la chasse est autorisée ( <a href="#">lien</a> )
				Protection et commercialisation de certaines espèces d'oiseaux sur le territoire français national ( <a href="#">lien</a> )
	3465	<i>Cuculus canorus</i> <i>Linnaeus, 1758</i>	Autre	Liste des oiseaux protégés sur l'ensemble du territoire et les modalités de leur protection ( <a href="#">lien</a> )
	3518	<i>Strix aluco</i> <i>Linnaeus, 1758</i>	Autre	Liste des oiseaux protégés sur l'ensemble du territoire et les modalités de leur protection ( <a href="#">lien</a> )
	3522	<i>Asio otus</i> ( <i>Linnaeus, 1758</i> )	Autre	Liste des oiseaux protégés sur l'ensemble du territoire et les modalités de leur protection ( <a href="#">lien</a> )

Groupe	Code Espèce (CD_NOM)	Espèce (nom scientifique)	Statut de détermination	Réglementation
	3525	<i>Asio flammeus</i> (Pontoppidan, 1763)	Autre	Directive 79/409/CEE (Directive européenne dite Directive Oiseaux) ( <a href="#">lien</a> )
				Liste des oiseaux protégés sur l'ensemble du territoire et les modalités de leur protection ( <a href="#">lien</a> )
				Liste des oiseaux représentés dans le département de la Guyane protégés sur l'ensemble du territoire et les modalités de leur protection ( <a href="#">lien</a> )
	3551	<i>Apus apus</i> (Linnaeus, 1758)	Autre	Liste des oiseaux protégés sur l'ensemble du territoire et les modalités de leur protection ( <a href="#">lien</a> )
	3571	<i>Alcedo atthis</i> (Linnaeus, 1758)	Autre	Directive 79/409/CEE (Directive européenne dite Directive Oiseaux) ( <a href="#">lien</a> )
				Liste des oiseaux protégés sur l'ensemble du territoire et les modalités de leur protection ( <a href="#">lien</a> )
	3582	<i>Merops apiaster</i> Linnaeus, 1758	Autre	Liste des oiseaux protégés sur l'ensemble du territoire et les modalités de leur protection ( <a href="#">lien</a> )
	3590	<i>Upupa epops</i> Linnaeus, 1758	Autre	Liste des oiseaux protégés sur l'ensemble du territoire et les modalités de leur protection ( <a href="#">lien</a> )
	3595	<i>Jynx torquilla</i> Linnaeus, 1758	Autre	Liste des oiseaux protégés sur l'ensemble du territoire et les modalités de leur protection ( <a href="#">lien</a> )
	3608	<i>Dryocopus martius</i> (Linnaeus, 1758)	Autre	Directive 79/409/CEE (Directive européenne dite Directive Oiseaux) ( <a href="#">lien</a> )
				Liste des oiseaux protégés sur l'ensemble du territoire et les modalités de leur protection ( <a href="#">lien</a> )
	3611	<i>Dendrocopos major</i> (Linnaeus, 1758)	Autre	Liste des oiseaux protégés sur l'ensemble du territoire et les modalités de leur protection ( <a href="#">lien</a> )
	3630	<i>Dendrocopos minor</i> (Linnaeus, 1758)	Autre	Liste des oiseaux protégés sur l'ensemble du territoire et les modalités de leur protection ( <a href="#">lien</a> )
	3670	<i>Lullula arborea</i> (Linnaeus, 1758)	Autre	Directive 79/409/CEE (Directive européenne dite Directive Oiseaux) ( <a href="#">lien</a> )
				Liste des oiseaux protégés sur l'ensemble du territoire et les modalités de leur protection ( <a href="#">lien</a> )
	3676	<i>Alauda arvensis</i> Linnaeus, 1758	Autre	Liste des espèces de gibier dont la chasse est autorisée ( <a href="#">lien</a> )
				Protection et commercialisation de certaines espèces d'oiseaux sur le territoire français national ( <a href="#">lien</a> )
	3688	<i>Riparia riparia</i> (Linnaeus, 1758)	Autre	Liste des oiseaux protégés sur l'ensemble du territoire et les modalités de leur protection ( <a href="#">lien</a> )
Liste des oiseaux représentés dans le département de la Guyane protégés sur l'ensemble du territoire et les modalités de leur protection ( <a href="#">lien</a> )				
Prévention de l'introduction et de la propagation des espèces animales exotiques envahissantes sur le territoire de la Guadeloupe ( <a href="#">lien</a> )				
3696	<i>Hirundo rustica</i> Linnaeus, 1758	Autre	Prévention de l'introduction et de la propagation des espèces animales exotiques envahissantes sur le territoire de la Martinique ( <a href="#">lien</a> )	
			Liste des oiseaux protégés sur l'ensemble du territoire et les modalités de leur protection ( <a href="#">lien</a> )	
3709	<i>Anthus richardi</i> Vieillot, 1818	Autre	Liste des oiseaux protégés sur l'ensemble du territoire et les modalités de leur protection ( <a href="#">lien</a> )	
			Liste des oiseaux représentés dans le département de la Guyane protégés sur l'ensemble du territoire et les modalités de leur protection ( <a href="#">lien</a> )	
3713	<i>Anthus campestris</i> (Linnaeus, 1758)	Autre	Directive 79/409/CEE (Directive européenne dite Directive Oiseaux) ( <a href="#">lien</a> )	
			Liste des oiseaux protégés sur l'ensemble du territoire et les modalités de leur protection ( <a href="#">lien</a> )	

Groupe	Code Espèce (CD_NOM)	Espèce (nom scientifique)	Statut de détermination	Réglementation
	3723	<i>Anthus trivialis</i> (Linnaeus, 1758)	Autre	Liste des oiseaux protégés sur l'ensemble du territoire et les modalités de leur protection ( <a href="#">lien</a> )
	3726	<i>Anthus pratensis</i> (Linnaeus, 1758)	Autre	Liste des oiseaux protégés sur l'ensemble du territoire et les modalités de leur protection ( <a href="#">lien</a> )
	3729	<i>Anthus cervinus</i> (Pallas, 1811)	Autre	Liste des oiseaux protégés sur l'ensemble du territoire et les modalités de leur protection ( <a href="#">lien</a> )
	3733	<i>Anthus spinoletta</i> (Linnaeus, 1758)	Autre	Liste des oiseaux protégés sur l'ensemble du territoire et les modalités de leur protection ( <a href="#">lien</a> )
	3744	<i>Motacilla flava flava</i> Linnaeus, 1758	Autre	Liste des oiseaux protégés sur l'ensemble du territoire et les modalités de leur protection ( <a href="#">lien</a> )
	3755	<i>Motacilla cinerea</i> Tunstall, 1771	Autre	Liste des oiseaux protégés sur l'ensemble du territoire et les modalités de leur protection ( <a href="#">lien</a> )
	3764	<i>Parus major</i> Linnaeus, 1758	Autre	Liste des oiseaux protégés sur l'ensemble du territoire et les modalités de leur protection ( <a href="#">lien</a> )
	3774	<i>Sitta europaea</i> Linnaeus, 1758	Autre	Liste des oiseaux protégés sur l'ensemble du territoire et les modalités de leur protection ( <a href="#">lien</a> )
	3803	<i>Oriolus oriolus</i> (Linnaeus, 1758)	Déterminante	Liste des oiseaux protégés sur l'ensemble du territoire et les modalités de leur protection ( <a href="#">lien</a> )
	3941	<i>Motacilla alba</i> Linnaeus, 1758	Autre	Liste des oiseaux protégés sur l'ensemble du territoire et les modalités de leur protection ( <a href="#">lien</a> )
Liste des oiseaux représentés dans le département de la Guyane protégés sur l'ensemble du territoire et les modalités de leur protection ( <a href="#">lien</a> )				
Prévention de l'introduction et de la propagation des espèces animales exotiques envahissantes sur le territoire de la Réunion ( <a href="#">lien</a> )				
	3967	<i>Troglodytes troglodytes</i> (Linnaeus, 1758)	Autre	Liste des oiseaux protégés sur l'ensemble du territoire et les modalités de leur protection ( <a href="#">lien</a> )
	3978	<i>Prunella modularis</i> (Linnaeus, 1758)	Autre	Liste des oiseaux protégés sur l'ensemble du territoire et les modalités de leur protection ( <a href="#">lien</a> )
	4001	<i>Erithacus rubecula</i> (Linnaeus, 1758)	Autre	Liste des oiseaux protégés sur l'ensemble du territoire et les modalités de leur protection ( <a href="#">lien</a> )
	4013	<i>Luscinia megarhynchos</i> C. L. Brehm, 1831	Autre	Liste des oiseaux protégés sur l'ensemble du territoire et les modalités de leur protection ( <a href="#">lien</a> )
	4035	<i>Phoenicurus ochruros</i> (S. G. Gmelin, 1774)	Autre	Liste des oiseaux protégés sur l'ensemble du territoire et les modalités de leur protection ( <a href="#">lien</a> )
	4040	<i>Phoenicurus phoenicurus</i> (Linnaeus, 1758)	Autre	Liste des oiseaux protégés sur l'ensemble du territoire et les modalités de leur protection ( <a href="#">lien</a> )
	4049	<i>Saxicola rubetra</i> (Linnaeus, 1758)	Autre	Liste des oiseaux protégés sur l'ensemble du territoire et les modalités de leur protection ( <a href="#">lien</a> )
	4064	<i>Oenanthe oenanthe</i> (Linnaeus, 1758)	Autre	Liste des oiseaux protégés sur l'ensemble du territoire et les modalités de leur protection ( <a href="#">lien</a> )
Liste des oiseaux représentés dans le département de la Guyane protégés sur l'ensemble du territoire et les modalités de leur protection ( <a href="#">lien</a> )				
Prévention de l'introduction et de la propagation des espèces animales exotiques envahissantes sur le territoire de la Guadeloupe ( <a href="#">lien</a> )				
	4112	<i>Turdus torquatus</i> Linnaeus, 1758	Autre	Liste des oiseaux protégés sur l'ensemble du territoire et les modalités de leur protection ( <a href="#">lien</a> )
	4117	<i>Turdus merula</i> Linnaeus, 1758	Autre	Liste des espèces de gibier dont la chasse est autorisée ( <a href="#">lien</a> )
Protection et commercialisation de certaines espèces d'oiseaux sur le territoire français national ( <a href="#">lien</a> )				



Groupe	Code Espèce (CD_NOM)	Espèce (nom scientifique)	Statut de détermination	Réglementation
	4127	<i>Turdus pilaris</i> Linnaeus, 1758	Autre	Liste des espèces de gibier dont la chasse est autorisée ( <a href="#">lien</a> ) Protection et commercialisation de certaines espèces d'oiseaux sur le territoire français national ( <a href="#">lien</a> )
	4129	<i>Turdus philomelos</i> C. L. Brehm, 1831	Autre	Liste des espèces de gibier dont la chasse est autorisée ( <a href="#">lien</a> ) Protection et commercialisation de certaines espèces d'oiseaux sur le territoire français national ( <a href="#">lien</a> )
	4137	<i>Turdus iliacus</i> Linnaeus, 1766	Autre	Liste des espèces de gibier dont la chasse est autorisée ( <a href="#">lien</a> ) Protection et commercialisation de certaines espèces d'oiseaux sur le territoire français national ( <a href="#">lien</a> )
	4142	<i>Turdus viscivorus</i> Linnaeus, 1758	Autre	Liste des espèces de gibier dont la chasse est autorisée ( <a href="#">lien</a> ) Protection et commercialisation de certaines espèces d'oiseaux sur le territoire français national ( <a href="#">lien</a> )
	4151	<i>Cettia cetti</i> (Temminck, 1820)	Autre	Liste des oiseaux protégés sur l'ensemble du territoire et les modalités de leur protection ( <a href="#">lien</a> )
	4155	<i>Cisticola juncidis</i> (Rafinesque, 1810)	Autre	Liste des oiseaux protégés sur l'ensemble du territoire et les modalités de leur protection ( <a href="#">lien</a> )
	4167	<i>Locustella naevia</i> (Boddaert, 1783)	Autre	Liste des oiseaux protégés sur l'ensemble du territoire et les modalités de leur protection ( <a href="#">lien</a> )
	4187	<i>Acrocephalus schoenobaenus</i> (Linnaeus, 1758)	Autre	Liste des oiseaux protégés sur l'ensemble du territoire et les modalités de leur protection ( <a href="#">lien</a> )
	4192	<i>Acrocephalus palustris</i> (Bechstein, 1798)	Autre	Liste des oiseaux protégés sur l'ensemble du territoire et les modalités de leur protection ( <a href="#">lien</a> )
	4195	<i>Acrocephalus scirpaceus</i> (Hermann, 1804)	Autre	Liste des oiseaux protégés sur l'ensemble du territoire et les modalités de leur protection ( <a href="#">lien</a> )
	4215	<i>Hippolais polyglotta</i> (Vieillot, 1817)	Autre	Liste des oiseaux protégés sur l'ensemble du territoire et les modalités de leur protection ( <a href="#">lien</a> )
	4221	<i>Sylvia undata</i> (Boddaert, 1783)	Déterminante	Directive 79/409/CEE (Directive européenne dite Directive Oiseaux) ( <a href="#">lien</a> ) Liste des oiseaux protégés sur l'ensemble du territoire et les modalités de leur protection ( <a href="#">lien</a> )
	4247	<i>Sylvia curruca</i> (Linnaeus, 1758)	Autre	Liste des oiseaux protégés sur l'ensemble du territoire et les modalités de leur protection ( <a href="#">lien</a> )
	4252	<i>Sylvia communis</i> Latham, 1787	Autre	Liste des oiseaux protégés sur l'ensemble du territoire et les modalités de leur protection ( <a href="#">lien</a> )
	4254	<i>Sylvia borin</i> (Boddaert, 1783)	Autre	Liste des oiseaux protégés sur l'ensemble du territoire et les modalités de leur protection ( <a href="#">lien</a> )
	4257	<i>Sylvia atricapilla</i> (Linnaeus, 1758)	Autre	Liste des oiseaux protégés sur l'ensemble du territoire et les modalités de leur protection ( <a href="#">lien</a> )
	4280	<i>Phylloscopus collybita</i> (Vieillot, 1887)	Autre	Liste des oiseaux protégés sur l'ensemble du territoire et les modalités de leur protection ( <a href="#">lien</a> )
	4289	<i>Phylloscopus trochilus</i> (Linnaeus, 1758)	Autre	Liste des oiseaux protégés sur l'ensemble du territoire et les modalités de leur protection ( <a href="#">lien</a> )
	4297	<i>Phylloscopus inornatus</i> (Blyth, 1842)	Autre	Liste des oiseaux protégés sur l'ensemble du territoire et les modalités de leur protection ( <a href="#">lien</a> )
	4308	<i>Regulus regulus</i> (Linnaeus, 1758)	Autre	Liste des oiseaux protégés sur l'ensemble du territoire et les modalités de leur protection ( <a href="#">lien</a> )
	4319	<i>Muscicapa striata</i> (Pallas, 1764)	Autre	Liste des oiseaux protégés sur l'ensemble du territoire et les modalités de leur protection ( <a href="#">lien</a> )

Groupe	Code Espèce (CD_NOM)	Espèce (nom scientifique)	Statut de détermination	Réglementation
	4330	<i>Ficedula hypoleuca</i> (Pallas, 1764)	Autre	Liste des oiseaux protégés sur l'ensemble du territoire et les modalités de leur protection ( <a href="#">lien</a> )
	4338	<i>Panurus biarmicus</i> (Linnaeus, 1758)	Autre	Liste des oiseaux protégés sur l'ensemble du territoire et les modalités de leur protection ( <a href="#">lien</a> )
	4342	<i>Aegithalos caudatus</i> (Linnaeus, 1758)	Autre	Liste des oiseaux protégés sur l'ensemble du territoire et les modalités de leur protection ( <a href="#">lien</a> )
	4494	<i>Corvus monedula</i> Linnaeus, 1758	Autre	Liste des oiseaux protégés sur l'ensemble du territoire et les modalités de leur protection ( <a href="#">lien</a> )
	4510	<i>Corvus corax</i> Linnaeus, 1758	Déterminante	Liste des oiseaux protégés sur l'ensemble du territoire et les modalités de leur protection ( <a href="#">lien</a> )
	4525	<i>Passer domesticus</i> (Linnaeus, 1758)	Autre	Liste des oiseaux protégés sur l'ensemble du territoire et les modalités de leur protection ( <a href="#">lien</a> )
	4532	<i>Passer montanus</i> (Linnaeus, 1758)	Autre	Liste des oiseaux protégés sur l'ensemble du territoire et les modalités de leur protection ( <a href="#">lien</a> )
	4564	<i>Fringilla coelebs</i> Linnaeus, 1758	Autre	Liste des oiseaux protégés sur l'ensemble du territoire et les modalités de leur protection ( <a href="#">lien</a> )
	4568	<i>Fringilla montifringilla</i> Linnaeus, 1758	Autre	Liste des oiseaux protégés sur l'ensemble du territoire et les modalités de leur protection ( <a href="#">lien</a> )
	4571	<i>Serinus serinus</i> (Linnaeus, 1766)	Autre	Liste des oiseaux protégés sur l'ensemble du territoire et les modalités de leur protection ( <a href="#">lien</a> )
	4583	<i>Carduelis carduelis</i> (Linnaeus, 1758)	Autre	Liste des oiseaux protégés sur l'ensemble du territoire et les modalités de leur protection ( <a href="#">lien</a> )
	4603	<i>Loxia curvirostra</i> Linnaeus, 1758	Autre	Liste des oiseaux protégés sur l'ensemble du territoire et les modalités de leur protection ( <a href="#">lien</a> )
	4616	<i>Carpodacus erythrinus</i> (Pallas, 1770)	Autre	Liste des oiseaux protégés sur l'ensemble du territoire et les modalités de leur protection ( <a href="#">lien</a> )
	4619	<i>Pyrhula pyrrhula</i> (Linnaeus, 1758)	Autre	Liste des oiseaux protégés sur l'ensemble du territoire et les modalités de leur protection ( <a href="#">lien</a> )
	4625	<i>Coccothraustes coccothraustes</i> (Linnaeus, 1758)	Autre	Liste des oiseaux protégés sur l'ensemble du territoire et les modalités de leur protection ( <a href="#">lien</a> )
	4644	<i>Calcarius lapponicus</i> (Linnaeus, 1758)	Autre	Liste des oiseaux protégés sur l'ensemble du territoire et les modalités de leur protection ( <a href="#">lien</a> )
	4649	<i>Plectrophenax nivalis</i> (Linnaeus, 1758)	Autre	Liste des oiseaux protégés sur l'ensemble du territoire et les modalités de leur protection ( <a href="#">lien</a> )
	4657	<i>Emberiza citrinella</i> Linnaeus, 1758	Autre	Liste des oiseaux protégés sur l'ensemble du territoire et les modalités de leur protection ( <a href="#">lien</a> )
	4659	<i>Emberiza cirlus</i> Linnaeus, 1758	Autre	Liste des oiseaux protégés sur l'ensemble du territoire et les modalités de leur protection ( <a href="#">lien</a> )
	4665	<i>Emberiza hortulana</i> Linnaeus, 1758	Autre	Directive 79/409/CEE (Directive européenne dite Directive Oiseaux) ( <a href="#">lien</a> ) Liste des oiseaux protégés sur l'ensemble du territoire et les modalités de leur protection ( <a href="#">lien</a> )
	4669	<i>Emberiza schoeniclus</i> (Linnaeus, 1758)	Autre	Liste des oiseaux protégés sur l'ensemble du territoire et les modalités de leur protection ( <a href="#">lien</a> )
	4686	<i>Emberiza calandra</i> Linnaeus, 1758	Autre	Liste des oiseaux protégés sur l'ensemble du territoire et les modalités de leur protection ( <a href="#">lien</a> )
Reptiles	77490	<i>Anguis fragilis</i> Linnaeus, 1758	Autre	Listes des amphibiens et des reptiles protégés sur l'ensemble du territoire français et les modalités de leur protection ( <a href="#">lien</a> )
	77955	<i>Coronella austriaca</i> Laurenti, 1768	Déterminante	Directive 92/43/CEE (Directive européenne dite Directive Habitats-Faune-Flore) ( <a href="#">lien</a> )

Groupe	Code Espèce (CD_NOM)	Espèce (nom scientifique)	Statut de détermination	Réglementation
				Listes des amphibiens et des reptiles protégés sur l'ensemble du territoire français et les modalités de leur protection ( <a href="#">lien</a> )
Angiospermes	80037	<i>Aconitum napellus L., 1753</i>	Déterminante	Liste des espèces végétales sauvages pouvant faire l'objet d'une réglementation préfectorale permanente ou temporaire ( <a href="#">lien</a> )
	93190	<i>Crithmum maritimum L., 1753</i>	Autre	Liste des espèces végétales sauvages pouvant faire l'objet d'une réglementation préfectorale permanente ou temporaire ( <a href="#">lien</a> )
	103547	<i>Impatiens glandulifera Royle, 1833</i>	Autre	Liste des espèces végétales exotiques envahissantes dont l'introduction est interdite sur le territoire métropolitain ( <a href="#">lien</a> )
	106047	<i>Limonium binervosum (G.E.Sm.) C.E.Salmon, 1907</i>	Déterminante	Liste des espèces végétales sauvages pouvant faire l'objet d'une réglementation préfectorale permanente ou temporaire ( <a href="#">lien</a> )
	119582	<i>Rumex rupestris Le Gall, 1850</i>	Déterminante	Directive 92/43/CEE (Directive européenne dite Directive Habitats-Faune-Flore) ( <a href="#">lien</a> ) Liste des espèces végétales protégées sur l'ensemble du territoire français métropolitain ( <a href="#">lien</a> )
	119698	<i>Ruscus aculeatus L., 1753</i>	Autre	Directive 92/43/CEE (Directive européenne dite Directive Habitats-Faune-Flore) ( <a href="#">lien</a> ) Liste des espèces végétales sauvages pouvant faire l'objet d'une réglementation préfectorale permanente ou temporaire ( <a href="#">lien</a> )
Ptéridophytes	84458	<i>Asplenium adiantum-nigrum L., 1753</i>	Autre	Prévention de l'introduction et de la propagation des espèces végétales exotiques envahissantes sur le territoire de la Réunion ( <a href="#">lien</a> )
	111815	<i>Osmunda regalis L., 1753</i>	Déterminante	Liste des espèces végétales sauvages pouvant faire l'objet d'une réglementation préfectorale permanente ou temporaire ( <a href="#">lien</a> ) Prévention de l'introduction et de la propagation des espèces végétales exotiques envahissantes sur le territoire de la Réunion ( <a href="#">lien</a> )
	115041	<i>Polystichum aculeatum (L.) Roth, 1799</i>	Autre	Liste des espèces végétales sauvages pouvant faire l'objet d'une réglementation préfectorale permanente ou temporaire ( <a href="#">lien</a> )
	115076	<i>Polystichum setiferum (Forssk.) T.Moore ex Woyn., 1913</i>	Autre	Liste des espèces végétales sauvages pouvant faire l'objet d'une réglementation préfectorale permanente ou temporaire ( <a href="#">lien</a> )
	116265	<i>Pteridium aquilinum (L.) Kuhn, 1879</i>	Autre	Prévention de l'introduction et de la propagation des espèces végétales exotiques envahissantes sur le territoire de la Réunion ( <a href="#">lien</a> )

## 8. LIENS ESPECES ET HABITATS

Non renseigné

## 9. SOURCES

Type	Auteur	Année de publication	Titre
Bibliographie	BEAUFILS M.	1996	Les falaises de Carolles : un site d'intérêt régional pour les Orthoptères. L'Argiope N°14 - Automne 1996.
	DEBOUT G.	1991	Réseau des réserves du G.O.Nm. Etude réalisée à la demande de la DRAE Basse-Normandie.
	DEBOUT G.	1994	ERG 1993. Etat des réserves du G.O.Nm. Année septembre 1992 à août 1993. GONm.

Type	Auteur	Année de publication	Titre
	DEBOUT G.	1995	ERG 1994. Etat des réserves du GONm. Année septembre 1993 à août 1994. GONm.
	DEBOUT G.	1996	ERG 95. Etat des réserves du GONm. Année septembre 1994 à août 1995, GONm.
	DEBOUT G.	1997	ERG 96. Etat des Réserves du GONm. Année septembre 1995 à Août 1996, GONm.
	DEBOUT G.	1998	ERG 97. Etat des réserves du GONm. Année septembre 1996 à août 1997. GONm.
	DEBOUT G.	2004	ERG 2003. Etat des réserves du G.O.Nm. Année septembre 2002 à août 2003. GONm.
	DEBOUT G. & CAZIN A.	2005	ERG 2004. Etat des réserves du G.O.Nm. Année septembre 2003 à août 2004. GONm.
	DEBOUT G. et al.	1996	Site Ramsar de la baie du Mont Saint-Michel. Bilan 94-95. GONm.
	GEHU J.M.	1984	Inventaire régionalisé des ZNIEFF du littoral atlantique de France (dunes, prés-salés, falaises). C.R.E.P.I.S. et Station de Phytosociologie, Bailleul/Région BN/ Secrétariat Env.
	G.O.Nm.	1992	Les réserves 91/92. Le Petit Cormoran N °75. GONm.
	GRUET Y.	1981	Peuplements de l'estran rocheux de la baie du Mont Saint -Michel (Manche), commune de Champeaux. Bulletin Société Linnéenne de Normandie. Volume 109.
	GRUET Y.	1982	Recherches sur l'écologie des récifs d'hermelles édifiés par l'annélide polychète Sabellaria alveolata (Linné). Thèse de doct. de Sc. biologiques. Univ. de Nantes. Inst. Sc. de la Nat
	LAFFOND L.-R., GUILLAUMONT B., HAMON D., RETIERE C., PIRIOU J.-Y. & LEVASSEUR J.	1986	Golfe normano-breton. Etude régionale intégrée. Thème IV : estrans et zones humides. IFREMER
	LIVORY A.	1996	Un parfum méridional : le Grillon d'Italie (Oecanthus pellucens). L'Argiope N°14 - Automne 1996.
	Manche-Nature	2006	l'ARGIOPE n°52, "les nouveaux syrphes de la Manche, déjà plus de 150 espèces inventoriées, Coup d'œil sur la seule mygale normande".
	STALLEGGER P. et al.	2004	Falaises de Carolles et Champeaux : Plan de gestion 2005-2014. Document de synthèse. CELRL.
Informateur	BOULLARD P. - Données de terrain non publiées.	0	
	DALIBARD V. / CBN Brest - Réseau inventaire et carto armoricaine	0	
	DESGUE P. / CBN Brest - Réseau inventaire et carto armoricaine	0	
	DESGUE P. - Données de terrain non publiées.	0	

Type	Auteur	Année de publication	Titre
	GRUET Y. - Données de terrain non publiées.	0	
	LABADILLE C.E. - Données de terrain non publiées.	0	
	LECOINTE A. - Données de terrain non publiées.	0	
	Organisme.s partenaire.s du CBN de Brest		
	Personnel du CBN de Brest		
	QUINETTE J.P. - Données de terrain non publiées.	0	
	RADIGUE F. & MOINET E. - Données de terrain non publiées.	0	
	RADIGUE F. & MOINET E. - Données de terrain non publiées.	0	
	Réseau de correspondant(e)s du CBN de Brest		
	Réseau des correspondant.e.s CBN de Brest		
	Réseau d'observateurs de Faune-Normandie-Clicnat (GONm).		
	ROLLAND R. - Données de terrain non publiées.	0	



# ESTRAN SABLO-VASEUX DE LA BAIE DU MONT SAINT-MICHEL (Identifiant national : 250008126)

(ZNIEFF Continentale de type 1)

(Identifiant régional : 00070019)

La citation de référence de cette fiche doit se faire comme suite : SAVINI J-R, .-  
250008126, ESTRAN SABLO-VASEUX DE LA BAIE DU MONT SAINT-MICHEL. -  
INPN, SPN-MNHN Paris, 67 P. <https://inpn.mnhn.fr/zone/znieff/250008126.pdf>

Région en charge de la zone : Basse-Normandie

Rédacteur(s) : SAVINI J-R

Centroïde calculé : 307291°-2414359°

## Dates de validation régionale et nationale

Date de premier avis CSRPN : 12/10/2000

Date actuelle d'avis CSRPN : 06/05/2021

Date de première diffusion INPN :

Date de dernière diffusion INPN : 07/12/2021

1. DESCRIPTION .....	2
2. CRITERES D'INTERET DE LA ZONE .....	4
3. CRITERES DE DELIMITATION DE LA ZONE .....	4
4. FACTEUR INFLUENCANT L'EVOLUTION DE LA ZONE .....	5
5. BILAN DES CONNAISSANCES - EFFORTS DES PROSPECTIONS .....	5
6. HABITATS .....	5
7. ESPECES .....	7
8. LIENS ESPECES ET HABITATS .....	66
9. SOURCES .....	67

## 1. DESCRIPTION

Cette ZNIEFF est incluse dans la ZNIEFF de Type 2 :

- Id nat. : [250006479](#) - BAIE DU MONT SAINT-MICHEL (Id reg. : 00070000)

### 1.1 Localisation administrative

- Département : Manche
- Département : Manche (mer territoriale)
- Département : Ille-et-Vilaine
- Département : Ille-et-Vilaine (mer territoriale)
- Commune : Jullouville (INSEE : 50066)
- Commune : Saint-Benoît-des-Ondes (INSEE : 35255)
- Commune : Saint-Méloir-des-Ondes (INSEE : 35299)
- Commune : Carolles (INSEE : 50102)
- Commune : Champeaux (INSEE : 50117)
- Commune : Hirel (INSEE : 35132)
- Commune : Cancale (INSEE : 35049)
- Commune : Cherrueix (INSEE : 35078)
- Commune : Pontorson (INSEE : 50410)
- Commune : Beauvoir (INSEE : 50042)
- Commune : Mont-Saint-Michel (INSEE : 50353)
- Commune : Vivier-sur-Mer (INSEE : 35361)
- Commune : Dragey-Ronthon (INSEE : 50167)
- Commune : Saint-Jean-le-Thomas (INSEE : 50496)
- Commune : Genêts (INSEE : 50199)

### 1.2 Superficie

21536,24 hectares

### 1.3 Altitude

Minimale (mètre): 0

Maximale (mètre): 4

### 1.4 Liaisons écologiques avec d'autres ZNIEFF

- Id nat. : [250006479](#) - BAIE DU MONT SAINT-MICHEL (Type 2) (Id reg. : 00070000)
- Id nat. : [25M000021](#) - Large de la baie du Mont Saint-Michel (Type 2) (Id reg. : 02370000)

### 1.5 Commentaire général

Cette partie inférieure de l'estran de la baie du Mont-Saint-Michel, composée de sédiments sablo-vaseux, présente une grande unité morphologique et constitue une zone exceptionnelle de niveau international pour ses caractères sédimentaires et paysagers. Elle est aussi la plus grande étendue sableuse d'Europe.

En partie bretonne de la ZNIEFF (sud) se trouvent des formations originales, alignées parallèlement au trait de côte par les épisodes de houle et de tempêtes à marée haute : les cordons coquilliers.

L'importante productivité biologique qui caractérise cette zone engendre une richesse écologique que l'on peut apprécier au regard de la faune et de la micro-flore présente.

Cette importance écologique est reconnue au plan européen par son appartenance aux zones Natura 2000 suivantes : ZPS FR2510048 au titre de la Directive Oiseaux, et ZSC FR2500077 au titre de la Directive Habitats.

## FAUNE

Il convient de mentionner la présence de l'un des plus grands récifs d'Hermelles (*Sabellaria alveolata*) d'Europe, constituant un habitat particulier pour de nombreuses espèces animales.

Les mollusques bivalves rencontrés dans ce milieu sont presque exclusivement des Coques (*Cerastoderma edule* et *C. glaucum*) dont les densités sont parmi les plus fortes des baies et estuaires des côtes ouest-européennes.

Le peuplement piscicole apparaît aussi d'une grande diversité puisqu'on estime à plus de quatre vingt le nombre d'espèces pêchées à ce jour sur cet estran. Mais son rôle halieutique essentiel est d'être une vaste nurserie de poissons, notamment pour la Sole (*Solea vulgaris*) et la Plie (*Pleuronectes platessa*), ainsi qu'une frayère pour les Seiches (*Sepia officinalis*).

On note la présence régulière du Phoque veau-marin (*Phoca vitulina*), qui exploite l'estran tant pour se nourrir que pour se reposer sur les bancs de sable. Sa reproduction dans cette zone est en outre attestée.

Sur le plan ornithologique, l'estran est une remise diurne et une zone de gagnage pour les anatidés, notamment pour la Bernache cravant (*Branta bernicla*), la Sarcelle d'hiver (*Anas crecca*), les Canards colvert (*Anas platyrhynchos*), siffleur (*Anas penelope*), pilelet (*Anas acuta*), et le Tadorne de Belon (*Tadorna tadorna*). Il constitue en outre le premier site français de mue pour la Macreuse noire (*Melanitta nigra*).

De même, la slikke est le principal biotope des limicoles qui hivernent ici en grand nombre (en moyenne soixante mille en janvier). Signalons que, selon les critères du Bureau International de Recherches sur les Oiseaux d'Eau et les Zones Humides, la baie du Mont Saint-Michel est classée d'importance internationale pour six espèces de limicoles : l'Huîtrier-pie (*Haematopus ostralegus*), le Pluvier argenté (*Pluvialis squatarola*), la Barge à queue noire (*Limosa limosa*), le Bécasseau variable (*Calidris alpina*), le Bécasseau maubèche (*Calidris canutus*) et la Barge rousse (*Limosa lapponica*). De plus, elle est d'importance nationale pour le grand Gravelot (*Charadrius hiaticula*), le Bécasseau sanderling (*Calidris alba*), et le Courlis cendré (*Numenius arquata*).

Notons enfin la nidification du Gravelot à collier interrompu (*Charadrius alexandrinus*) sur les cordons coquilliers du flanc sud de la baie.

## FLORE

Si la slikke n'est pas couverte d'une végétation visible, elle n'en est pas moins riche d'une micro-flore constituée de nombreuses espèces de diatomées, à l'origine de la chaîne alimentaire en baie du Mont Saint-Michel.

Les cordons coquilliers en particulier hébergent une flore d'intérêt patrimonial, dont certaines espèces protégées au niveau national : la Renouée de Ray (*Polygonum oxyspermum* subsp. *Raii*), l'Elyme des Sables (*Elymus arenarius*), le Chou marin (*Crambe maritima*). Noter aussi la présence de la rare Glaucière jaune (*Glaucium flavum*).

## 1.6 Compléments descriptifs

### 1.6.1 Mesures de protection

- Site classé selon la loi de 1930
- Zone protégée au titre de la Loi Littoral
- Réserve de chasse et de faune sauvage du domaine public maritime
- Site inscrit au titre de la Directive Oiseaux (ZPS)



- Zone de la Convention du Patrimoine Mondial (UNESCO)
- Zone humide protégée par la convention de Ramsar

#### *Commentaire sur les mesures de protection*

*aucun commentaire*

#### 1.6.2 Activités humaines

- Pêche
- Chasse
- Navigation
- Tourisme et loisirs

#### *Commentaire sur les activités humaines*

*aucun commentaire*

#### 1.6.3 Géomorphologie

- Baie, golfe, rade, crique, bras de mer, détroit

#### *Commentaire sur la géomorphologie*

*aucun commentaire*

#### 1.6.4 Statut de propriété

- Domaine de l'état
- Domaine public maritime

#### *Commentaire sur le statut de propriété*

*aucun commentaire*

## 2. CRITERES D'INTERET DE LA ZONE

Patrimoniaux	Fonctionnels	Complémentaires
<ul style="list-style-type: none"> <li>- Critères d'intérêts patrimoniaux</li> <li>- Ecologique</li> <li>- Faunistique</li> <li>- Poissons</li> <li>- Oiseaux</li> <li>- Mammifères</li> <li>- Annélides</li> <li>- Autre Faune (préciser)</li> <li>- Algues</li> <li>- Phanérogames</li> </ul>	<ul style="list-style-type: none"> <li>- Fonction d'habitat pour les populations animales ou végétales</li> <li>- Etapes migratoires, zones de stationnement, dortoirs</li> <li>- Zone particulière d'alimentation</li> <li>- Zone particulière liée à la reproduction</li> </ul>	<ul style="list-style-type: none"> <li>- Paysager</li> <li>- Géomorphologique</li> <li>- Géologique</li> <li>- Scientifique</li> </ul>

#### *Commentaire sur les intérêts*

*aucun commentaire*

## 3. CRITERES DE DELIMITATION DE LA ZONE

- Répartition des espèces (faune, flore)
- Répartition et agencement des habitats

## Commentaire sur les critères de délimitation de la zone

Vaste estran sablo-vaseux dont la surface et les caractéristiques sédimentaires expliquent la richesse biologique exceptionnelle, révélée par la présence de nombreuses espèces animales végétales d'intérêt patrimonial.

## 4. FACTEURS INFLUENCANT L'EVOLUTION DE LA ZONE

Facteur d'évolution	Effet négatif	Effet significatif	Réalité de l'impact
Chasse	Intérieur	Indéterminé	Potentiel
Pêche	Intérieur	Indéterminé	Potentiel
Prélèvements organisés sur la faune ou la flore	Intérieur	Indéterminé	Potentiel
Atterrissements, envasement, assèchement	Intérieur	Indéterminé	Potentiel

### Commentaire sur les facteurs

aucun commentaire

## 5. BILANS DES CONNAISSANCES - EFFORTS DES PROSPECTIONS

### 5.1 Espèces

Nulle	Faible	Moyen	Bon
<ul style="list-style-type: none"> <li>- Amphibiens</li> <li>- Lichens</li> <li>- Reptiles</li> <li>- Arachnides</li> <li>- Myriapodes</li> <li>- Odonates</li> <li>- Orthoptères</li> <li>- Lépidoptères</li> <li>- Diptères</li> <li>- Hyménoptères</li> <li>- Autres ordres d'Hexapodes</li> <li>- Hémiptères</li> <li>- Ascomycètes</li> <li>- Basidiomycètes</li> <li>- Autres Fonges</li> </ul>	<ul style="list-style-type: none"> <li>- Algues</li> <li>- Autre Faunes</li> <li>- Bryophytes</li> <li>- Mammifères</li> <li>- Poissons</li> <li>- Mollusques</li> <li>- Crustacés</li> <li>- Coléoptères</li> </ul>		<ul style="list-style-type: none"> <li>- Oiseaux</li> <li>- Phanérogames</li> <li>- Ptéridophytes</li> </ul>

### 5.2 Habitats

## 6. HABITATS

### 6.1 Habitats déterminants

EUNIS	CORINE biotopes	Habitats d'intérêt communautaire	Source	Surface (%)	Observation
	12 Bras de mer				

EUNIS	CORINE biotopes	Habitats d'intérêt communautaire	Source	Surface (%)	Observation
	11.25 <i>Formations sublittorales de concrétions organogéniques</i>				
	11.22 <i>Zones benthiques sublittorales sur sédiments meubles</i>				
	14 <i>Vasières et bancs de sable sans végétations</i>				
	11.12 <i>Eaux du talus et du plateau continental (= eaux néritiques)</i>				

## 6.2 Habitats autres

*Non renseigné*

## 6.3 Habitats périphériques

EUNIS	CORINE biotopes	Habitats d'intérêt communautaire	Source	Surface (%)	Observation
	17 <i>Plages de galets</i>				
	16.1 <i>Plages de sable</i>				
	15 <i>Marais salés, prés salés (schorres), steppes salées et fourrés sur gypse</i>				
	18 <i>Côtes rocheuses et falaises maritimes</i>				
	13 <i>Estuaires et rivières tidales (soumises à marées)</i>				

## 6.4 Commentaire sur les habitats

*aucun commentaire*

## 7. ESPECES

### 7.1 Espèces déterminantes

Groupe	Code Espèce (CD_NOM)	Nom scientifique de l'espèce	Nomm vernaculaire de l'espèce	Statut(s) biologique(s)	Sources	Degré d'abondance	Effectif inférieur estimé	Effectif supérieur estimé	Année/ Période d'observation	
Annélides	576	<i>Sabellaria alveolata</i> (Linnaeus, 1767)		Reproduction certaine ou probable	Informateur : ROLLAND R. - Données de terrain non publiées.				1996	
Mammifères	60811	<i>Phoca vitulina</i> Linnaeus, 1758	<i>Phoque veau-marin, Phoque commun</i>	Hivernage, séjour hors de période de reproduction						
				Reproduction indéterminée	Bibliographie : BCEOM				1995	
Oiseaux	1958	<i>Anas crecca</i> Linnaeus, 1758	<i>Sarcelle d'hiver</i>	Hivernage, séjour hors de période de reproduction						
				Reproduction indéterminée	Bibliographie : SCHRICKE V.				1982 - 1982	
	1950	<i>Anas penelope</i> Linnaeus, 1758	<i>Canard siffleur</i>	Hivernage, séjour hors de période de reproduction	Informateur : DESGUE P. Réseau d'observateurs du GONm. 2019.		2	2	2019 - 2019	
				Reproduction indéterminée	Bibliographie : BCEOM		1500	1500	1996 - 1996	
	1966	<i>Anas platyrhynchos</i> Linnaeus, 1758	<i>Canard colvert</i>	Hivernage, séjour hors de période de reproduction						
				Reproduction indéterminée	Bibliographie : BCEOM		300	2000	1996 - 1996	
2757	<i>Branta bernicla</i> (Linnaeus, 1758)	<i>Bernache cravant</i>	Hivernage, séjour hors de période de reproduction	Informateur : Réseau d'observateurs de Faune-Normandie-Clicnat (GONm).		1	108	2017 - 2017		
			Reproduction indéterminée	Informateur : DESGUE P. - Données de terrain non publiées.		1	2310	1995 - 1997		

Groupe	Code Espèce (CD_NOM)	Nom scientifique de l'espèce	Nomm vernaculaire de l'espèce	Statut(s) biologique(s)	Sources	Degré d'abondance	Effectif inférieur estimé	Effectif supérieur estimé	Année/ Période d'observation
	2489	<i>Bubulcus ibis</i> (Linnaeus, 1758)	<i>Héron garde-boeufs,</i> <i>Pique boeufs</i>	Reproduction indéterminée	Informateur : Réseau d'observateurs de Faune-Normandie-Clicnat (GONm).		1	41	2016 - 2016
	3195	<i>Calidris alba</i> (Pallas, 1764)	<i>Bécasseau sanderling</i>	Hivernage, séjour hors de période de reproduction					
				Reproduction indéterminée	Bibliographie : MAHEO R.	Fort	85	133	1995 - 1997
	2911	<i>Calidris alpina</i> (Linnaeus, 1758)	<i>Bécasseau variable</i>	Hivernage, séjour hors de période de reproduction					
				Reproduction indéterminée	Bibliographie : MAHEO R.			46730	1996 - 1997
	3192	<i>Calidris canutus</i> (Linnaeus, 1758)	<i>Bécasseau maubèche</i>	Hivernage, séjour hors de période de reproduction					
				Reproduction indéterminée	Bibliographie : MAHEO R.	Fort	385	8070	1995 - 1997
	2901	<i>Calidris ferruginea</i> (Pontoppidan, 1763)	<i>Bécasseau cocorli</i>	Passage, migration	Informateur : Réseau d'observateurs de Faune-Normandie-Clicnat (GONm).		1	1	2018 - 2018
				Reproduction indéterminée	Informateur : DESGUE P. - Données de terrain non publiées.		1	1	1995 - 1995
	3142	<i>Charadrius alexandrinus</i> Linnaeus, 1758	<i>Gravelot à collier interrompu,</i> <i>Gravelot de Kent</i>	Hivernage, séjour hors de période de reproduction	Bibliographie : MAHEO R.				1995 - 1996
				Reproduction indéterminée	Informateur : Réseau d'observateurs de Faune-Normandie-Clicnat (GONm).		1	13	1995 - 2018
	3140	<i>Charadrius hiaticula</i> Linnaeus, 1758	<i>Grand Gravelot</i>	Hivernage, séjour hors de période de reproduction					
				Reproduction indéterminée	Bibliographie : MAHEO R.	Fort	135	280	1995 - 1997

Groupe	Code Espèce (CD_NOM)	Nom scientifique de l'espèce	Nomm vernaculaire de l'espèce	Statut(s) biologique(s)	Sources	Degré d'abondance	Effectif inférieur estimé	Effectif supérieur estimé	Année/ Période d'observation
3106		<i>Haematopus ostralegus</i> Linnaeus, 1758	Huîtrier pie	Hivernage, séjour hors de période de reproduction					
				Reproduction indéterminée	Bibliographie : MAHEO R.		21100	21100	1997 - 1997
3283		<i>Larus ridibundus</i> Linnaeus, 1766	Mouette rieuse	Hivernage, séjour hors de période de reproduction					
				Reproduction indéterminée	Informateur : ROLLAND R. - Données de terrain non publiées.		85000	117000	1998 - 1998
2568		<i>Limosa lapponica</i> (Linnaeus, 1758)	Barge rousse	Hivernage, séjour hors de période de reproduction					
				Reproduction indéterminée	Informateur : ROLLAND R. - Données de terrain non publiées.		921	921	1998 - 1998
2563		<i>Limosa limosa</i> (Linnaeus, 1758)	Barge à queue noire	Passage, migration	Informateur : TREMION A. Réseau d'observateurs du GONm. 2017.		2	2	2017 - 2017
				Reproduction indéterminée	Bibliographie : MAHEO R.	Fort	1100	1100	1997 - 1997
2801		<i>Melanitta fusca</i> (Linnaeus, 1758)	Macreuse brune	Passage, migration	Informateur : Réseau d'observateurs de Faune-Normandie-Clicnat (GONm).		1	3	2017 - 2017
				Reproduction indéterminée	Bibliographie : DEBOUT G. et al.				1994 - 1995
2794		<i>Melanitta nigra</i> (Linnaeus, 1758)	Macreuse noire	Passage, migration	Informateur : Réseau d'observateurs de Faune-Normandie-Clicnat (GONm).		1	15700	2017 - 2017
				Reproduction indéterminée	Informateur : ROLLAND R. - Données de terrain non publiées.		10000	15000	1998 - 1998
3745		<i>Motacilla flava flavissima</i> (Blyth, 1834)		Reproduction indéterminée	Informateur : Réseau d'observateurs de Faune-Normandie-Clicnat (GONm).		1	6	2017 - 2017

Groupe	Code Espèce (CD_NOM)	Nom scientifique de l'espèce	Nomm vernaculaire de l'espèce	Statut(s) biologique(s)	Sources	Degré d'abondance	Effectif inférieur estimé	Effectif supérieur estimé	Année/ Période d'observation
	2576	<i>Numenius arquata</i> (Linnaeus, 1758)	<i>Courlis cendré</i>	Hivernage, séjour hors de période de reproduction					
				Reproduction indéterminée	Informateur : ROLLAND R. - Données de terrain non publiées.		1846	5302	1998 - 1998
	3165	<i>Pluvialis squatarola</i> (Linnaeus, 1758)	<i>Pluvier argenté</i>	Hivernage, séjour hors de période de reproduction					
				Reproduction indéterminée	Informateur : ROLLAND R. - Données de terrain non publiées.		3360	5053	1998 - 1998
	965	<i>Podiceps cristatus</i> (Linnaeus, 1758)	<i>Grèbe huppé</i>	Hivernage, séjour hors de période de reproduction					
				Passage, migration	Informateur : Réseau d'observateurs de Faune-Normandie-Clicnat (GONm).		180	181	2017 - 2017
				Reproduction indéterminée	Bibliographie : DEBOUT G.				1995 - 1996
	3258	<i>Stercorarius parasiticus</i> (Linnaeus, 1758)	<i>Labbe parasite</i>	Passage, migration	Informateur : Réseau d'observateurs de Faune-Normandie-Clicnat (GONm).		1	2	2018 - 2018
				Reproduction indéterminée	Bibliographie : DEBOUT G. et al.				1994 - 1995
	3343	<i>Sterna hirundo</i> Linnaeus, 1758	<i>Sterne pierregarin</i>	Passage, migration	Informateur : Réseau d'observateurs de Faune-Normandie-Clicnat (GONm).		1	250	2018 - 2018
				Reproduction indéterminée	Informateur : DESGUE P. - Données de terrain non publiées.		1	40	1996 - 1997
	2767	<i>Tadorna tadorna</i> (Linnaeus, 1758)	<i>Tadorne de Belon</i>	Hivernage, séjour hors de période de reproduction					
				Reproduction indéterminée	Informateur : ROLLAND R. - Données de terrain non publiées.		1560	4040	1998 - 1998

Groupe	Code Espèce (CD_NOM)	Nom scientifique de l'espèce	Nomm vernaculaire de l'espèce	Statut(s) biologique(s)	Sources	Degré d'abondance	Effectif inférieur estimé	Effectif supérieur estimé	Année/ Période d'observation
	2586	<i>Tringa totanus</i> (Linnaeus, 1758)	<i>Chevalier gambette</i>	Hivernage, séjour hors de période de reproduction					
				Reproduction indéterminée	Informateur : Réseau d'observateurs de Faune-Normandie-Clicnat (GONm).		2	20	1995 - 2018
Phanérogames	84279	<i>Asparagus officinalis</i> L., 1753	<i>Asperge officinale</i>	Reproduction certaine ou probable	Informateur : Organisme.s partenaire.s du CBN de Brest		1	1	2003 - 2004
	131973	<i>Avena barbata</i> Pott ex Link, 1799 subsp. <i>barbata</i>	<i>Avoine barbue</i>	Reproduction certaine ou probable	Informateur : Personnel du CBN de Brest		1	1	2004 - 2004
	132363	<i>Bupleurum tenuissimum</i> L., 1753 subsp. <i>tenuissimum</i>	<i>Buplèvre très grêle</i> , <i>Buplèvre grêle</i> , <i>Buplèvre menu</i>	Reproduction certaine ou probable	Informateur : Organisme.s partenaire.s du CBN de Brest		1	1	2011 - 2012
	87862	<i>Capsella rubella</i> Reut., 1854	<i>Capselle rougeâtre</i> , <i>Bourse-à-pasteur rougeâtre</i>	Reproduction certaine ou probable	Informateur : Organisme.s partenaire.s du CBN de Brest		1	1	2004 - 2004
	88804	<i>Carex punctata</i> Gaudin, 1811	<i>Laïche ponctuée</i>	Reproduction certaine ou probable	Informateur : Organisme.s partenaire.s du CBN de Brest		1	1	2004 - 2011
	92782	<i>Crambe maritima</i> L., 1753	<i>Chou marin</i> , <i>Crambe maritime</i>	Reproduction certaine ou probable	Bibliographie : Mary M. & Vial R.				2008 - 2008
	93864	<i>Cynosurus echinatus</i> L., 1753	<i>Crételle hérissée</i> , <i>Crételle épineuse</i>	Reproduction certaine ou probable	Informateur : Personnel du CBN de Brest		1	1	2004 - 2008
	95989	<i>Elymus arenarius</i> L., 1753	<i>Seigle de mer</i> , <i>Grand Oyat</i> , <i>Élyme des sables</i>	Reproduction certaine ou probable	Bibliographie : Mary M. & Vial R.				2003 - 2008
	98312	<i>Festuca juncifolia</i> St.-Amans, 1821	<i>Fétuque à feuilles de Jonc</i>	Reproduction certaine ou probable	Informateur : Réseau des correspondant.e.s CBN de Brest		1	1	2003 - 2003



Groupe	Code Espèce (CD_NOM)	Nom scientifique de l'espèce	Nomm vernaculaire de l'espèce	Statut(s) biologique(s)	Sources	Degré d'abondance	Effectif inférieur estimé	Effectif supérieur estimé	Année/ Période d'observation
	134622	<i>Festuca rubra</i> subsp. <i>litoralis</i> (G.Mey.) Auquier, 1968	Fétuque des grèves	Reproduction certaine ou probable	Informateur : Réseau des correspondant.e.s CBN de Brest		1	1	2003 - 2010
	100289	<i>Glaucium flavum</i> Crantz, 1763	Glaucière jaune, Pavot jaune des sables	Reproduction certaine ou probable	Informateur : ROBBE S. 2019.				2019 - 2019
	102929	<i>Honckenya peploides</i> (L.) Ehrh., 1788	Honckénia fausse-péplide, Pourpier de mer	Reproduction certaine ou probable	Informateur : Réseau des correspondant.e.s CBN de Brest		1	1	2003 - 2003
	102968	<i>Hordeum marinum</i> Huds., 1778	Orge maritime, Orge marine	Reproduction certaine ou probable	Informateur : Personnel du CBN de Brest		1	1	2008 - 2009
	105870	<i>Leymus arenarius</i> (L.) Hochst., 1848	Seigle de mer, Grand Oyat, Élyme des sables	Reproduction certaine ou probable	Informateur : Organisme.s partenaire.s du CBN de Brest		1	1	2003 - 2011
	106047	<i>Limonium binervosum</i> (G.E.Sm.) C.E.Salmon, 1907	Statice de Salmon, Statice de l'ouest	Reproduction certaine ou probable	Informateur : Réseau des correspondant.e.s CBN de Brest		1	1	2003 - 2010
	106090	<i>Limonium normanicum</i> Ingr., 1985	Saladelle anglo-normande, Statice anglo-normand	Reproduction certaine ou probable	Bibliographie : Mary M. & Vial R.				2008 - 2008
	107658	<i>Medicago minima</i> (L.) L., 1754	Luzerne naine	Reproduction certaine ou probable	Informateur : Réseau des correspondant.e.s CBN de Brest		1	1	2003 - 2003
	107689	<i>Medicago polymorpha</i> L., 1753	Luzerne polymorphe, Luzerne à fruits nombreux	Reproduction certaine ou probable	Informateur : Réseau des correspondant.e.s CBN de Brest		1	1	2002 - 2003
	112808	<i>Petrorhagia prolifera</i> (L.) P.W.Ball & Heywood, 1964	Oeillet prolifère, Petrorhagie prolifère	Reproduction certaine ou probable	Informateur : Organisme.s partenaire.s du CBN de Brest		1	1	2003 - 2004

Groupe	Code Espèce (CD_NOM)	Nom scientifique de l'espèce	Nomm vernaculaire de l'espèce	Statut(s) biologique(s)	Sources	Degré d'abondance	Effectif inférieur estimé	Effectif supérieur estimé	Année/ Période d'observation
	139134	<i>Polygonum oxyspermum</i> subsp. <i>raii</i> (Bab.) D.A. Webb & Chater, 1963	<i>Renouée de Ray</i> , <i>Polygonum de Ray</i>	Reproduction certaine ou probable	Bibliographie : Mary M. & Vial R.				2008 - 2008
	116354	<i>Puccinellia maritima</i> (Huds.) Parl., 1850	<i>Atropis maritime</i>	Reproduction certaine ou probable	Informateur : Personnel du CBN de Brest		1	1	2003 - 2004
	118329	<i>Rosa micrantha</i> Borrer ex Sm., 1812	<i>Rosier à petites fleurs</i> , <i>Églantier à petites fleurs</i>	Reproduction certaine ou probable	Informateur : Réseau des correspondant.e.s CBN de Brest		1	1	2010 - 2010
	118916	<i>Rubia peregrina</i> L., 1753	<i>Garance voyageuse</i> , <i>Petite garance</i>	Reproduction certaine ou probable	Informateur : Réseau des correspondant.e.s CBN de Brest		1	1	2012 - 2012
	140383	<i>Rumex pulcher</i> L., 1753 subsp. <i>pulcher</i>	<i>Rumex joli</i>	Reproduction certaine ou probable	Informateur : Réseau des correspondant.e.s CBN de Brest		1	1	2003 - 2003
	119805	<i>Sagina maritima</i> G. Don, 1810	<i>Sagine maritime</i>	Reproduction certaine ou probable	Informateur : Personnel du CBN de Brest		1	1	2004 - 2004
	122046	<i>Scrophularia scorodonia</i> L., 1753	<i>Scrophulaire à feuilles de Germandrée</i>	Reproduction certaine ou probable	Informateur : Réseau des correspondant.e.s CBN de Brest		1	1	2010 - 2012
	125976	<i>Teucrium botrys</i> L., 1753	<i>Germandrée botryde</i>	Reproduction certaine ou probable	Informateur : Réseau des correspondant.e.s CBN de Brest		1	1	2011 - 2011
	126573	<i>Thymus serpyllum</i> L., 1753	<i>Serpolet à feuilles étroites</i> , <i>Thym Serpolet</i>	Reproduction certaine ou probable	Informateur : Réseau des correspondant.e.s CBN de Brest		1	1	2003 - 2012
	126837	<i>Tordylium maximum</i> L., 1753	<i>Tordyle majeur</i>	Reproduction certaine ou probable	Informateur : Personnel du CBN de Brest		1	1	2004 - 2008
	126865	<i>Torilis nodosa</i> (L.) Gaertn., 1788	<i>Torilis à fleurs glomérulées</i> , <i>Torilis noueuse</i>	Reproduction certaine ou probable	Informateur : Organisme.s partenaire.s du CBN de Brest		1	1	2004 - 2004

Groupe	Code Espèce (CD_NOM)	Nom scientifique de l'espèce	Nomm vernaculaire de l'espèce	Statut(s) biologique(s)	Sources	Degré d'abondance	Effectif inférieur estimé	Effectif supérieur estimé	Année/ Période d'observation
	127223	<i>Trifolium angustifolium</i> L., 1753	Trèfle à folioles étroites, Queue-de-renard	Reproduction certaine ou probable	Informateur : Personnel du CBN de Brest		1	1	2004 - 2008
	127457	<i>Trifolium resupinatum</i> L., 1753	Trèfle renversé, Trèfle de Perse	Reproduction certaine ou probable	Informateur : Réseau des correspondant.e.s CBN de Brest		1	1	2005 - 2006
	127470	<i>Trifolium scabrum</i> L., 1753	Trèfle rude, Trèfle scabre	Reproduction certaine ou probable	Informateur : Organisme.s partenaire.s du CBN de Brest		1	1	2004 - 2004
	128298	<i>Urtica urens</i> L., 1753	Ortie brûlante, Ortie grièche	Reproduction certaine ou probable	Informateur : Réseau des correspondant.e.s CBN de Brest		1	1	2010 - 2010
	130005	<i>Vulpia fasciculata</i> (Forssk.) Fritsch, 1909	Vulpie à une seule glume, Vulpie à une glume	Reproduction certaine ou probable	Informateur : Réseau des correspondant.e.s CBN de Brest		1	1	2003 - 2003

## 7.2 Espèces autres

Groupe	Code Espèce (CD_NOM)	Nom scientifique de l'espèce	Nomm vernaculaire de l'espèce	Statut(s) biologique(s)	Sources	Degré d'abondance	Effectif inférieur estimé	Effectif supérieur estimé	Année/ Période d'observation
Algues	698035	<i>Actinoptychus undulatus</i> (J.W.Bailey) Ralfs, 1861		Reproduction certaine ou probable	Bibliographie : BCEOM				1996
	74666	<i>Amphiprora alata</i> (Ehrenberg) Kütz., 1844		Reproduction indéterminée	Bibliographie : BCEOM				1996
	543356	<i>Bacillaria paxillifera</i> (O.F.Müll.) T.Marsson, 1901		Reproduction indéterminée	Bibliographie : BCEOM				1996
	74735	<i>Biddulphia aurita</i> (Lyngbye) Bréb., 1838		Reproduction certaine ou probable	Bibliographie : BCEOM				1996

Groupe	Code Espèce (CD_NOM)	Nom scientifique de l'espèce	Nomm vernaculaire de l'espèce	Statut(s) biologique(s)	Sources	Degré d'abondance	Effectif inférieur estimé	Effectif supérieur estimé	Année/ Période d'observation
	727837	<i>Coscinodiscus nodulifer</i> A.W.F.Schmidt, 1878		Reproduction indéterminée	Bibliographie : BCEOM				1996
	72770	<i>Fucus serratus</i> Linnaeus, 1753		Reproduction certaine ou probable	Bibliographie : BCEOM				
	72775	<i>Fucus vesiculosus</i> Linnaeus, 1753		Reproduction certaine ou probable	Bibliographie : GRUET Y.				
	76129	<i>Melosira juergensis</i> C. Agardh		Reproduction indéterminée	Bibliographie : BCEOM				1996
	810565	<i>Melosira westii</i> W.Smith, 1856		Reproduction indéterminée	Bibliographie : BCEOM				1996
	76089	<i>Nitzschia bilobata</i> W. Smith		Reproduction certaine ou probable	Bibliographie : BCEOM				1996
	76397	<i>Nitzschia sigmoidea</i> (Nitzsch) W. Smith, 1853		Reproduction certaine ou probable	Bibliographie : BCEOM				1996
	530284	<i>Paralia sulcata</i> (Ehrenberg) Cleve, 1873		Reproduction certaine ou probable	Bibliographie : BCEOM				1996
	792047	<i>Plagiogramma brockmannii</i> Hust., 1939		Reproduction indéterminée	Bibliographie : BCEOM				1996
	76331	<i>Pleurosigma eastuari</i>		Reproduction certaine ou probable	Bibliographie : BCEOM				1996
	727695	<i>Podosira stelligera</i> (Bailey) A.Mann, 1907		Reproduction indéterminée	Bibliographie : BCEOM				1996

Groupe	Code Espèce (CD_NOM)	Nom scientifique de l'espèce	Nomm vernaculaire de l'espèce	Statut(s) biologique(s)	Sources	Degré d'abondance	Effectif inférieur estimé	Effectif supérieur estimé	Année/ Période d'observation
	655533	<i>Rhaphoneis amphiceros</i> (Ehrenberg) Ehrenberg, 1844		Reproduction indéterminée	Bibliographie : BCEOM				1996
	688441	<i>Rhizosolenia shrubsolei</i> Cleve, 1881		Reproduction indéterminée	Bibliographie : BCEOM				1996
	811430	<i>Scoliopleura tumida</i> (Bréb. ex Kütz.) Rabenh., 1864		Reproduction indéterminée	Bibliographie : BCEOM				1996
	76616	<i>Surirella gemma</i> Ehrenberg, 1839		Reproduction certaine ou probable	Bibliographie : BCEOM				1996
	76627	<i>Surirella ovata</i> Kütz., 1844		Reproduction certaine ou probable	Bibliographie : BCEOM				1996
	829371	<i>Trieres mobiliensis</i> (J.W.Bailey) Ashworth & Theriot, 2013		Reproduction indéterminée	Bibliographie : BCEOM				1996
	77311	<i>Porphyra umbilicalis</i> Kütz., 1843		Reproduction certaine ou probable	Bibliographie : BCEOM				1996
	73383	<i>Ulva lactuca</i> L., 1753	Laitue de mer	Reproduction certaine ou probable	Bibliographie : BCEOM				1996
Annélides	359929	<i>Ampharete acutifrons</i> (Grube, 1860)		Reproduction certaine ou probable	Bibliographie : LAFFOND L.-R., GUILLAUMONT B., HAMON D., RETIERE C., PIRIOU J.-Y. & LEVASSEUR J.				
	624	<i>Ampharete grubei</i> Malmgren, 1865		Reproduction certaine ou probable	Bibliographie : LARSONNEUR C.				
	518	<i>Arenicola marina</i> (Linnaeus, 1758)		Reproduction certaine ou probable	Bibliographie : LAFFOND L.-R., GUILLAUMONT B., HAMON D., RETIERE C., PIRIOU J.-Y. & LEVASSEUR J.				

Groupe	Code Espèce (CD_NOM)	Nom scientifique de l'espèce	Nomm vernaculaire de l'espèce	Statut(s) biologique(s)	Sources	Degré d'abondance	Effectif inférieur estimé	Effectif supérieur estimé	Année/ Période d'observation
	608	<i>Audouinia tentaculata</i> (Montagu, 1808)		Reproduction certaine ou probable	Bibliographie : LARSONNEUR C.				
	531386	<i>Clymene oerstedii</i> Claparède, 1863		Reproduction indéterminée	Bibliographie : LARSONNEUR C.				
	423	<i>Eteone longa</i> (Fabricius, 1780)		Reproduction certaine ou probable	Bibliographie : LAFFOND L.-R., GUILLAUMONT B., HAMON D., RETIERE C., PIRIOU J.-Y. & LEVASSEUR J.				
	420	<i>Eulalia viridis</i> (Linnaeus, 1767)		Reproduction certaine ou probable	Bibliographie : GRUET Y.				
	469	<i>Glycera convoluta</i> Keferstein, 1862		Reproduction certaine ou probable	Bibliographie : LAFFOND L.-R., GUILLAUMONT B., HAMON D., RETIERE C., PIRIOU J.-Y. & LEVASSEUR J.				
	396	<i>Harmothoe reticulata</i> (Claparède, 1870)		Reproduction certaine ou probable	Bibliographie : GRUET Y.				
	371411	<i>Lanice conchilega</i> (Pallas, 1766)		Reproduction indéterminée	Bibliographie : LAFFOND L.-R., GUILLAUMONT B., HAMON D., RETIERE C., PIRIOU J.-Y. & LEVASSEUR J.				
	591	<i>Lumbriconereis impatiens</i> Claperede		Reproduction certaine ou probable	Bibliographie : GRUET Y.				
	705	<i>Magelona papillicornis</i> F. Müller, 1858		Reproduction certaine ou probable	Bibliographie : LAFFOND L.-R., GUILLAUMONT B., HAMON D., RETIERE C., PIRIOU J.-Y. & LEVASSEUR J.				
	628	<i>Melinna palmata</i> Grube, 1870		Reproduction certaine ou probable	Bibliographie : GRUET Y.				
	371438	<i>Neoamphitrite figulus</i> (Dalyell, 1853)		Reproduction indéterminée	Bibliographie : GRUET Y.				
	462	<i>Nephtys cirrosa</i> Ehlers, 1868		Reproduction certaine ou probable	Bibliographie : LAFFOND L.-R., GUILLAUMONT B., HAMON D., RETIERE C., PIRIOU J.-Y. & LEVASSEUR J.				

Groupe	Code Espèce (CD_NOM)	Nom scientifique de l'espèce	Nomm vernaculaire de l'espèce	Statut(s) biologique(s)	Sources	Degré d'abondance	Effectif inférieur estimé	Effectif supérieur estimé	Année/ Période d'observation
	463	<i>Nephtys hombergii</i> Savigny in Lamarck, 1818		Reproduction certaine ou probable	Bibliographie : LAFFOND L.-R., GUILLAUMONT B., HAMON D., RETIERE C., PIRIOU J.-Y. & LEVASSEUR J.				
	449	<i>Nereis diversicolor</i> O.F. Müller, 1776		Reproduction certaine ou probable	Bibliographie : LAFFOND L.-R., GUILLAUMONT B., HAMON D., RETIERE C., PIRIOU J.-Y. & LEVASSEUR J.				
	555	<i>Nerine cirratulus</i> (Delle Chiaje, 1831)		Reproduction certaine ou probable	Bibliographie : GRUET Y.				
	405	<i>Pholoe synophthalmica</i> Claperede		Reproduction certaine ou probable	Bibliographie : GRUET Y.				
	410	<i>Phyllodoce laminosa</i> Savigny in Lamarck, 1818		Reproduction certaine ou probable	Bibliographie : GRUET Y.				
	637	<i>Pista cristata</i> (Müller, 1776)		Reproduction certaine ou probable	Bibliographie : LARSONNEUR C.				
	641	<i>Polycirrus medusa</i> Grube, 1850		Reproduction certaine ou probable	Bibliographie : GRUET Y.				
	567	<i>Polydora ciliata</i> (Johnston, 1838)		Reproduction certaine ou probable	Bibliographie : GRUET Y.				
	672	<i>Pomatoceros triqueter</i> (Linnaeus, 1758)		Reproduction certaine ou probable	Bibliographie : LARSONNEUR C.				
	565	<i>Pygospio elegans</i> Claparède, 1863		Reproduction certaine ou probable	Bibliographie : LAFFOND L.-R., GUILLAUMONT B., HAMON D., RETIERE C., PIRIOU J.-Y. & LEVASSEUR J.				
	577	<i>Sabellaria spinulosa</i> (Leuckart, 1849)		Reproduction certaine ou probable	Bibliographie : GRUET Y.				

Groupe	Code Espèce (CD_NOM)	Nom scientifique de l'espèce	Nomm vernaculaire de l'espèce	Statut(s) biologique(s)	Sources	Degré d'abondance	Effectif inférieur estimé	Effectif supérieur estimé	Année/ Période d'observation
	560	<i>Spio filicornis</i> (Müller, 1776)		Reproduction certaine ou probable	Bibliographie : LAFFOND L.-R., GUILLAUMONT B., HAMON D., RETIERE C., PIRIOU J.-Y. & LEVASSEUR J.				
	402	<i>Sthenelais boa</i> (Johnston, 1833)		Reproduction certaine ou probable	Bibliographie : LARSONNEUR C.				
	720540	<i>Stylarioides eruca</i> (de Claparède, 1870)		Reproduction certaine ou probable	Bibliographie : LARSONNEUR C.				
	624362	<i>Tharyx marioni</i> (Saint-Joseph, 1894)		Reproduction certaine ou probable	Bibliographie : GRUET Y.				
Autres	2382	<i>Achelia echinata</i> Hodge, 1864		Reproduction certaine ou probable	Bibliographie : GRUET Y.				
	372709	<i>Ammothella longipes</i> (Hodge, 1864)		Reproduction certaine ou probable	Bibliographie : GRUET Y.				
	7256	<i>Amphisbetia operculata</i> (Linnaeus, 1758)		Reproduction certaine ou probable	Bibliographie : GRUET Y.				
	359996	<i>Anoplodactylus pygmaeus</i> (Hodge, 1864)		Reproduction certaine ou probable	Bibliographie : GRUET Y.				
	7538	<i>Calliactis parasitica</i> (Couch, 1842)		Reproduction certaine ou probable	Bibliographie : GRUET Y.				
	7567	<i>Cereus pedunculatus</i> (Pennant, 1777)		Reproduction certaine ou probable	Bibliographie : GRUET Y.				
	7212	<i>Gonothyraea loveni</i> (Allman, 1859)		Reproduction certaine ou probable	Bibliographie : GRUET Y.				



Groupe	Code Espèce (CD_NOM)	Nom scientifique de l'espèce	Nomm vernaculaire de l'espèce	Statut(s) biologique(s)	Sources	Degré d'abondance	Effectif inférieur estimé	Effectif supérieur estimé	Année/ Période d'observation
	7190	<i>Laomedea flexuosa</i> Alder, 1857		Reproduction certaine ou probable	Bibliographie : GRUET Y.				
	6922	<i>Molgula socialis</i> Alder, 1863		Reproduction certaine ou probable	Bibliographie : GRUET Y.				
	545411	<i>Pallene brevirostris</i> Johnston, 1837		Reproduction indéterminée	Bibliographie : GRUET Y.				
	545570	<i>Phascolosoma elongatum</i> Keferstein, 1862		Reproduction indéterminée	Bibliographie : LARSONNEUR C.				
	545572	<i>Phascolosoma vulgare</i> Keferstein, 1862		Reproduction indéterminée	Bibliographie : GRUET Y.				
	6926	<i>Pyura savignyi</i> (Philippi, 1843)		Reproduction certaine ou probable	Bibliographie : GRUET Y.				
Bryozoaires	28608	<i>Amathia lendigera</i> (Linnaeus, 1758)		Reproduction certaine ou probable	Bibliographie : GRUET Y.				
	28612	<i>Bowerbankia gracilis</i> Leidy, 1855		Reproduction certaine ou probable	Bibliographie : GRUET Y.				
	28611	<i>Bowerbankia imbricata</i> (Adams, 1798)		Reproduction certaine ou probable	Bibliographie : GRUET Y.				
	28658	<i>Conopeum reticulum</i> (Linnaeus, 1767)		Reproduction certaine ou probable	Bibliographie : GRUET Y.				
	28765	<i>Cryptosula pallasiana</i> (Moll, 1803)		Reproduction certaine ou probable	Bibliographie : GRUET Y.				
	781025	<i>Electra hastingsa</i> Marcus, 1938		Reproduction indéterminée	Bibliographie : GRUET Y.				

Groupe	Code Espèce (CD_NOM)	Nom scientifique de l'espèce	Nomm vernaculaire de l'espèce	Statut(s) biologique(s)	Sources	Degré d'abondance	Effectif inférieur estimé	Effectif supérieur estimé	Année/ Période d'observation
Coléoptères	222383	<i>Anchomenus dorsalis</i> (Pontoppidan, 1763)		Reproduction indéterminée	Bibliographie : GRETIA				1953
	243059	<i>Cafius xantholoma</i> (Gravenhorst, 1806)		Reproduction indéterminée	Bibliographie : GRETIA				1962
	576449	<i>Dicheirotichus pubescens</i> (Paykull, 1790)		Reproduction indéterminée	Bibliographie : GRETIA				1962
	251515	<i>Hypocaccus dimidiatus maritimus</i> (Stephens, 1830)		Reproduction indéterminée	Bibliographie : GRETIA				1953
	12003	<i>Phaleria cadaverina</i> (Fabricius, 1792)		Reproduction indéterminée	Bibliographie : GRETIA				1962
	8760	<i>Pogonus chalceus</i> (Marsham, 1802)		Reproduction indéterminée	Bibliographie : GRETIA				1962
Crustacés	18403	<i>Athanas nitescens</i> (Leach, 1813)	<i>Athanas commune</i> (L'), <i>Crevette à capuchon</i> (La)	Reproduction indéterminée	Bibliographie : GRUET Y.				
	18451	<i>Axius stirchynchus</i>		Reproduction indéterminée	Bibliographie : GRUET Y.				
	17758	<i>Balanus balanoides</i> Linnaeus, 1767		Reproduction indéterminée	Bibliographie : GRUET Y.				
	17759	<i>Balanus crenatus</i> Bruguière, 1789	<i>Balane crénelée</i> (La)	Reproduction indéterminée	Bibliographie : LARSONNEUR C.				
	17760	<i>Balanus improvisus</i> Darwin, 1854	<i>Balane imprévue</i> (La), <i>Balane bernache</i> (La), <i>Petite balane ivoire</i> (La)	Reproduction indéterminée	Bibliographie : LARSONNEUR C.				

Groupe	Code Espèce (CD_NOM)	Nom scientifique de l'espèce	Nomm vernaculaire de l'espèce	Statut(s) biologique(s)	Sources	Degré d'abondance	Effectif inférieur estimé	Effectif supérieur estimé	Année/ Période d'observation
	17761	<i>Balanus perforatus</i> Bruguère, 1789	Grande balane (La), Balane perforée (La), Balane volcan (La), Grande balane grise (La)	Reproduction indéterminée	Bibliographie : GRUET Y.				
	360284	<i>Bathyporeia elegans</i> Watkin, 1938		Reproduction indéterminée	Bibliographie : LAFFOND L.-R., GUILLAUMONT B., HAMON D., RETIERE C., PIRIOU J.-Y. & LEVASSEUR J.				
	18679	<i>Bathyporeia pilosa</i> Lindström, 1855		Reproduction indéterminée	Bibliographie : LAFFOND L.-R., GUILLAUMONT B., HAMON D., RETIERE C., PIRIOU J.-Y. & LEVASSEUR J.				
	18682	<i>Bathyporeia sarsi</i> Watkin, 1938		Reproduction indéterminée	Bibliographie : LAFFOND L.-R., GUILLAUMONT B., HAMON D., RETIERE C., PIRIOU J.-Y. & LEVASSEUR J.				
	18526	<i>Carcinus maenas</i> (Linnaeus, 1758)	Crabe enragé (Le), Crabe vert (Le), Crabe vert européen (Le), Beillouc, Cancre (Le), Carcin ménade (Le), Chancre (Le), Chancre des marais (Le), Chancre des mers (Le), Crabe commun (Le), Crabe couresse (Le), Crabe courraise (Le), Crabe rouge (Le), Crabe vert atlantique (Le), Crabe verte (La), Crabouillard (Le), Dada (Le), Poulet de mer (Le), Riverrois (Le), Sinagot (Le)	Reproduction indéterminée	Bibliographie : GRUET Y.				

Groupe	Code Espèce (CD_NOM)	Nom scientifique de l'espèce	Nomm vernaculaire de l'espèce	Statut(s) biologique(s)	Sources	Degré d'abondance	Effectif inférieur estimé	Effectif supérieur estimé	Année/ Période d'observation
	18624	<i>Corophium arenarium</i> Crawford, 1937		Reproduction indéterminée	Bibliographie : LAFFOND L.-R., GUILLAUMONT B., HAMON D., RETIERE C., PIRIOU J.-Y. & LEVASSEUR J.				
	18628	<i>Corophium sextonae</i> Crawford, 1937	Corophie de Sexton	Reproduction indéterminée	Bibliographie : GRUET Y.				
	18629	<i>Corophium volutator</i> (Pallas, 1766)	Termite [des ostréiculteurs] (Le)	Reproduction indéterminée	Bibliographie : LAFFOND L.-R., GUILLAUMONT B., HAMON D., RETIERE C., PIRIOU J.-Y. & LEVASSEUR J.				
	18422	<i>Crangon crangon</i> (Linnaeus, 1758)	Crevette grise (La), Bouc (Le), Bouc gris (Le), Boucau (Le), Boucaud (Le), Boucot (Le), Buhotte (La), Cardon (Le), Chevette (La), Crevuche (La), Gamba blanca (La), Grise (La), Guernade (La), Salicoque (La), Sautelicot (Le), Sauterelle (La), Sauticot (Le)	Reproduction indéterminée	Bibliographie : LAFFOND L.-R., GUILLAUMONT B., HAMON D., RETIERE C., PIRIOU J.-Y. & LEVASSEUR J.				
	18465	<i>Diogenes pugilator</i> (Roux, 1829)	Pagure des sables (Le), Diogène (Le), Pagure du sable (Le)	Reproduction indéterminée	Bibliographie : GRUET Y.				
	17765	<i>Elminius modestus</i> Darwin, 1854	Balane croix de Malte (La), Balane de Nouvelle-Zélande (La)	Reproduction indéterminée	Bibliographie : GRUET Y.				
	18824	<i>Eurydice pulchra</i> Leach, 1815		Reproduction indéterminée	Bibliographie : LAFFOND L.-R., GUILLAUMONT B., HAMON D., RETIERE C., PIRIOU J.-Y. & LEVASSEUR J.				
	18647	<i>Gammarus locusta</i> (Linnaeus, 1758)	Crevettine (La)	Reproduction indéterminée	Bibliographie : GRUET Y.				

Groupe	Code Espèce (CD_NOM)	Nom scientifique de l'espèce	Nomm vernaculaire de l'espèce	Statut(s) biologique(s)	Sources	Degré d'abondance	Effectif inférieur estimé	Effectif supérieur estimé	Année/ Période d'observation
	18684	<i>Haustorius arenarius</i> (Slabber, 1769)		Reproduction indéterminée	Bibliographie : LAFFOND L.-R., GUILLAUMONT B., HAMON D., RETIERE C., PIRIOU J.-Y. & LEVASSEUR J.				
	18769	<i>Jaera albifrons</i> Leach, 1814		Reproduction indéterminée	Bibliographie : GRUET Y.				
	18696	<i>Jassa ocia</i> (Bate, 1862)		Reproduction indéterminée	Bibliographie : GRUET Y.				
	18674	<i>Melita palmata</i> (Montagu, 1804)		Reproduction indéterminée	Bibliographie : GRUET Y.				
	18469	<i>Pagurus bernhardus</i> (Linnaeus, 1758)	Bernard-l'ermite (Le), Bernard-l'ermite commun (Le), Bernard l'hermite (Le), Conscieux (Le), Cornebichet (Le), Cornebuchet (Le), Couche-tout-nu (Le), Grippier (Le), Militaire (Le), Pagure Bernard (Le), Ran à pie (Le), Ran-bion (Le), Ran-pieds (Le), Ranpion (Le), Soldat (Le)	Reproduction indéterminée	Bibliographie : GRUET Y.				
	18577	<i>Pilumnus hirtellus</i> (Linnaeus, 1761)	Crabe poilu rouge (Le), Crabe velu (Le), Pilumne hérissé (Le), Pilumne hirsute (Le)	Reproduction indéterminée	Bibliographie : GRUET Y.				
	18482	<i>Pisidia longicornis</i> (Linnaeus, 1767)	Crabe porcelaine (Le), Porcelaine à longues cornes (La), Porcellane noire (La)	Reproduction indéterminée	Bibliographie : GRUET Y.				

Groupe	Code Espèce (CD_NOM)	Nom scientifique de l'espèce	Nomm vernaculaire de l'espèce	Statut(s) biologique(s)	Sources	Degré d'abondance	Effectif inférieur estimé	Effectif supérieur estimé	Année/ Période d'observation
	18486	<i>Porcellana platycheles</i> (Pennant, 1777)	<i>Porcelaine grise</i> (La), <i>Porcellane</i> (La), <i>Porcellane grise</i> (La), <i>Porcellane plate-poilue</i> (La)	Reproduction indéterminée	Bibliographie : GRUET Y.				
	531268	<i>Sphaeroma monodi</i> Bocquet, Hoestlandt & Levi, 1954		Reproduction indéterminée	Bibliographie : LARSONNEUR C.				
Mammifères	60927	<i>Tursiops truncatus</i> (Montagu, 1821)	<i>Grand dauphin commun</i> , <i>Grand Dauphin</i>	Passage, migration					
				Reproduction indéterminée	Bibliographie : BCEOM				1988
Mollusques	64610	<i>Abra alba</i> (W. Wood, 1802)		Reproduction certaine ou probable	Bibliographie : GRUET Y.				
	64407	<i>Anomia ephippium</i> Linnaeus, 1758		Reproduction certaine ou probable	Bibliographie : GRUET Y.				
	545773	<i>Arca lactea</i> Linnaeus, 1758		Reproduction certaine ou probable	Bibliographie : LARSONNEUR C.				
	64756	<i>Barnea candida</i> (Linnaeus, 1758)		Reproduction certaine ou probable	Bibliographie : GRUET Y.				
	61890	<i>Calliostoma zizyphinum</i> (Linnaeus, 1758)		Reproduction certaine ou probable	Bibliographie : GRUET Y.				
	64547	<i>Cardium edule</i> Linnaeus, 1758		Reproduction certaine ou probable	Bibliographie : LAFFOND L.-R., GUILLAUMONT B., HAMON D., RETIERE C., PIRIOU J.-Y. & LEVASSEUR J.				
	587806	<i>Cardium lamarckii</i> Reeve, 1845		Reproduction indéterminée	Bibliographie : LARSONNEUR C.				

Groupe	Code Espèce (CD_NOM)	Nom scientifique de l'espèce	Nomm vernaculaire de l'espèce	Statut(s) biologique(s)	Sources	Degré d'abondance	Effectif inférieur estimé	Effectif supérieur estimé	Année/ Période d'observation
	61901	<i>Gibbula cineraria</i> (Linnaeus, 1758)		Reproduction certaine ou probable	Bibliographie : GRUET Y.				
	64470	<i>Lucina lactea</i> Linnaeus, 1758		Reproduction certaine ou probable	Bibliographie : LAFFOND L.-R., GUILLAUMONT B., HAMON D., RETIERE C., PIRIOU J.-Y. & LEVASSEUR J.				
	64576	<i>Macoma balthica</i> (Linnaeus, 1758)		Reproduction certaine ou probable	Bibliographie : LAFFOND L.-R., GUILLAUMONT B., HAMON D., RETIERE C., PIRIOU J.-Y. & LEVASSEUR J.	Fort			
	64362	<i>Modiolus modiolus</i> (Linnaeus, 1758)		Reproduction certaine ou probable	Bibliographie : GRUET Y.				
	64342	<i>Mytilus edulis</i> Linnaeus, 1758		Reproduction certaine ou probable	Bibliographie : LARSONNEUR C.				
	62696	<i>Nassarius incrassatus</i> (Strøm, 1768)		Reproduction certaine ou probable	Bibliographie : GRUET Y.				
	62580	<i>Nucella lapillus</i> (Linnaeus, 1758)	Pourpre petite pierre, Pourpre de l'Atlantique, Bigorneau blanc, Brélin, Perceur, Bigorneau perceur, Pilau	Reproduction certaine ou probable	Bibliographie : GRUET Y.				
	64306	<i>Nucula nucleus</i> (Linnaeus, 1758)		Reproduction certaine ou probable	Bibliographie : LARSONNEUR C.				
	64679	<i>Tapes pullastra</i> (Montagu, 1803)		Reproduction certaine ou probable	Bibliographie : GRUET Y.				
Oiseaux	3388	<i>Alca torda</i> Linnaeus, 1758	Petit pingouin, Pingouin torda	Reproduction indéterminée	Bibliographie : DEBOUT G.		326	326	1995 - 1995

Groupe	Code Espèce (CD_NOM)	Nom scientifique de l'espèce	Nomm vernaculaire de l'espèce	Statut(s) biologique(s)	Sources	Degré d'abondance	Effectif inférieur estimé	Effectif supérieur estimé	Année/ Période d'observation
	3571	<i>Alcedo atthis</i> (Linnaeus, 1758)	<i>Martin-pêcheur d'Europe</i>	Passage, migration					
				Reproduction indéterminée	Informateur : DESGUE P. - Données de terrain non publiées.		1	2	1995 - 1995
	1973	<i>Anas acuta</i> Linnaeus, 1758	<i>Canard pilet</i>	Hivernage, séjour hors de période de reproduction					
				Reproduction indéterminée	Informateur : DESGUE P. - Données de terrain non publiées.		2	20	1995 - 1997
	1970	<i>Anas clypeata</i> Linnaeus, 1758	<i>Canard souchet</i>	Hivernage, séjour hors de période de reproduction					
				Reproduction indéterminée	Informateur : DESGUE P. - Données de terrain non publiées.		8	23	1995 - 1997
	1975	<i>Anas querquedula</i> Linnaeus, 1758	<i>Sarcelle d'été</i>	Passage, migration					
				Reproduction indéterminée	Informateur : DESGUE P. - Données de terrain non publiées.				1995 - 1995
	1956	<i>Anas strepera</i> Linnaeus, 1758	<i>Canard chipeau</i>	Hivernage, séjour hors de période de reproduction					
				Reproduction indéterminée	Bibliographie : BCEOM				1996 - 1996
	2734	<i>Anser albifrons</i> (Scopoli, 1769)	<i>Oie rieuse</i>	Hivernage, séjour hors de période de reproduction					
				Reproduction indéterminée	Informateur : DESGUE P. - Données de terrain non publiées.		4	4	1996 - 1996
	2741	<i>Anser anser</i> (Linnaeus, 1758)	<i>Oie cendrée</i>	Passage, migration					
				Reproduction indéterminée	Informateur : DESGUE P. - Données de terrain non publiées.		1	46	1995 - 1997
	2506	<i>Ardea cinerea</i> Linnaeus, 1758	<i>Héron cendré</i>	Hivernage, séjour hors de période de reproduction					



Groupe	Code Espèce (CD_NOM)	Nom scientifique de l'espèce	Nomm vernaculaire de l'espèce	Statut(s) biologique(s)	Sources	Degré d'abondance	Effectif inférieur estimé	Effectif supérieur estimé	Année/ Période d'observation
				Reproduction indéterminée	Informateur : DESGUE P. - Données de terrain non publiées.		4	27	1995 - 1997
	3239	<i>Arenaria interpres</i> (Linnaeus, 1758)	<i>Tournepierr</i> e à collier, <i>Pluvier des Salines</i>	Hivernage, séjour hors de période de reproduction					
				Reproduction indéterminée	Bibliographie : MAHEO R.		5	5	1997 - 1997
	3525	<i>Asio flammeus</i> (Pontoppidan, 1763)	<i>Hibou des marais</i>	Hivernage, séjour hors de période de reproduction	Informateur : Réseau d'observateurs de Faune-Normandie-Clicnat (GONm).		1	2	2018 - 2018
	1991	<i>Aythya ferina</i> (Linnaeus, 1758)	<i>Fuligule milouin</i>	Hivernage, séjour hors de période de reproduction					
				Reproduction indéterminée	Bibliographie : DEBOUT G. et al.				1995
	1998	<i>Aythya fuligula</i> (Linnaeus, 1758)	<i>Fuligule morillon</i>	Hivernage, séjour hors de période de reproduction					
				Reproduction indéterminée	Bibliographie : DEBOUT G. et al.				1995
	2001	<i>Aythya marila</i> (Linnaeus, 1761)	<i>Fuligule milouinan</i>	Hivernage, séjour hors de période de reproduction					
				Reproduction indéterminée	Bibliographie : DEBOUT G.		31	31	1996 - 1996
	2762	<i>Branta bernicla hrota</i> (O.F. Müller, 1776)	<i>Bernache à ventre pâle</i>	Hivernage, séjour hors de période de reproduction					
				Reproduction indéterminée	Bibliographie : DEBOUT G. et al.				1995
	2750	<i>Branta leucopsis</i> (Bechstein, 1803)	<i>Bernache nonnette</i>	Hivernage, séjour hors de période de reproduction					

Groupe	Code Espèce (CD_NOM)	Nom scientifique de l'espèce	Nomm vernaculaire de l'espèce	Statut(s) biologique(s)	Sources	Degré d'abondance	Effectif inférieur estimé	Effectif supérieur estimé	Année/ Période d'observation
				Reproduction indéterminée	Informateur : DESGUE P. - Données de terrain non publiées.		2	39	1996 - 1997
	2808	<i>Bucephala clangula</i> (Linnaeus, 1758)	<i>Garrot à oeil d'or</i>	Reproduction indéterminée	Bibliographie : DEBOUT G. et al.				1995 - 1995
	3206	<i>Calidris minuta</i> (Leisler, 1812)	<i>Bécasseau minute</i>	Hivernage, séjour hors de période de reproduction					
				Reproduction indéterminée	Bibliographie : MAHEO R.		2	10	1995 - 1997
	3136	<i>Charadrius dubius</i> Scopoli, 1786	<i>Petit Gravelot</i>	Passage, migration					
				Reproduction indéterminée	Bibliographie : QUENEC'H DU S.				1993
	3371	<i>Chlidonias niger</i> (Linnaeus, 1758)	<i>Guifette noire</i>	Passage, migration					
				Reproduction indéterminée	Informateur : DESGUE P. - Données de terrain non publiées.		1	4	1995 - 1997
	2517	<i>Ciconia ciconia</i> (Linnaeus, 1758)	<i>Cigogne blanche</i>	Passage, migration					
				Reproduction indéterminée	Informateur : DESGUE P. - Données de terrain non publiées.		2	2	1996 - 1996
	2709	<i>Cygnus columbianus</i> (Ord, 1815)	<i>Cygne de Bewick</i>	Hivernage, séjour hors de période de reproduction					
				Reproduction indéterminée	Bibliographie : SCHRICKE V.				1982 - 1982
	2706	<i>Cygnus olor</i> (Gmelin, 1803)	<i>Cygne tuberculé</i>	Hivernage, séjour hors de période de reproduction					
				Reproduction indéterminée	Bibliographie : SCHRICKE V.				1982 - 1982
	3153	<i>Eudromias morinellus</i> (Linnaeus, 1758)	<i>Pluvier guignard</i>	Passage, migration					
				Reproduction indéterminée	Informateur : DESGUE P. - Données de terrain non publiées.				1

Groupe	Code Espèce (CD_NOM)	Nom scientifique de l'espèce	Nomm vernaculaire de l'espèce	Statut(s) biologique(s)	Sources	Degré d'abondance	Effectif inférieur estimé	Effectif supérieur estimé	Année/ Période d'observation
	2676	<i>Falco columbarius</i> Linnaeus, 1758	Faucon émerillon	Hivernage, séjour hors de période de reproduction	Informateur : JEAN BAPTISTE J., MARIE J-P. Réseau d'observateurs du GONm. 2018.		1	1	2018 - 2018
	2938	<i>Falco peregrinus</i> Tunstall, 1771	Faucon pèlerin	Hivernage, séjour hors de période de reproduction					
				Reproduction indéterminée	Informateur : DESGUE P. - Données de terrain non publiées.		1	2	1995 - 1997
	2679	<i>Falco subbuteo</i> Linnaeus, 1758	Faucon hobereau	Passage, migration					
				Reproduction indéterminée	Informateur : DESGUE P. - Données de terrain non publiées.			1	1997 - 1997
	3070	<i>Fulica atra</i> Linnaeus, 1758	Foulque macroule	Hivernage, séjour hors de période de reproduction					
				Reproduction indéterminée	Informateur : DESGUE P. - Données de terrain non publiées.			9	1997 - 1997
	998	<i>Fulmarus glacialis</i> (Linnaeus, 1761)	Pétrel fulmar, Fulmar boréal	Passage, migration					
				Reproduction indéterminée	Bibliographie : DEBOUT G. et al.				1994 - 1995
	956	<i>Gavia arctica</i> (Linnaeus, 1758)	Plongeon arctique	Passage, migration					
				Reproduction indéterminée	Bibliographie : BCEOM				1996 - 1996
	959	<i>Gavia immer</i> (Brünnich, 1764)	Plongeon imbrin	Passage, migration					
				Reproduction indéterminée	Bibliographie : BCEOM				1996 - 1996
	2411	<i>Gavia stellata</i> (Pontoppidan, 1763)	Plongeon catmarin	Passage, migration	Informateur : BILLARD M., SENECALE E. Réseau d'observateurs du GONm. 2017.				
				Reproduction indéterminée	Bibliographie : BCEOM			127	127

Groupe	Code Espèce (CD_NOM)	Nom scientifique de l'espèce	Nomm vernaculaire de l'espèce	Statut(s) biologique(s)	Sources	Degré d'abondance	Effectif inférieur estimé	Effectif supérieur estimé	Année/ Période d'observation
	3302	<i>Larus argentatus</i> <i>Pontoppidan, 1763</i>	<i>Goéland argenté</i>	Hivernage, séjour hors de période de reproduction					
				Reproduction indéterminée	Bibliographie : BCEOM			4000	1981 - 1996
	3289	<i>Larus cachinnans</i> <i>Pallas, 1811</i>	<i>Goéland pontique</i>	Passage, migration					
				Reproduction indéterminée	Informateur : DESGUE P. - Données de terrain non publiées.		1	4	1995 - 1997
	3293	<i>Larus canus</i> <i>Linnaeus, 1758</i>	<i>Goéland cendré</i>	Hivernage, séjour hors de période de reproduction					
				Reproduction indéterminée	Bibliographie : BCEOM		6000	8000	1981 - 1996
	3297	<i>Larus fuscus</i> <i>Linnaeus, 1758</i>	<i>Goéland brun</i>	Hivernage, séjour hors de période de reproduction					
				Reproduction indéterminée	Bibliographie : BCEOM		200	500	1981 - 1981
	3311	<i>Larus marinus</i> <i>Linnaeus, 1758</i>	<i>Goéland marin</i>	Hivernage, séjour hors de période de reproduction					
				Reproduction indéterminée	Bibliographie : BCEOM				1981 - 1981
	3272	<i>Larus melanocephalus</i> <i>Temminck, 1820</i>	<i>Mouette mélanocéphale</i>	Reproduction indéterminée	Bibliographie : BCEOM				1996 - 1996
	3274	<i>Larus minutus</i> <i>Pallas, 1776</i>	<i>Mouette pygmée</i>	Hivernage, séjour hors de période de reproduction					
				Reproduction indéterminée	Bibliographie : DEBOUT G.				1996 - 1996
	2816	<i>Mergus serrator</i> <i>Linnaeus, 1758</i>	<i>Harle huppé</i>	Hivernage, séjour hors de période de reproduction					

Groupe	Code Espèce (CD_NOM)	Nom scientifique de l'espèce	Nomm vernaculaire de l'espèce	Statut(s) biologique(s)	Sources	Degré d'abondance	Effectif inférieur estimé	Effectif supérieur estimé	Année/ Période d'observation
				Reproduction indéterminée	Informateur : DESGUE P. - Données de terrain non publiées.				
	2571	<i>Numenius phaeopus</i> (Linnaeus, 1758)	<i>Courlis corlieu</i>	Passage, migration	Informateur : TREMION A. Réseau d'observateurs du GONm. 2017.		143	143	2017 - 2017
				Reproduction indéterminée	Informateur : DESGUE P. - Données de terrain non publiées.		1	30	1995 - 1997
	2660	<i>Pandion haliaetus</i> (Linnaeus, 1758)	<i>Balbuzard pêcheur</i>	Passage, migration					
				Reproduction indéterminée	Informateur : DESGUE P. - Données de terrain non publiées.			1	1997 - 1997
	2447	<i>Phalacrocorax aristotelis</i> (Linnaeus, 1761)	<i>Cormoran huppé</i>	Passage, migration					
				Reproduction indéterminée	Bibliographie : DEBOUT G. et al.				1995
	2440	<i>Phalacrocorax carbo</i> (Linnaeus, 1758)	<i>Grand Cormoran</i>	Hivernage, séjour hors de période de reproduction					
				Reproduction indéterminée	Bibliographie : DEBOUT G. et al.				1995
	2530	<i>Platalea leucorodia</i> Linnaeus, 1758	<i>Spatule blanche</i>	Passage, migration	Informateur : DESGUE P. Réseau d'observateurs du GONm. 2018.		20	20	2018 - 2018
				Reproduction indéterminée	Informateur : DESGUE P. - Données de terrain non publiées.		1	17	1995 - 1997
	3161	<i>Pluvialis apricaria</i> (Linnaeus, 1758)	<i>Pluvier doré</i>	Passage, migration					
				Reproduction indéterminée	Informateur : DESGUE P. - Données de terrain non publiées.		1	20	1995 - 1996
	971	<i>Podiceps auritus</i> (Linnaeus, 1758)	<i>Grèbe esclavon</i>	Hivernage, séjour hors de période de reproduction					
				Reproduction indéterminée	Bibliographie : DEBOUT G. et al.				1994 - 1995
	968	<i>Podiceps grisegena</i> (Boddaert, 1783)	<i>Grèbe jougris</i>	Hivernage, séjour hors de période de reproduction					

Groupe	Code Espèce (CD_NOM)	Nom scientifique de l'espèce	Nomm vernaculaire de l'espèce	Statut(s) biologique(s)	Sources	Degré d'abondance	Effectif inférieur estimé	Effectif supérieur estimé	Année/ Période d'observation
				Reproduction indéterminée	Bibliographie : DEBOUT G.			3	1996 - 1996
	974	<i>Podiceps nigricollis</i> Brehm, 1831	Grèbe à cou noir	Hivernage, séjour hors de période de reproduction					
				Reproduction indéterminée	Bibliographie : DEBOUT G. et al.				1994 - 1995
	1027	<i>Puffinus puffinus</i> (Brünnich, 1764)	Puffin des Anglais	Passage, migration					
				Reproduction indéterminée	Bibliographie : BCEOM				1996
	1036	<i>Puffinus puffinus mauretanicus</i> P. R. Lowe, 1921	Puffin des Baléares	Hivernage, séjour hors de période de reproduction					
				Reproduction indéterminée	Bibliographie : DEBOUT G.		1	1	1996 - 1996
	1031	<i>Puffinus yelkouan</i> (Acerbi, 1827)	Puffin yelkouan	Reproduction indéterminée	Bibliographie : DEBOUT G. et al.				1994 - 1995
	3116	<i>Recurvirostra avosetta</i> Linnaeus, 1758	Avocette élégante	Hivernage, séjour hors de période de reproduction					
				Reproduction indéterminée	Bibliographie : MAHEO R.		1	30	1995 - 1997
	3318	<i>Rissa tridactyla</i> (Linnaeus, 1758)	Mouette tridactyle	Reproduction indéterminée	Bibliographie : DEBOUT G. et al.				1995
	2005	<i>Somateria mollissima</i> (Linnaeus, 1758)	Eider à duvet	Hivernage, séjour hors de période de reproduction					
				Reproduction indéterminée	Bibliographie : SCHRICKE V.		200	200	1990 - 1990
	3255	<i>Stercorarius pomarinus</i> (Temminck, 1815)	Labbe pomarin	Passage, migration					
				Reproduction indéterminée	Informateur : DESGUE P. - Données de terrain non publiées.			1	1996 - 1996

Groupe	Code Espèce (CD_NOM)	Nom scientifique de l'espèce	Nomm vernaculaire de l'espèce	Statut(s) biologique(s)	Sources	Degré d'abondance	Effectif inférieur estimé	Effectif supérieur estimé	Année/ Période d'observation
	3263	<i>Stercorarius skua</i> (Brünnich, 1764)	Grand Labbe	Reproduction indéterminée	Bibliographie : DEBOUT G. et al.				1995
	3350	<i>Sterna albifrons</i> Pallas, 1764	Sterne naine	Passage, migration					
				Reproduction indéterminée	Informateur : DESGUE P. - Données de terrain non publiées.		1	62	1995 - 1997
	3345	<i>Sterna paradisaea</i> Pontoppidan, 1763	Sterne arctique	Passage, migration					
				Reproduction indéterminée	Informateur : DESGUE P. - Données de terrain non publiées.		2	2	1996 - 1996
	3342	<i>Sterna sandvicensis</i> Latham, 1787	Sterne caugek	Passage, migration					
				Reproduction indéterminée	Informateur : DESGUE P. - Données de terrain non publiées.		6	72	1995 - 1997
	2434	<i>Sula bassana</i> (Linnaeus, 1758)	Fou de Bassan	Passage, migration					
				Reproduction indéterminée	Bibliographie : DEBOUT G. et al.				1994 - 1995
	2584	<i>Tringa erythropus</i> (Pallas, 1764)	Chevalier arlequin	Passage, migration					
				Reproduction indéterminée	Bibliographie : QUENEC'H DU S.				1993 - 1993
	2594	<i>Tringa nebularia</i> (Gunnerus, 1767)	Chevalier aboyeur	Passage, migration					
				Reproduction indéterminée	Informateur : DESGUE P. - Données de terrain non publiées.		1	22	1995 - 1997
	2603	<i>Tringa ochropus</i> Linnaeus, 1758	Chevalier culblanc	Passage, migration					
				Reproduction indéterminée	Bibliographie : QUENEC'H DU S.				1993 - 1993
	3379	<i>Uria aalge</i> (Pontoppidan, 1763)	Guillemot de Troil	Reproduction indéterminée	Bibliographie : DEBOUT G. et al.				1995
Phanérogames	80470	<i>Agropyron junceiforme</i> (Å.Löve & D.Löve) Å.Löve & D.Löve, 1948	Chiendent	Reproduction certaine ou probable	Bibliographie : Chemins de la Baie du Mont-Saint- Michel				2003

Groupe	Code Espèce (CD_NOM)	Nom scientifique de l'espèce	Nomm vernaculaire de l'espèce	Statut(s) biologique(s)	Sources	Degré d'abondance	Effectif inférieur estimé	Effectif supérieur estimé	Année/ Période d'observation
	80495	<i>Agropyron pungens</i> (Pers.) Roem. & Schult., 1817	<i>Agropyre champêtre, Chiendent lâche</i>	Reproduction certaine ou probable	Bibliographie : Chemins de la Baie du Mont-Saint- Michel				2003
	80499	<i>Agropyron repens</i> (L.) P.Beauv., 1812	<i>Chiendent commun, Chiendent rampant</i>	Reproduction certaine ou probable	Bibliographie : Chemins de la Baie du Mont-Saint- Michel				2003
	80759	<i>Agrostis stolonifera</i> L., 1753	<i>Agrostide stolonifère</i>	Reproduction certaine ou probable	Bibliographie : Chemins de la Baie du Mont-Saint- Michel				2003
	81637	<i>Alopecurus geniculatus</i> L., 1753	<i>Vulpin genouillé</i>	Reproduction certaine ou probable	Bibliographie : Chemins de la Baie du Mont-Saint- Michel				2003
	81656	<i>Alopecurus pratensis</i> L., 1753	<i>Vulpin des prés</i>	Reproduction certaine ou probable	Bibliographie : Chemins de la Baie du Mont-Saint- Michel				2003
	82139	<i>Ammophila arenaria</i> (L.) Link, 1827	<i>Oyat, Chiendent marin</i>	Reproduction certaine ou probable	Bibliographie : Chemins de la Baie du Mont-Saint- Michel				2003
	82288	<i>Anacamptis pyramidalis</i> (L.) Rich., 1817	<i>Orchis pyramidal, Anacamptis en pyramide</i>	Reproduction certaine ou probable	Bibliographie : Chemins de la Baie du Mont-Saint- Michel				2003
	82321	<i>Anagallis arvensis</i> L., 1753	<i>Mouron rouge, Fausse Morgeline</i>	Reproduction certaine ou probable	Bibliographie : Chemins de la Baie du Mont-Saint- Michel				2003
	82922	<i>Anthoxanthum odoratum</i> L., 1753	<i>Flouve odorante</i>	Reproduction certaine ou probable	Bibliographie : Chemins de la Baie du Mont-Saint- Michel				2003
	82952	<i>Anthriscus sylvestris</i> (L.) Hoffm., 1814	<i>Cerfeuil des bois, Persil des bois</i>	Reproduction certaine ou probable	Bibliographie : Chemins de la Baie du Mont-Saint- Michel				2003
	83653	<i>Arenaria serpyllifolia</i> L., 1753	<i>Sabline à feuilles de serpolet, Sabline des murs</i>	Reproduction certaine ou probable	Bibliographie : Chemins de la Baie du Mont-Saint- Michel				2003



Groupe	Code Espèce (CD_NOM)	Nom scientifique de l'espèce	Nomm vernaculaire de l'espèce	Statut(s) biologique(s)	Sources	Degré d'abondance	Effectif inférieur estimé	Effectif supérieur estimé	Année/ Période d'observation
	83832	<i>Armeria maritima</i> Willd., 1809		Reproduction certaine ou probable	Bibliographie : Chemins de la Baie du Mont-Saint- Michel				2003
	83912	<i>Arrhenatherum elatius</i> (L.) P.Beauv. ex J.Presl & C.Presl, 1819	<i>Fromental élevé,</i> <i>Ray-grass français</i>	Reproduction certaine ou probable	Bibliographie : Chemins de la Baie du Mont-Saint- Michel				2003
	131692	<i>Arrhenatherum elatius</i> subsp. <i>bulbosum</i> (Willd.) Schübl. & G.Martens, 1834	<i>Avoine à chapelets</i>	Reproduction certaine ou probable	Bibliographie : Chemins de la Baie du Mont-Saint- Michel				2003
	84061	<i>Artemisia vulgaris</i> L., 1753	<i>Armoise commune,</i> <i>Herbe de feu</i>	Reproduction certaine ou probable	Bibliographie : Chemins de la Baie du Mont-Saint- Michel				2003
	84112	<i>Arum maculatum</i> L., 1753	<i>Goet maculé,</i> <i>Gouet tacheté,</i> <i>Chandelle</i>	Reproduction certaine ou probable	Bibliographie : Chemins de la Baie du Mont-Saint- Michel				2003
	84724	<i>Aster tripolium</i> L., 1753	<i>Aster maritime,</i> <i>Aster de Hongrie</i>	Reproduction certaine ou probable	Bibliographie : Chemins de la Baie du Mont-Saint- Michel				2003
	85069	<i>Atriplex hastata</i> auct. non L., 1753	<i>Arroche hastée</i>	Reproduction certaine ou probable	Bibliographie : Chemins de la Baie du Mont-Saint- Michel				2003
	85079	<i>Atriplex laciniata</i> L., 1753	<i>Arroche laciniée,</i> <i>Arroche des sables</i>	Reproduction certaine ou probable	Bibliographie : Chemins de la Baie du Mont-Saint- Michel				2003
	85439	<i>Avenula pubescens</i> (Huds.) Dumort., 1868	<i>Avoine pubescente</i>	Reproduction certaine ou probable	Bibliographie : Chemins de la Baie du Mont-Saint- Michel				2003
	85740	<i>Bellis perennis</i> L., 1753	<i>Pâquerette</i>	Reproduction certaine ou probable	Bibliographie : Chemins de la Baie du Mont-Saint- Michel				2003
	85813	<i>Beta maritima</i> L., 1762	<i>Bette maritime,</i> <i>Betterave maritime</i>	Reproduction certaine ou probable	Bibliographie : Chemins de la Baie du Mont-Saint- Michel				2003

Groupe	Code Espèce (CD_NOM)	Nom scientifique de l'espèce	Nomm vernaculaire de l'espèce	Statut(s) biologique(s)	Sources	Degré d'abondance	Effectif inférieur estimé	Effectif supérieur estimé	Année/ Période d'observation
	86289	<i>Brachypodium pinnatum</i> (L.) P.Beauv., 1812	<i>Brachypode penné</i>	Reproduction certaine ou probable	Bibliographie : Chemins de la Baie du Mont-Saint- Michel				2003
	86490	<i>Briza media</i> L., 1753	<i>Brize intermédiaire, Amourette commune</i>	Reproduction certaine ou probable	Bibliographie : Chemins de la Baie du Mont-Saint- Michel				2003
	86634	<i>Bromus hordeaceus</i> L., 1753	<i>Brome mou</i>	Reproduction certaine ou probable	Bibliographie : Chemins de la Baie du Mont-Saint- Michel				2003
	86680	<i>Bromus mollis</i> L., 1762	<i>Brome mou</i>	Reproduction certaine ou probable	Bibliographie : Chemins de la Baie du Mont-Saint- Michel				2003
	86739	<i>Bromus rigidus</i> Roth, 1790	<i>Brome à deux étamines, Brome raide, Brome d'Husnot</i>	Reproduction certaine ou probable	Bibliographie : Chemins de la Baie du Mont-Saint- Michel				2003
	86751	<i>Bromus secalinus</i> L., 1753	<i>Brome faux-seigle, Brome Seigle</i>	Reproduction certaine ou probable	Bibliographie : Chemins de la Baie du Mont-Saint- Michel				2003
	86763	<i>Bromus sterilis</i> L., 1753	<i>Brome stérile</i>	Reproduction certaine ou probable	Bibliographie : Chemins de la Baie du Mont-Saint- Michel				2003
	86828	<i>Bryonia dioica</i> Jacq., 1774	<i>Bryone dioïque</i>	Reproduction certaine ou probable	Bibliographie : Chemins de la Baie du Mont-Saint- Michel				2003
	87027	<i>Bupleurum baldense</i> Turra, 1764	<i>Buplèvre du Mont Baldo, Buplèvre opaque</i>	Reproduction certaine ou probable	Bibliographie : Chemins de la Baie du Mont-Saint- Michel				2003
	87197	<i>Cakile maritima</i> Scop., 1772	<i>Cakilier, Roquette de mer</i>	Reproduction certaine ou probable	Bibliographie : Chemins de la Baie du Mont-Saint- Michel				2003
	87560	<i>Calystegia sepium</i> (L.) R.Br., 1810	<i>Liset, Liseron des haies</i>	Reproduction certaine ou probable	Bibliographie : Chemins de la Baie du Mont-Saint- Michel				2003

Groupe	Code Espèce (CD_NOM)	Nom scientifique de l'espèce	Nomm vernaculaire de l'espèce	Statut(s) biologique(s)	Sources	Degré d'abondance	Effectif inférieur estimé	Effectif supérieur estimé	Année/ Période d'observation
	87562	<i>Calystegia soldanella</i> (L.) Roem. & Schult., 1819	<i>Liseron des dunes</i>	Reproduction certaine ou probable	Bibliographie : Chemins de la Baie du Mont-Saint- Michel				2003
	87849	<i>Capsella bursa-pastoris</i> (L.) Medik., 1792	<i>Capselle bourse-à-pasteur, Bourse-de-capucin</i>	Reproduction certaine ou probable	Bibliographie : Chemins de la Baie du Mont-Saint- Michel				2003
	88167	<i>Carduus nutans</i> L., 1753	<i>Chardon penché</i>	Reproduction certaine ou probable	Bibliographie : Chemins de la Baie du Mont-Saint- Michel				2003
	88207	<i>Carduus tenuiflorus</i> Curtis, 1793	<i>Chardon à petites fleurs, Chardon à petits capitules</i>	Reproduction certaine ou probable	Bibliographie : Chemins de la Baie du Mont-Saint- Michel				2003
	88349	<i>Carex arenaria</i> L., 1753	<i>Laïche des sables, Salsepareille des pauvres</i>	Reproduction certaine ou probable	Bibliographie : Chemins de la Baie du Mont-Saint- Michel				2003
	88569	<i>Carex hirta</i> L., 1753	<i>Laïche hérissée</i>	Reproduction certaine ou probable	Bibliographie : Chemins de la Baie du Mont-Saint- Michel				2003
	88741	<i>Carex otrubae</i> Podp., 1922	<i>Laïche cuivrée</i>	Reproduction certaine ou probable	Bibliographie : Chemins de la Baie du Mont-Saint- Michel				2003
	89653	<i>Centaurea nigra</i> L., 1753	<i>Centaurée noire</i>	Reproduction certaine ou probable	Bibliographie : Chemins de la Baie du Mont-Saint- Michel				2003
	89697	<i>Centaurea scabiosa</i> L., 1753	<i>Centaurée scabieuse</i>	Reproduction certaine ou probable	Bibliographie : Chemins de la Baie du Mont-Saint- Michel				2003

Groupe	Code Espèce (CD_NOM)	Nom scientifique de l'espèce	Nomm vernaculaire de l'espèce	Statut(s) biologique(s)	Sources	Degré d'abondance	Effectif inférieur estimé	Effectif supérieur estimé	Année/ Période d'observation
	89723	<i>Centaurea thuillieri</i> (Dostál) J.Duvign. & Lambinon, 1978	<i>Centaurée trompeuse</i> , <i>Centaurée décevante</i> , <i>Centaurée de Debeaux</i> , <i>Centaurée des prés</i> , <i>Centaurée du Roussillon</i> , <i>Centaurée des bois</i> , <i>Centaurée d'Endress</i> , <i>Centaurée à appendice étroit</i>	Reproduction certaine ou probable	Bibliographie : Chemins de la Baie du Mont-Saint- Michel				2003
	89840	<i>Centaureum erythraea</i> Rafn, 1800	<i>Petite centaurée commune</i> , <i>Erythrée</i>	Reproduction certaine ou probable	Bibliographie : Chemins de la Baie du Mont-Saint- Michel				2003
	90017	<i>Cerastium glomeratum</i> Thuill., 1799	<i>Céraiste aggloméré</i>	Reproduction certaine ou probable	Bibliographie : Chemins de la Baie du Mont-Saint- Michel				2003
	90076	<i>Cerastium pumilum</i> Curtis, 1777	<i>Céraiste nain</i>	Reproduction certaine ou probable	Bibliographie : Chemins de la Baie du Mont-Saint- Michel				2003
	90681	<i>Chenopodium album</i> L., 1753	<i>Chénopode blanc</i> , <i>Senoussé</i>	Reproduction certaine ou probable	Bibliographie : Chemins de la Baie du Mont-Saint- Michel				2003
	91053	<i>Chrysanthemum leucanthemum</i> L., 1753	<i>Marguerite commune</i> , <i>Leucanthème commun</i>	Reproduction certaine ou probable	Bibliographie : Chemins de la Baie du Mont-Saint- Michel				2003
	91169	<i>Cichorium intybus</i> L., 1753	<i>Chicorée amère</i> , <i>Barbe-de-capucin</i>	Reproduction certaine ou probable	Bibliographie : Chemins de la Baie du Mont-Saint- Michel				2003
	91289	<i>Cirsium arvense</i> (L.) Scop., 1772	<i>Cirse des champs</i> , <i>Chardon des champs</i>	Reproduction certaine ou probable	Bibliographie : Chemins de la Baie du Mont-Saint- Michel				2003

Groupe	Code Espèce (CD_NOM)	Nom scientifique de l'espèce	Nomm vernaculaire de l'espèce	Statut(s) biologique(s)	Sources	Degré d'abondance	Effectif inférieur estimé	Effectif supérieur estimé	Année/ Période d'observation
	92302	<i>Convolvulus arvensis</i> L., 1753	<i>Liseron des champs, Vrillée</i>	Reproduction certaine ou probable	Bibliographie : Chemins de la Baie du Mont-Saint- Michel				2003
	92353	<i>Convolvulus sepium</i> L., 1753	<i>Liset, Liseron des haies</i>	Reproduction certaine ou probable	Bibliographie : Chemins de la Baie du Mont-Saint- Michel				2003
	92876	<i>Crataegus monogyna</i> Jacq., 1775	<i>Aubépine à un style, Épine noire, Bois de mai</i>	Reproduction certaine ou probable	Bibliographie : Chemins de la Baie du Mont-Saint- Michel				2003
	93023	<i>Crepis capillaris</i> (L.) Wallr., 1840	<i>Crépide capillaire, Crépis à tiges capillaires</i>	Reproduction certaine ou probable	Bibliographie : Chemins de la Baie du Mont-Saint- Michel				2003
	93621	<i>Cuscuta epithymum</i> (L.) L., 1774	<i>Cuscute à petites fleurs</i>	Reproduction certaine ou probable	Bibliographie : Chemins de la Baie du Mont-Saint- Michel				2003
	93860	<i>Cynosurus cristatus</i> L., 1753	<i>Crételle</i>	Reproduction certaine ou probable	Bibliographie : Chemins de la Baie du Mont-Saint- Michel				2003
	94207	<i>Dactylis glomerata</i> L., 1753	<i>Dactyle aggloméré, Pied-de-poule</i>	Reproduction certaine ou probable	Bibliographie : Chemins de la Baie du Mont-Saint- Michel				2003
	94503	<i>Daucus carota</i> L., 1753	<i>Carotte sauvage, Daucus carotte</i>	Reproduction certaine ou probable	Bibliographie : Chemins de la Baie du Mont-Saint- Michel				2003
	94651	<i>Desmazeria rigida</i> (L.) Tutin, 1952	<i>Pâturin rigide, Desmazérie rigide</i>	Reproduction certaine ou probable	Bibliographie : Chemins de la Baie du Mont-Saint- Michel				2003
	95136	<i>Diploxys tenuifolia</i> (L.) DC., 1821	<i>Diploxys vulgaire, Roquette jaune</i>	Reproduction certaine ou probable	Bibliographie : Chemins de la Baie du Mont-Saint- Michel				2003
	95793	<i>Echium vulgare</i> L., 1753	<i>Vipérine commune, Vipérine vulgaire</i>	Reproduction certaine ou probable	Bibliographie : Chemins de la Baie du Mont-Saint- Michel				2003

Groupe	Code Espèce (CD_NOM)	Nom scientifique de l'espèce	Nomm vernaculaire de l'espèce	Statut(s) biologique(s)	Sources	Degré d'abondance	Effectif inférieur estimé	Effectif supérieur estimé	Année/ Période d'observation
	96180	<i>Epilobium hirsutum</i> L., 1753	Épilobe hérissé, Épilobe hirsute	Reproduction certaine ou probable	Bibliographie : Chemins de la Baie du Mont-Saint- Michel				2003
	96229	<i>Epilobium parviflorum</i> Schreb., 1771	Épilobe à petites fleurs	Reproduction certaine ou probable	Bibliographie : Chemins de la Baie du Mont-Saint- Michel				2003
	96271	<i>Epilobium tetragonum</i> L., 1753	Épilobe à tige carrée, Épilobe à quatre angles	Reproduction certaine ou probable	Bibliographie : Chemins de la Baie du Mont-Saint- Michel				2003
	96895	<i>Erodium cicutarium</i> (L.) L'Hér., 1789	Érodium à feuilles de cigue, Bec de grue, Cicutaire	Reproduction certaine ou probable	Bibliographie : Chemins de la Baie du Mont-Saint- Michel				2003
	97141	<i>Eryngium campestre</i> L., 1753	Chardon Roland, Panicaut champêtre	Reproduction certaine ou probable	Bibliographie : Chemins de la Baie du Mont-Saint- Michel				2003
	97145	<i>Eryngium maritimum</i> L., 1753	Panicaut de mer, Chardon des dunes, Chardon bleu, Panicaut des dunes,	Reproduction certaine ou probable	Bibliographie : Chemins de la Baie du Mont-Saint- Michel				2003
	97537	<i>Euphorbia helioscopia</i> L., 1753	Euphorbe réveil matin, Herbe aux verrues	Reproduction certaine ou probable	Bibliographie : Chemins de la Baie du Mont-Saint- Michel				2003
	97776	<i>Euphrasia nemorosa</i> (Pers.) Wallr., 1815	Euphrase des bois, Euphrase des forêts	Reproduction certaine ou probable	Bibliographie : Chemins de la Baie du Mont-Saint- Michel				2003
	98078	<i>Festuca arundinacea</i> Schreb., 1771	Fétuque Roseau	Reproduction certaine ou probable	Bibliographie : Chemins de la Baie du Mont-Saint- Michel				2003
	98425	<i>Festuca ovina</i> L., 1753	Fétuque des moutons	Reproduction certaine ou probable	Bibliographie : Chemins de la Baie du Mont-Saint- Michel				2003
	98512	<i>Festuca rubra</i> L., 1753	Fétuque rouge	Reproduction certaine ou probable	Bibliographie : Chemins de la Baie du Mont-Saint- Michel				2003

Groupe	Code Espèce (CD_NOM)	Nom scientifique de l'espèce	Nomm vernaculaire de l'espèce	Statut(s) biologique(s)	Sources	Degré d'abondance	Effectif inférieur estimé	Effectif supérieur estimé	Année/ Période d'observation
	134607	<i>Festuca rubra</i> subsp. <i>arenaria</i> (Osbeck) Aresch., 1866	<i>Fétuque des sables</i>	Reproduction certaine ou probable	Bibliographie : Chemins de la Baie du Mont-Saint- Michel				2003
	99373	<i>Galium aparine</i> L., 1753	<i>Gaillet gratteron, Herbe collante</i>	Reproduction certaine ou probable	Bibliographie : Chemins de la Baie du Mont-Saint- Michel				2003
	99473	<i>Galium mollugo</i> L., 1753	<i>Gaillet commun, Gaillet Mollugine</i>	Reproduction certaine ou probable	Bibliographie : Chemins de la Baie du Mont-Saint- Michel				2003
	99494	<i>Galium palustre</i> L., 1753	<i>Gaillet des marais</i>	Reproduction certaine ou probable	Bibliographie : Chemins de la Baie du Mont-Saint- Michel				2003
	99582	<i>Galium verum</i> L., 1753	<i>Gaillet jaune, Caille-lait jaune</i>	Reproduction certaine ou probable	Bibliographie : Chemins de la Baie du Mont-Saint- Michel				2003
	159496	<i>Galium verum</i> var. <i>littorale</i> Bréb., 1859		Reproduction indéterminée	Bibliographie : Chemins de la Baie du Mont-Saint- Michel				2003
	99683	<i>Gaudinia fragilis</i> (L.) P.Beauv., 1812	<i>Gaudinie fragile</i>	Reproduction certaine ou probable	Bibliographie : Chemins de la Baie du Mont-Saint- Michel				2003
	100052	<i>Geranium dissectum</i> L., 1755	<i>Géranium découpé, Géranium à feuilles découpées</i>	Reproduction certaine ou probable	Bibliographie : Chemins de la Baie du Mont-Saint- Michel				2003
	100104	<i>Geranium molle</i> L., 1753	<i>Géranium à feuilles molles</i>	Reproduction certaine ou probable	Bibliographie : Chemins de la Baie du Mont-Saint- Michel				2003
	100132	<i>Geranium purpureum</i> Vill., 1786	<i>Géranium pourpre</i>	Reproduction certaine ou probable	Bibliographie : Chemins de la Baie du Mont-Saint- Michel				2003
	100133	<i>Geranium pusillum</i> L., 1759	<i>Géranium fluet, Géranium à tiges grêles</i>	Reproduction certaine ou probable	Bibliographie : Chemins de la Baie du Mont-Saint- Michel				2003

Groupe	Code Espèce (CD_NOM)	Nom scientifique de l'espèce	Nomm vernaculaire de l'espèce	Statut(s) biologique(s)	Sources	Degré d'abondance	Effectif inférieur estimé	Effectif supérieur estimé	Année/ Période d'observation
	100142	<i>Geranium robertianum</i> L., 1753	<i>Herbe à Robert</i>	Reproduction certaine ou probable	Bibliographie : Chemins de la Baie du Mont-Saint- Michel				2003
	100310	<i>Glechoma hederacea</i> L., 1753	<i>Lierre terrestre, Gléchome Lierre terrestre</i>	Reproduction certaine ou probable	Bibliographie : Chemins de la Baie du Mont-Saint- Michel				2003
	101300	<i>Heracleum sphondylium</i> L., 1753	<i>Patte d'ours, Berce commune, Grande Berce</i>	Reproduction certaine ou probable	Bibliographie : Chemins de la Baie du Mont-Saint- Michel				2003
	102352	<i>Hieracium pilosella</i> L., 1753		Reproduction certaine ou probable	Bibliographie : Chemins de la Baie du Mont-Saint- Michel				2003
	102797	<i>Himantoglossum hircinum</i> (L.) Spreng., 1826	<i>Orchis bouc, Himantoglosse à odeur de bouc</i>	Reproduction certaine ou probable	Bibliographie : Chemins de la Baie du Mont-Saint- Michel				2003
	102974	<i>Hordeum murinum</i> L., 1753	<i>Orge sauvage, Orge Queue-de-rat</i>	Reproduction certaine ou probable	Bibliographie : Chemins de la Baie du Mont-Saint- Michel				2003
	103375	<i>Hypochaeris radicata</i> L., 1753	<i>Porcelle enracinée</i>	Reproduction certaine ou probable	Bibliographie : Chemins de la Baie du Mont-Saint- Michel				2003
	103734	<i>Iris foetidissima</i> L., 1753	<i>Iris fétide, Iris gigot, Glaïeul puant</i>	Reproduction certaine ou probable	Bibliographie : Chemins de la Baie du Mont-Saint- Michel				2003
	103772	<i>Iris pseudacorus</i> L., 1753	<i>Iris faux acore, Iris des marais</i>	Reproduction certaine ou probable	Bibliographie : Chemins de la Baie du Mont-Saint- Michel				2003
	104126	<i>Juncus articulatus</i> L., 1753	<i>Jonc à fruits luisants, Jonc à fruits brillants</i>	Reproduction certaine ou probable	Bibliographie : Chemins de la Baie du Mont-Saint- Michel				2003
	104246	<i>Juncus maritimus</i> Lam., 1794	<i>Jonc maritime</i>	Reproduction certaine ou probable	Bibliographie : Chemins de la Baie du Mont-Saint- Michel				2003



Groupe	Code Espèce (CD_NOM)	Nom scientifique de l'espèce	Nomm vernaculaire de l'espèce	Statut(s) biologique(s)	Sources	Degré d'abondance	Effectif inférieur estimé	Effectif supérieur estimé	Année/ Période d'observation
	104516	<i>Knautia arvensis</i> (L.) Coult., 1828	<i>Knautie des champs, Oreille-d'âne</i>	Reproduction certaine ou probable	Bibliographie : Chemins de la Baie du Mont-Saint- Michel				2003
	104598	<i>Koeleria albescens</i> DC., 1813	<i>Koelérie maritime</i>	Reproduction certaine ou probable	Bibliographie : Chemins de la Baie du Mont-Saint- Michel				2003
	104841	<i>Lagurus ovatus</i> L., 1753	<i>Lagure queue-de-lièvre, Gros-minet</i>	Reproduction certaine ou probable	Bibliographie : Chemins de la Baie du Mont-Saint- Michel				2003
	105247	<i>Lathyrus pratensis</i> L., 1753	<i>Gesse des prés</i>	Reproduction certaine ou probable	Bibliographie : Chemins de la Baie du Mont-Saint- Michel				2003
	105502	<i>Leontodon hispidus</i> L., 1753	<i>Liondent hispide</i>	Reproduction certaine ou probable	Bibliographie : Chemins de la Baie du Mont-Saint- Michel				2003
	105526	<i>Leontodon taraxacoides</i> (Vill.) Mérat, 1831	<i>Liondent des rochers, Léontodon des rochers</i>	Reproduction certaine ou probable	Bibliographie : Chemins de la Baie du Mont-Saint- Michel				2003
	105817	<i>Leucanthemum vulgare</i> Lam., 1779	<i>Marguerite commune, Leucanthème commun</i>	Reproduction certaine ou probable	Bibliographie : Chemins de la Baie du Mont-Saint- Michel				2003
	106283	<i>Linum bienne</i> Mill., 1768	<i>Lin à feuilles étroites, Lin bisannuel</i>	Reproduction certaine ou probable	Bibliographie : Chemins de la Baie du Mont-Saint- Michel				2003
	106497	<i>Lolium multiflorum</i> Lam., 1779	<i>Ivraie multiflore, Ray-grass d'Italie</i>	Reproduction certaine ou probable	Bibliographie : Chemins de la Baie du Mont-Saint- Michel				2003
	106499	<i>Lolium perenne</i> L., 1753	<i>Ivraie vivace</i>	Reproduction certaine ou probable	Bibliographie : Chemins de la Baie du Mont-Saint- Michel				2003
	106581	<i>Lonicera periclymenum</i> L., 1753	<i>Chèvrefeuille des bois, Cranquillier</i>	Reproduction certaine ou probable	Bibliographie : Chemins de la Baie du Mont-Saint- Michel				2003

Groupe	Code Espèce (CD_NOM)	Nom scientifique de l'espèce	Nomm vernaculaire de l'espèce	Statut(s) biologique(s)	Sources	Degré d'abondance	Effectif inférieur estimé	Effectif supérieur estimé	Année/ Période d'observation
	106653	<i>Lotus corniculatus</i> L., 1753	<i>Lotier corniculé, Pied de poule, Sabot-de-la-mariée</i>	Reproduction certaine ou probable	Bibliographie : Chemins de la Baie du Mont-Saint- Michel				2003
	106716	<i>Lotus subbiflorus</i> Lag., 1805	<i>Lotier hispide</i>	Reproduction certaine ou probable	Bibliographie : Chemins de la Baie du Mont-Saint- Michel				2003
	106818	<i>Luzula campestris</i> (L.) DC., 1805	<i>Luzule champêtre</i>	Reproduction certaine ou probable	Bibliographie : Chemins de la Baie du Mont-Saint- Michel				2003
	106918	<i>Lychnis flos-cuculi</i> L., 1753	<i>Oeil-de-perdrix</i>	Reproduction certaine ou probable	Bibliographie : Chemins de la Baie du Mont-Saint- Michel				2003
	106965	<i>Lycium barbarum</i> L., 1753	<i>Lyciet commun</i>	Reproduction certaine ou probable	Bibliographie : Chemins de la Baie du Mont-Saint- Michel				2003
	107038	<i>Lycopus europaeus</i> L., 1753	<i>Lycope d'Europe, Chanvre d'eau</i>	Reproduction certaine ou probable	Bibliographie : Chemins de la Baie du Mont-Saint- Michel				2003
	107282	<i>Malva moschata</i> L., 1753	<i>Mauve musquée</i>	Reproduction certaine ou probable	Bibliographie : Chemins de la Baie du Mont-Saint- Michel				2003
	107318	<i>Malva sylvestris</i> L., 1753	<i>Mauve sauvage, Mauve sylvestre, Grande mauve</i>	Reproduction certaine ou probable	Bibliographie : Chemins de la Baie du Mont-Saint- Michel				2003
	107574	<i>Medicago arabica</i> (L.) Huds., 1762	<i>Luzerne tachetée</i>	Reproduction certaine ou probable	Bibliographie : Chemins de la Baie du Mont-Saint- Michel				2003
	107649	<i>Medicago lupulina</i> L., 1753	<i>Luzerne lupuline, Minette</i>	Reproduction certaine ou probable	Bibliographie : Chemins de la Baie du Mont-Saint- Michel				2003
	107711	<i>Medicago sativa</i> L., 1753	<i>Luzerne cultivée</i>	Reproduction certaine ou probable	Bibliographie : Chemins de la Baie du Mont-Saint- Michel				2003

Groupe	Code Espèce (CD_NOM)	Nom scientifique de l'espèce	Nomm vernaculaire de l'espèce	Statut(s) biologique(s)	Sources	Degré d'abondance	Effectif inférieur estimé	Effectif supérieur estimé	Année/ Période d'observation
	107809	<i>Melandrium album</i> (Mill.) Garcke, 1858	<i>Compagnon blanc, Silène à feuilles larges</i>	Reproduction certaine ou probable	Bibliographie : Chemins de la Baie du Mont-Saint- Michel				2003
	107886	<i>Melilotus albus</i> Medik., 1787	<i>Méililot blanc</i>	Reproduction certaine ou probable	Bibliographie : Chemins de la Baie du Mont-Saint- Michel				2003
	108027	<i>Mentha aquatica</i> L., 1753	<i>Menthe aquatique, Baume d'eau, Baume de rivière, Bonhomme de rivière, Menthe rouge, Riolet, Menthe à grenouille</i>	Reproduction certaine ou probable	Bibliographie : Chemins de la Baie du Mont-Saint- Michel				2003
	138136	<i>Odontites vernus</i> subsp. <i>serotinus</i> (Coss. & Germ.) Corb., 1894	<i>Odontites tardif</i>	Reproduction certaine ou probable	Bibliographie : Chemins de la Baie du Mont-Saint- Michel				2003
	138137	<i>Odontites vernus</i> subsp. <i>vernus</i> (Bellardi) Dumort., 1827	<i>Odontite rouge</i>	Reproduction certaine ou probable	Bibliographie : Chemins de la Baie du Mont-Saint- Michel				2003
	109869	<i>Oenanthe fistulosa</i> L., 1753	<i>Oenanthe fistuleuse</i>	Reproduction certaine ou probable	Bibliographie : Chemins de la Baie du Mont-Saint- Michel				2003
	109881	<i>Oenanthe lachenalii</i> C.C.Gmel., 1805	<i>Oenanthe de Lachenal</i>	Reproduction certaine ou probable	Bibliographie : Chemins de la Baie du Mont-Saint- Michel				2003
	109923	<i>Oenothera erythrosepala</i> (Borbás) Borbás, 1903	<i>Onagre à sépales rouges, Onagre de Glaziou</i>	Reproduction certaine ou probable	Bibliographie : Chemins de la Baie du Mont-Saint- Michel				2003
	110227	<i>Ononis repens</i> L., 1753	<i>Bugrane maritime, Bugrane rampante</i>	Reproduction certaine ou probable	Bibliographie : Chemins de la Baie du Mont-Saint- Michel				2003
	110899	<i>Orchis laxiflora</i> Lam., 1779	<i>Orchis à fleurs lâches</i>	Reproduction certaine ou probable	Bibliographie : Chemins de la Baie du Mont-Saint- Michel				2003

Groupe	Code Espèce (CD_NOM)	Nom scientifique de l'espèce	Nomm vernaculaire de l'espèce	Statut(s) biologique(s)	Sources	Degré d'abondance	Effectif inférieur estimé	Effectif supérieur estimé	Année/ Période d'observation
	110927	<i>Orchis morio</i> L., 1753	<i>Orchis bouffon</i>	Reproduction certaine ou probable	Bibliographie : Chemins de la Baie du Mont-Saint- Michel				2003
	111614	<i>Orobanche minor</i> Sm., 1797	<i>Orobanche du trèfle, Petite Orobanche</i>	Reproduction certaine ou probable	Bibliographie : Chemins de la Baie du Mont-Saint- Michel				2003
	111641	<i>Orobanche purpurea</i> Jacq., 1762	<i>Orobanche pourprée</i>	Reproduction certaine ou probable	Bibliographie : Chemins de la Baie du Mont-Saint- Michel				2003
	112355	<i>Papaver rhoeas</i> L., 1753	<i>Coquelicot</i>	Reproduction certaine ou probable	Bibliographie : Chemins de la Baie du Mont-Saint- Michel				2003
	113178	<i>Phleum arenarium</i> L., 1753	<i>Fléole des sables</i>	Reproduction certaine ou probable	Bibliographie : Chemins de la Baie du Mont-Saint- Michel				2003
	113221	<i>Phleum pratense</i> L., 1753	<i>Fléole des prés</i>	Reproduction certaine ou probable	Bibliographie : Chemins de la Baie du Mont-Saint- Michel				2003
	113260	<i>Phragmites australis</i> (Cav.) Trin. ex Steud., 1840	<i>Roseau, Roseau commun, Roseau à balais</i>	Reproduction certaine ou probable	Bibliographie : Chemins de la Baie du Mont-Saint- Michel				2003
	113469	<i>Picris echioides</i> L., 1753	<i>Picride fausse Vipérine</i>	Reproduction certaine ou probable	Bibliographie : Chemins de la Baie du Mont-Saint- Michel				2003
	113689	<i>Pinus pinaster</i> Aiton, 1789	<i>Pin maritime, Pin mésogéen</i>	Reproduction certaine ou probable	Bibliographie : Chemins de la Baie du Mont-Saint- Michel				2003
	113842	<i>Plantago coronopus</i> L., 1753	<i>Plantain Corne-de-cerf, Plantain corne-de-bœuf, Pied-de-corbeau</i>	Reproduction certaine ou probable	Bibliographie : Chemins de la Baie du Mont-Saint- Michel				2003
	113893	<i>Plantago lanceolata</i> L., 1753	<i>Plantain lancéolé, Herbe aux cinq coutures</i>	Reproduction certaine ou probable	Bibliographie : Chemins de la Baie du Mont-Saint- Michel				2003

Groupe	Code Espèce (CD_NOM)	Nom scientifique de l'espèce	Nomm vernaculaire de l'espèce	Statut(s) biologique(s)	Sources	Degré d'abondance	Effectif inférieur estimé	Effectif supérieur estimé	Année/ Période d'observation
	113904	<i>Plantago major</i> L., 1753	<i>Plantain majeur, Grand plantain, Plantain à bouquet</i>	Reproduction certaine ou probable	Bibliographie : Chemins de la Baie du Mont-Saint- Michel				2003
	114114	<i>Poa annua</i> L., 1753	<i>Pâturin annuel</i>	Reproduction certaine ou probable	Bibliographie : Chemins de la Baie du Mont-Saint- Michel				2003
	114332	<i>Poa pratensis</i> L., 1753	<i>Pâturin des prés</i>	Reproduction certaine ou probable	Bibliographie : Chemins de la Baie du Mont-Saint- Michel				2003
	139017	<i>Poa pratensis</i> subsp. <i>subcaerulea</i> (Sm.) Hiitonen, 1933	<i>Pâturin humble, Pâturin bleuté</i>	Reproduction certaine ou probable	Bibliographie : Chemins de la Baie du Mont-Saint- Michel				2003
	114416	<i>Poa trivialis</i> L., 1753	<i>Pâturin commun, Gazon d'Angleterre</i>	Reproduction certaine ou probable	Bibliographie : Chemins de la Baie du Mont-Saint- Michel				2003
	114658	<i>Polygonum aviculare</i> L., 1753	<i>Renouée des oiseaux, Renouée Trainasse</i>	Reproduction certaine ou probable	Bibliographie : Chemins de la Baie du Mont-Saint- Michel				2003
	114822	<i>Polygonum persicaria</i> L., 1753		Reproduction certaine ou probable	Bibliographie : Chemins de la Baie du Mont-Saint- Michel				2003
	115402	<i>Potentilla anserina</i> L., 1753	<i>Potentille des oies</i>	Reproduction certaine ou probable	Bibliographie : Chemins de la Baie du Mont-Saint- Michel				2003
	115620	<i>Potentilla recta</i> L., 1753	<i>Potentille dressée, Potentille droite</i>	Reproduction certaine ou probable	Bibliographie : Chemins de la Baie du Mont-Saint- Michel				2003
	115624	<i>Potentilla reptans</i> L., 1753	<i>Potentille rampante, Quintefeuille</i>	Reproduction certaine ou probable	Bibliographie : Chemins de la Baie du Mont-Saint- Michel				2003
	115998	<i>Prunella laciniata</i> (L.) L., 1763	<i>Brunelle laciniée</i>	Reproduction certaine ou probable	Bibliographie : Chemins de la Baie du Mont-Saint- Michel				2003

Groupe	Code Espèce (CD_NOM)	Nom scientifique de l'espèce	Nomm vernaculaire de l'espèce	Statut(s) biologique(s)	Sources	Degré d'abondance	Effectif inférieur estimé	Effectif supérieur estimé	Année/ Période d'observation
	116012	<i>Prunella vulgaris</i> L., 1753	<i>Brunelle commune, Herbe au charpentier</i>	Reproduction certaine ou probable	Bibliographie : Chemins de la Baie du Mont-Saint- Michel				2003
	116142	<i>Prunus spinosa</i> L., 1753	<i>Épine noire, Prunellier, Pelossier</i>	Reproduction certaine ou probable	Bibliographie : Chemins de la Baie du Mont-Saint- Michel				2003
	116392	<i>Pulicaria dysenterica</i> (L.) Bernh., 1800	<i>Pulicaire dysentérique</i>	Reproduction certaine ou probable	Bibliographie : Chemins de la Baie du Mont-Saint- Michel				2003
	116903	<i>Ranunculus acris</i> L., 1753	<i>Bouton d'or, Pied-de-coq, Renoncule âcre</i>	Reproduction certaine ou probable	Bibliographie : Chemins de la Baie du Mont-Saint- Michel				2003
	116952	<i>Ranunculus bulbosus</i> L., 1753	<i>Renoncule bulbeuse</i>	Reproduction certaine ou probable	Bibliographie : Chemins de la Baie du Mont-Saint- Michel				2003
	117201	<i>Ranunculus repens</i> L., 1753	<i>Renoncule rampante</i>	Reproduction certaine ou probable	Bibliographie : Chemins de la Baie du Mont-Saint- Michel				2003
	117458	<i>Reseda lutea</i> L., 1753	<i>Réséda jaune, Réséda bâtard</i>	Reproduction certaine ou probable	Bibliographie : Chemins de la Baie du Mont-Saint- Michel				2003
	117616	<i>Rhinanthus minor</i> L., 1756	<i>Petit cocriste, Petit Rhinante</i>	Reproduction certaine ou probable	Bibliographie : Chemins de la Baie du Mont-Saint- Michel				2003
	118073	<i>Rosa canina</i> L., 1753	<i>Rosier des chiens, Rosier des haies</i>	Reproduction certaine ou probable	Bibliographie : Chemins de la Baie du Mont-Saint- Michel				2003
	119418	<i>Rumex acetosa</i> L., 1753	<i>Oseille des prés, Rumex oseille</i>	Reproduction certaine ou probable	Bibliographie : Chemins de la Baie du Mont-Saint- Michel				2003
	119471	<i>Rumex conglomeratus</i> Murray, 1770	<i>Patience agglomérée, Oseille agglomérée</i>	Reproduction certaine ou probable	Bibliographie : Chemins de la Baie du Mont-Saint- Michel				2003

Groupe	Code Espèce (CD_NOM)	Nom scientifique de l'espèce	Nomm vernaculaire de l'espèce	Statut(s) biologique(s)	Sources	Degré d'abondance	Effectif inférieur estimé	Effectif supérieur estimé	Année/ Période d'observation
	119473	<i>Rumex crispus</i> L., 1753	<i>Patience crépue, Oseille crépue</i>	Reproduction certaine ou probable	Bibliographie : Chemins de la Baie du Mont-Saint- Michel				2003
	119550	<i>Rumex obtusifolius</i> L., 1753	<i>Patience à feuilles obtuses, Patience sauvage</i>	Reproduction certaine ou probable	Bibliographie : Chemins de la Baie du Mont-Saint- Michel				2003
	119879	<i>Salicornia dolichostachya</i> Moss, 1912	<i>Salicorne couchée, Salicorne de Lorraine, Salicorne de Vic-sur-Seille</i>	Reproduction certaine ou probable	Bibliographie : Chemins de la Baie du Mont-Saint- Michel				2003
	119898	<i>Salicornia ramosissima</i> sensu P.W.Ball, 1964	<i>Salicorne d'Europe</i>	Reproduction certaine ou probable	Bibliographie : Chemins de la Baie du Mont-Saint- Michel				2003
	119915	<i>Salix alba</i> L., 1753	<i>Saule blanc, Saule commun</i>	Reproduction certaine ou probable	Bibliographie : Chemins de la Baie du Mont-Saint- Michel				2003
	119948	<i>Salix atrocinerea</i> Brot., 1804	<i>Saule roux-cendré, Saule à feuilles d'olivier</i>	Reproduction certaine ou probable	Bibliographie : Chemins de la Baie du Mont-Saint- Michel				2003
	120594	<i>Salsola kali</i> L., 1753	<i>Salsovie, Soude salsovie</i>	Reproduction certaine ou probable	Bibliographie : Chemins de la Baie du Mont-Saint- Michel				2003
	120700	<i>Salvia verbenaca</i> L., 1753	<i>Sauge fausse-verveine</i>	Reproduction certaine ou probable	Bibliographie : Chemins de la Baie du Mont-Saint- Michel				2003
	120717	<i>Sambucus nigra</i> L., 1753	<i>Sureau noir, Sampéquier</i>	Reproduction certaine ou probable	Bibliographie : Chemins de la Baie du Mont-Saint- Michel				2003
	122101	<i>Sedum acre</i> L., 1753	<i>Poivre de muraille, Orpin acre</i>	Reproduction certaine ou probable	Informateur : ROBBE S. 2019.				2003 - 2019
	122243	<i>Sedum rubens</i> L., 1753	<i>Orpin rougeâtre, Crassule rougeâtre</i>	Reproduction certaine ou probable	Bibliographie : Chemins de la Baie du Mont-Saint- Michel				2003

Groupe	Code Espèce (CD_NOM)	Nom scientifique de l'espèce	Nomm vernaculaire de l'espèce	Statut(s) biologique(s)	Sources	Degré d'abondance	Effectif inférieur estimé	Effectif supérieur estimé	Année/ Période d'observation
	122636	<i>Senecio jacobaea</i> L., 1753	<i>Séneçon jacobée, Herbe de Saint Jacques, Jacobée commune</i>	Reproduction certaine ou probable	Bibliographie : Chemins de la Baie du Mont-Saint- Michel				2003
	123448	<i>Silene conica</i> L., 1753	<i>Silène conique</i>	Reproduction certaine ou probable	Bibliographie : Chemins de la Baie du Mont-Saint- Michel				2003
	123683	<i>Silene vulgaris</i> (Moench) Garcke, 1869	<i>Silène enflé, Tapotte</i>	Reproduction certaine ou probable	Bibliographie : Chemins de la Baie du Mont-Saint- Michel				2003
	123863	<i>Sisymbrium officinale</i> (L.) Scop., 1772	<i>Herbe aux chantres, Sisymbre officinal</i>	Reproduction certaine ou probable	Bibliographie : Chemins de la Baie du Mont-Saint- Michel				2003
	124034	<i>Solanum dulcamara</i> L., 1753	<i>Douce amère, Bronde</i>	Reproduction certaine ou probable	Bibliographie : Chemins de la Baie du Mont-Saint- Michel				2003
	124080	<i>Solanum nigrum</i> L., 1753	<i>Morelle noire</i>	Reproduction certaine ou probable	Bibliographie : Chemins de la Baie du Mont-Saint- Michel				2003
	124232	<i>Sonchus arvensis</i> L., 1753	<i>Laiteron des champs</i>	Reproduction certaine ou probable	Bibliographie : Chemins de la Baie du Mont-Saint- Michel				2003
	124233	<i>Sonchus asper</i> (L.) Hill, 1769	<i>Laiteron rude, Laiteron piquant</i>	Reproduction certaine ou probable	Bibliographie : Chemins de la Baie du Mont-Saint- Michel				2003
	124261	<i>Sonchus oleraceus</i> L., 1753	<i>Laiteron potager, Laiteron lisse</i>	Reproduction certaine ou probable	Bibliographie : Chemins de la Baie du Mont-Saint- Michel				2003
	124439	<i>Spartina x townsendii</i> H.Groves & J.Groves, 1881	<i>Spartine de Townsend</i>	Reproduction certaine ou probable	Bibliographie : Chemins de la Baie du Mont-Saint- Michel				2003
	124572	<i>Spergularia media</i> (L.) C.Presl, 1826	<i>Spergulaire marginée</i>	Reproduction certaine ou probable	Bibliographie : Chemins de la Baie du Mont-Saint- Michel				2003



Groupe	Code Espèce (CD_NOM)	Nom scientifique de l'espèce	Nomm vernaculaire de l'espèce	Statut(s) biologique(s)	Sources	Degré d'abondance	Effectif inférieur estimé	Effectif supérieur estimé	Année/ Période d'observation
	125014	<i>Stellaria media</i> (L.) Vill., 1789	Mouron des oiseaux, Morgeline	Reproduction certaine ou probable	Bibliographie : Chemins de la Baie du Mont-Saint- Michel				2003
	125259	<i>Suaeda maritima</i> (L.) Dumort., 1827	Soude maritime, Suéda maritime	Reproduction certaine ou probable	Bibliographie : Chemins de la Baie du Mont-Saint- Michel				2003
	125677	<i>Taraxacum officinale</i> Weber, 1780	Pissenlit officinal, Pissenlit commun	Reproduction certaine ou probable	Bibliographie : Chemins de la Baie du Mont-Saint- Michel				2003
	126298	<i>Thesium humifusum</i> DC., 1815	Thésium couché	Reproduction certaine ou probable	Bibliographie : Chemins de la Baie du Mont-Saint- Michel				2003
	126859	<i>Torilis japonica</i> (Houtt.) DC., 1830	Torilis faux-cerfeuil, Grattau	Reproduction certaine ou probable	Bibliographie : Chemins de la Baie du Mont-Saint- Michel				2003
	127029	<i>Tragopogon pratensis</i> L., 1753	Salsifis des prés	Reproduction certaine ou probable	Bibliographie : Chemins de la Baie du Mont-Saint- Michel				2003
	127259	<i>Trifolium campestre</i> Schreb., 1804	Trèfle champêtre, Trèfle jaune, Trance	Reproduction certaine ou probable	Bibliographie : Chemins de la Baie du Mont-Saint- Michel				2003
	127294	<i>Trifolium dubium</i> Sibth., 1794	Trèfle douteux, Petit Trèfle jaune	Reproduction certaine ou probable	Bibliographie : Chemins de la Baie du Mont-Saint- Michel				2003
	127314	<i>Trifolium fragiferum</i> L., 1753	Trèfle Porte-fraises	Reproduction certaine ou probable	Bibliographie : Chemins de la Baie du Mont-Saint- Michel				2003
	127439	<i>Trifolium pratense</i> L., 1753	Trèfle des prés, Trèfle violet	Reproduction certaine ou probable	Bibliographie : Chemins de la Baie du Mont-Saint- Michel				2003
	127454	<i>Trifolium repens</i> L., 1753	Trèfle rampant, Trèfle blanc, Trèfle de Hollande	Reproduction certaine ou probable	Bibliographie : Chemins de la Baie du Mont-Saint- Michel				2003

Groupe	Code Espèce (CD_NOM)	Nom scientifique de l'espèce	Nomm vernaculaire de l'espèce	Statut(s) biologique(s)	Sources	Degré d'abondance	Effectif inférieur estimé	Effectif supérieur estimé	Année/ Période d'observation
	127660	<i>Trisetum flavescens</i> (L.) P.Beauv., 1812	<i>Triseté commune, Avoine dorée</i>	Reproduction certaine ou probable	Bibliographie : Chemins de la Baie du Mont-Saint- Michel				2003
	128268	<i>Urtica dioica</i> L., 1753	<i>Ortie dioïque, Grande ortie</i>	Reproduction certaine ou probable	Bibliographie : Chemins de la Baie du Mont-Saint- Michel				2003
	128660	<i>Verbascum thapsus</i> L., 1753	<i>Molène bouillon-blanc, Herbe de saint Fiacre</i>	Reproduction certaine ou probable	Bibliographie : Chemins de la Baie du Mont-Saint- Michel				2003
	128956	<i>Veronica persica</i> Poir., 1808	<i>Véronique de Perse</i>	Reproduction certaine ou probable	Bibliographie : Chemins de la Baie du Mont-Saint- Michel				2003
	129147	<i>Vicia cracca</i> L., 1753	<i>Vesce cracca, Jarosse</i>	Reproduction certaine ou probable	Bibliographie : Chemins de la Baie du Mont-Saint- Michel				2003
Poissons	66967	<i>Alosa alosa</i> (Linnaeus, 1758)	<i>Grande alose, Alose vraie</i>	Passage, migration					
				Reproduction indéterminée	Bibliographie : BCEOM				1996
	66996	<i>Alosa fallax</i> (Lacepède, 1803)	<i>Alose feinte atlantique</i>	Passage, migration					
				Reproduction indéterminée	Bibliographie : BCEOM				1996
	66832	<i>Anguilla anguilla</i> (Linnaeus, 1758)	<i>Anguille d'Europe, Anguille européenne</i>	Passage, migration					
				Reproduction indéterminée	Bibliographie : BCEOM				1984 - 1996
68387	<i>Ciliata mustela</i> (Linnaeus, 1758)	<i>Motelle à cinq barbillons</i>	Reproduction indéterminée	Bibliographie : BCEOM				1996	
69317	<i>Dicentrarchus labrax</i> (Linnaeus, 1758)	<i>Bar, Bar commun</i>	Reproduction indéterminée	Bibliographie : BCEOM				1996	

Groupe	Code Espèce (CD_NOM)	Nom scientifique de l'espèce	Nomm vernaculaire de l'espèce	Statut(s) biologique(s)	Sources	Degré d'abondance	Effectif inférieur estimé	Effectif supérieur estimé	Année/ Période d'observation
	69010	<i>Gasterosteus aculeatus</i> Linnaeus, 1758	Épinoche à trois épines, Arselet, Cordonnier, Crève-valet, Épinart, Épinglet, Estancelin, Étrangle-chat, Écharde, Quatre-épées	Reproduction certaine ou probable	Bibliographie : BCEOM				1996
	70142	<i>Gobius niger</i> Linnaeus, 1758	Gobie noir	Reproduction indéterminée	Bibliographie : BCEOM				1996
	66330	<i>Lampetra fluviatilis</i> (Linnaeus, 1758)	Lamproie de rivière, Lamproie fluviatile	Reproduction indéterminée	Bibliographie : BCEOM				1996
	69790	<i>Liza ramada</i> (Risso, 1827)	Mulet porc	Reproduction certaine ou probable	Bibliographie : BCEOM				1987 - 1996
	68357	<i>Merlangius merlangus</i> (Linnaeus, 1758)	Merlan	Reproduction certaine ou probable	Bibliographie : BCEOM				1996
	66755	<i>Myliobatis aquila</i> (Linnaeus, 1758)	Aigle commun	Reproduction indéterminée	Bibliographie : BCEOM				1996
	66315	<i>Petromyzon marinus</i> Linnaeus, 1758	Lamproie marine	Reproduction indéterminée	Bibliographie : BCEOM				1987 - 1996
	70554	<i>Platichthys flesus</i> (Linnaeus, 1758)	Flet d'Europe	Reproduction certaine ou probable	Bibliographie : BCEOM				1987 - 1996
	70548	<i>Pleuronectes platessa</i> Linnaeus, 1758	Plie d'Europe	Reproduction certaine ou probable	Bibliographie : BCEOM				1996
	68363	<i>Pollachius pollachius</i> (Linnaeus, 1758)	Lieu jaune	Reproduction indéterminée	Bibliographie : BCEOM				1996
	66724	<i>Raja undulata</i> Lacepède, 1802	Raie brunette	Reproduction indéterminée	Bibliographie : BCEOM				1996

Groupe	Code Espèce (CD_NOM)	Nom scientifique de l'espèce	Nomm vernaculaire de l'espèce	Statut(s) biologique(s)	Sources	Degré d'abondance	Effectif inférieur estimé	Effectif supérieur estimé	Année/ Période d'observation
	67765	<i>Salmo salar</i> Linnaeus, 1758	Saumon de l'Atlantique, Saumon atlantique	Passage, migration					
				Reproduction indéterminée	Bibliographie : BCEOM				1987 - 1996
	67772	<i>Salmo trutta</i> Linnaeus, 1758	Truite de mer, Truite commune, Truite d'Europe	Passage, migration					
				Reproduction indéterminée	Bibliographie : BCEOM				1987 - 1996
	70400	<i>Scomber scombrus</i> Linnaeus, 1758	Maquereau commun	Reproduction indéterminée	Bibliographie : BCEOM				1996
	70646	<i>Solea vulgaris</i> Quensel, 1806	Sole commune	Reproduction certaine ou probable	Bibliographie : BCEOM				1996
67049	<i>Sprattus sprattus</i> (Linnaeus, 1758)	Sprat	Reproduction indéterminée	Bibliographie : BCEOM				1996	
68372	<i>Trisopterus luscus</i> (Linnaeus, 1758)	Tacaud commun, Tacaud	Reproduction certaine ou probable	Bibliographie : BCEOM				1996	

### 7.3 Espèces à statut réglementé

Groupe	Code Espèce (CD_NOM)	Espèce (nom scientifique)	Statut de déterminance	Réglementation
Mammifères	60811	<i>Phoca vitulina</i> Linnaeus, 1758	Déterminante	Directive 92/43/CEE (Directive européenne dite Directive Habitats-Faune-Flore) ( <a href="#">lien</a> )
				Liste des espèces de vertébrés protégées menacées d'extinction en France et dont l'aire de répartition excède le territoire d'un département ( <a href="#">lien</a> )
				Liste des mammifères marins protégés sur le territoire national et les modalités de leur protection ( <a href="#">lien</a> )
	60927	<i>Tursiops truncatus</i> (Montagu, 1821)	Autre	Directive 92/43/CEE (Directive européenne dite Directive Habitats-Faune-Flore) ( <a href="#">lien</a> )
				Liste des espèces de vertébrés protégées menacées d'extinction en France et dont l'aire de répartition excède le territoire d'un département ( <a href="#">lien</a> )
				Liste des mammifères marins protégés sur le territoire national et les modalités de leur protection ( <a href="#">lien</a> )
Oiseaux	956	<i>Gavia arctica</i> (Linnaeus, 1758)	Autre	Directive 79/409/CEE (Directive européenne dite Directive Oiseaux) ( <a href="#">lien</a> )
				Liste des oiseaux protégés sur l'ensemble du territoire et les modalités de leur protection ( <a href="#">lien</a> )
	959	<i>Gavia immer</i> (Brünnich, 1764)	Autre	Directive 79/409/CEE (Directive européenne dite Directive Oiseaux) ( <a href="#">lien</a> )
				Liste des espèces animales et végétales à la protection desquelles il ne peut être dérogé qu'après avis du Conseil national de la protection de la nature ( <a href="#">lien</a> )
				Liste des oiseaux protégés sur l'ensemble du territoire et les modalités de leur protection ( <a href="#">lien</a> )
	965	<i>Podiceps cristatus</i> (Linnaeus, 1758)	Déterminante	Liste des oiseaux protégés sur l'ensemble du territoire et les modalités de leur protection ( <a href="#">lien</a> )
	968	<i>Podiceps grisegena</i> (Boddaert, 1783)	Autre	Liste des espèces animales et végétales à la protection desquelles il ne peut être dérogé qu'après avis du Conseil national de la protection de la nature ( <a href="#">lien</a> )
				Liste des oiseaux protégés sur l'ensemble du territoire et les modalités de leur protection ( <a href="#">lien</a> )
	971	<i>Podiceps auritus</i> (Linnaeus, 1758)	Autre	Directive 79/409/CEE (Directive européenne dite Directive Oiseaux) ( <a href="#">lien</a> )
				Liste des espèces animales et végétales à la protection desquelles il ne peut être dérogé qu'après avis du Conseil national de la protection de la nature ( <a href="#">lien</a> )
				Liste des oiseaux protégés sur l'ensemble du territoire et les modalités de leur protection ( <a href="#">lien</a> )
	974	<i>Podiceps nigricollis</i> Brehm, 1831	Autre	Liste des oiseaux protégés sur l'ensemble du territoire et les modalités de leur protection ( <a href="#">lien</a> )
998	<i>Fulmarus glacialis</i> (Linnaeus, 1761)	Autre	Liste des espèces animales et végétales à la protection desquelles il ne peut être dérogé qu'après avis du Conseil national de la protection de la nature ( <a href="#">lien</a> )	
			Liste des oiseaux protégés sur l'ensemble du territoire et les modalités de leur protection ( <a href="#">lien</a> )	
1027	<i>Puffinus puffinus</i> (Brünnich, 1764)	Autre	Liste des espèces animales et végétales à la protection desquelles il ne peut être dérogé qu'après avis du Conseil national de la protection de la nature ( <a href="#">lien</a> )	
			Liste des oiseaux protégés sur l'ensemble du territoire et les modalités de leur protection ( <a href="#">lien</a> )	

Groupe	Code Espèce (CD_NOM)	Espèce (nom scientifique)	Statut de détermination	Réglementation
				Liste des oiseaux représentés dans le département de la Guyane protégés sur l'ensemble du territoire et les modalités de leur protection ( <a href="#">lien</a> )
				Prévention de l'introduction et de la propagation des espèces animales exotiques envahissantes sur le territoire de la Guadeloupe ( <a href="#">lien</a> )
	1031	<i>Puffinus yelkouan</i> (Acerbi, 1827)	Autre	Directive 79/409/CEE (Directive européenne dite Directive Oiseaux) ( <a href="#">lien</a> )
				Liste des espèces animales et végétales à la protection desquelles il ne peut être dérogé qu'après avis du Conseil national de la protection de la nature ( <a href="#">lien</a> )
				Liste des oiseaux protégés sur l'ensemble du territoire et les modalités de leur protection ( <a href="#">lien</a> )
	1958	<i>Anas crecca</i> Linnaeus, 1758	Déterminante	Liste des espèces de gibier dont la chasse est autorisée ( <a href="#">lien</a> )
				Protection et commercialisation de certaines espèces d'oiseaux sur le territoire français national ( <a href="#">lien</a> )
	1966	<i>Anas platyrhynchos</i> Linnaeus, 1758	Déterminante	Liste des espèces de gibier dont la chasse est autorisée ( <a href="#">lien</a> )
				Prévention de l'introduction et de la propagation des espèces animales exotiques envahissantes sur le territoire de la Guadeloupe ( <a href="#">lien</a> )
				Prévention de l'introduction et de la propagation des espèces animales exotiques envahissantes sur le territoire de la Martinique ( <a href="#">lien</a> )
	1973	<i>Anas acuta</i> Linnaeus, 1758	Autre	Liste des espèces de gibier dont la chasse est autorisée ( <a href="#">lien</a> )
				Liste des oiseaux représentés dans le département de la Guyane protégés sur l'ensemble du territoire et les modalités de leur protection ( <a href="#">lien</a> )
				Prévention de l'introduction et de la propagation des espèces animales exotiques envahissantes sur le territoire de la Guadeloupe ( <a href="#">lien</a> )
				Prévention de l'introduction et de la propagation des espèces animales exotiques envahissantes sur le territoire de la Martinique ( <a href="#">lien</a> )
				Protection et commercialisation de certaines espèces d'oiseaux sur le territoire français national ( <a href="#">lien</a> )
	1991	<i>Aythya ferina</i> (Linnaeus, 1758)	Autre	Liste des espèces de gibier dont la chasse est autorisée ( <a href="#">lien</a> )
				Protection et commercialisation de certaines espèces d'oiseaux sur le territoire français national ( <a href="#">lien</a> )
	1998	<i>Aythya fuligula</i> (Linnaeus, 1758)	Autre	Liste des espèces de gibier dont la chasse est autorisée ( <a href="#">lien</a> )
				Protection et commercialisation de certaines espèces d'oiseaux sur le territoire français national ( <a href="#">lien</a> )
	2001	<i>Aythya marila</i> (Linnaeus, 1761)	Autre	Liste des espèces de gibier dont la chasse est autorisée ( <a href="#">lien</a> )
				Protection et commercialisation de certaines espèces d'oiseaux sur le territoire français national ( <a href="#">lien</a> )
	2005	<i>Somateria mollissima</i> (Linnaeus, 1758)	Autre	Liste des espèces de gibier dont la chasse est autorisée ( <a href="#">lien</a> )
				Protection et commercialisation de certaines espèces d'oiseaux sur le territoire français national ( <a href="#">lien</a> )
	2411	<i>Gavia stellata</i> (Pontoppidan, 1763)	Autre	Directive 79/409/CEE (Directive européenne dite Directive Oiseaux) ( <a href="#">lien</a> )
				Liste des espèces animales et végétales à la protection desquelles il ne peut être dérogé qu'après avis du Conseil national de la protection de la nature ( <a href="#">lien</a> )
				Liste des oiseaux protégés sur l'ensemble du territoire et les modalités de leur protection ( <a href="#">lien</a> )

Groupe	Code Espèce (CD_NOM)	Espèce (nom scientifique)	Statut de détermination	Réglementation
	2440	<i>Phalacrocorax carbo</i> (Linnaeus, 1758)	Autre	Liste des espèces animales et végétales à la protection desquelles il ne peut être dérogé qu'après avis du Conseil national de la protection de la nature ( <a href="#">lien</a> )
				Liste des oiseaux protégés sur l'ensemble du territoire et les modalités de leur protection ( <a href="#">lien</a> )
	2447	<i>Phalacrocorax aristotelis</i> (Linnaeus, 1761)	Autre	Liste des oiseaux protégés sur l'ensemble du territoire et les modalités de leur protection ( <a href="#">lien</a> )
	2489	<i>Bubulcus ibis</i> (Linnaeus, 1758)	Déterminante	Liste des espèces animales et végétales à la protection desquelles il ne peut être dérogé qu'après avis du Conseil national de la protection de la nature ( <a href="#">lien</a> )
				Liste des oiseaux protégés sur l'ensemble du territoire et les modalités de leur protection ( <a href="#">lien</a> )
				Liste des oiseaux représentés dans le département de la Guyane protégés sur l'ensemble du territoire et les modalités de leur protection ( <a href="#">lien</a> )
	2506	<i>Ardea cinerea</i> Linnaeus, 1758	Autre	Liste des oiseaux protégés sur l'ensemble du territoire et les modalités de leur protection ( <a href="#">lien</a> )
				Prévention de l'introduction et de la propagation des espèces animales exotiques envahissantes sur le territoire de la Réunion ( <a href="#">lien</a> )
	2517	<i>Ciconia ciconia</i> (Linnaeus, 1758)	Autre	Directive 79/409/CEE (Directive européenne dite Directive Oiseaux) ( <a href="#">lien</a> )
				Liste des oiseaux protégés sur l'ensemble du territoire et les modalités de leur protection ( <a href="#">lien</a> )
	2530	<i>Platalea leucorodia</i> Linnaeus, 1758	Autre	Directive 79/409/CEE (Directive européenne dite Directive Oiseaux) ( <a href="#">lien</a> )
				Liste des oiseaux protégés sur l'ensemble du territoire et les modalités de leur protection ( <a href="#">lien</a> )
	2563	<i>Limosa limosa</i> (Linnaeus, 1758)	Déterminante	Liste des espèces de gibier dont la chasse est autorisée ( <a href="#">lien</a> )
				Protection et commercialisation de certaines espèces d'oiseaux sur le territoire français national ( <a href="#">lien</a> )
	2568	<i>Limosa lapponica</i> (Linnaeus, 1758)	Déterminante	Directive 79/409/CEE (Directive européenne dite Directive Oiseaux) ( <a href="#">lien</a> )
				Liste des espèces de gibier dont la chasse est autorisée ( <a href="#">lien</a> )
Liste des oiseaux représentés dans le département de la Guyane protégés sur l'ensemble du territoire et les modalités de leur protection ( <a href="#">lien</a> )				
Prévention de l'introduction et de la propagation des espèces animales exotiques envahissantes sur le territoire de la Réunion ( <a href="#">lien</a> )				
Protection et commercialisation de certaines espèces d'oiseaux sur le territoire français national ( <a href="#">lien</a> )				
2571	<i>Numenius phaeopus</i> (Linnaeus, 1758)	Autre	Liste des espèces animales et végétales à la protection desquelles il ne peut être dérogé qu'après avis du Conseil national de la protection de la nature ( <a href="#">lien</a> )	
			Liste des espèces de gibier dont la chasse est autorisée ( <a href="#">lien</a> )	
			Liste des oiseaux représentés dans le département de la Guyane protégés sur l'ensemble du territoire et les modalités de leur protection ( <a href="#">lien</a> )	
			Protection et commercialisation de certaines espèces d'oiseaux sur le territoire français national ( <a href="#">lien</a> )	
2576	<i>Numenius arquata</i> (Linnaeus, 1758)	Déterminante	Liste des espèces de gibier dont la chasse est autorisée ( <a href="#">lien</a> )	
			Prévention de l'introduction et de la propagation des espèces animales exotiques envahissantes sur le territoire de la Réunion ( <a href="#">lien</a> )	
			Protection et commercialisation de certaines espèces d'oiseaux sur le territoire français national ( <a href="#">lien</a> )	

Groupe	Code Espèce (CD_NOM)	Espèce (nom scientifique)	Statut de détermination	Réglementation
	2584	<i>Tringa erythropus</i> (Pallas, 1764)	Autre	Liste des espèces de gibier dont la chasse est autorisée ( <a href="#">lien</a> )
				Protection et commercialisation de certaines espèces d'oiseaux sur le territoire français national ( <a href="#">lien</a> )
	2586	<i>Tringa totanus</i> (Linnaeus, 1758)	Déterminante	Liste des espèces de gibier dont la chasse est autorisée ( <a href="#">lien</a> )
				Protection et commercialisation de certaines espèces d'oiseaux sur le territoire français national ( <a href="#">lien</a> )
	2594	<i>Tringa nebularia</i> (Gunnerus, 1767)	Autre	Liste des espèces de gibier dont la chasse est autorisée ( <a href="#">lien</a> )
				Liste des oiseaux représentés dans le département de la Guyane protégés sur l'ensemble du territoire et les modalités de leur protection ( <a href="#">lien</a> )
				Prévention de l'introduction et de la propagation des espèces animales exotiques envahissantes sur le territoire de la Réunion ( <a href="#">lien</a> )
				Protection et commercialisation de certaines espèces d'oiseaux sur le territoire français national ( <a href="#">lien</a> )
	2603	<i>Tringa ochropus</i> Linnaeus, 1758	Autre	Liste des oiseaux protégés sur l'ensemble du territoire et les modalités de leur protection ( <a href="#">lien</a> )
	2660	<i>Pandion haliaetus</i> (Linnaeus, 1758)	Autre	Directive 79/409/CEE (Directive européenne dite Directive Oiseaux) ( <a href="#">lien</a> )
				Liste des espèces animales et végétales à la protection desquelles il ne peut être dérogé qu'après avis du Conseil national de la protection de la nature ( <a href="#">lien</a> )
				Liste des oiseaux protégés sur l'ensemble du territoire et les modalités de leur protection ( <a href="#">lien</a> )
				Liste des oiseaux représentés dans le département de la Guyane protégés sur l'ensemble du territoire et les modalités de leur protection ( <a href="#">lien</a> )
	2676	<i>Falco columbarius</i> Linnaeus, 1758	Autre	Directive 79/409/CEE (Directive européenne dite Directive Oiseaux) ( <a href="#">lien</a> )
				Liste des espèces animales et végétales à la protection desquelles il ne peut être dérogé qu'après avis du Conseil national de la protection de la nature ( <a href="#">lien</a> )
				Liste des oiseaux protégés sur l'ensemble du territoire et les modalités de leur protection ( <a href="#">lien</a> )
Liste des oiseaux représentés dans le département de la Guyane protégés sur l'ensemble du territoire et les modalités de leur protection ( <a href="#">lien</a> )				
Prévention de l'introduction et de la propagation des espèces animales exotiques envahissantes sur le territoire de la Guadeloupe ( <a href="#">lien</a> )				
Prévention de l'introduction et de la propagation des espèces animales exotiques envahissantes sur le territoire de la Martinique ( <a href="#">lien</a> )				
2679	<i>Falco subbuteo</i> Linnaeus, 1758	Autre	Liste des oiseaux protégés sur l'ensemble du territoire et les modalités de leur protection ( <a href="#">lien</a> )	
2706	<i>Cygnus olor</i> (Gmelin, 1803)	Autre	Liste des oiseaux protégés sur l'ensemble du territoire et les modalités de leur protection ( <a href="#">lien</a> )	
2709	<i>Cygnus columbianus</i> (Ord, 1815)	Autre	Liste des espèces animales et végétales à la protection desquelles il ne peut être dérogé qu'après avis du Conseil national de la protection de la nature ( <a href="#">lien</a> )	
2734	<i>Anser albifrons</i> (Scopoli, 1769)	Autre	Liste des espèces de gibier dont la chasse est autorisée ( <a href="#">lien</a> )	
			Protection et commercialisation de certaines espèces d'oiseaux sur le territoire français national ( <a href="#">lien</a> )	
2741	<i>Anser anser</i> (Linnaeus, 1758)	Autre	Liste des espèces de gibier dont la chasse est autorisée ( <a href="#">lien</a> )	
			Protection et commercialisation de certaines espèces d'oiseaux sur le territoire français national ( <a href="#">lien</a> )	



Groupe	Code Espèce (CD_NOM)	Espèce (nom scientifique)	Statut de détermination	Réglementation
	2750	<i>Branta leucopsis</i> (Bechstein, 1803)	Autre	Directive 79/409/CEE (Directive européenne dite Directive Oiseaux) ( <a href="#">lien</a> )
				Liste des oiseaux protégés sur l'ensemble du territoire et les modalités de leur protection ( <a href="#">lien</a> )
	2757	<i>Branta bernicla</i> (Linnaeus, 1758)	Déterminante	Liste des espèces animales et végétales à la protection desquelles il ne peut être dérogé qu'après avis du Conseil national de la protection de la nature ( <a href="#">lien</a> )
				Liste des oiseaux protégés sur l'ensemble du territoire et les modalités de leur protection ( <a href="#">lien</a> )
	2762	<i>Branta bernicla hrota</i> (O.F. Müller, 1776)	Autre	Liste des espèces animales et végétales à la protection desquelles il ne peut être dérogé qu'après avis du Conseil national de la protection de la nature ( <a href="#">lien</a> )
				Liste des oiseaux protégés sur l'ensemble du territoire et les modalités de leur protection ( <a href="#">lien</a> )
	2767	<i>Tadorna tadorna</i> (Linnaeus, 1758)	Déterminante	Liste des oiseaux protégés sur l'ensemble du territoire et les modalités de leur protection ( <a href="#">lien</a> )
	2794	<i>Melanitta nigra</i> (Linnaeus, 1758)	Déterminante	Liste des espèces de gibier dont la chasse est autorisée ( <a href="#">lien</a> )
				Protection et commercialisation de certaines espèces d'oiseaux sur le territoire français national ( <a href="#">lien</a> )
	2801	<i>Melanitta fusca</i> (Linnaeus, 1758)	Déterminante	Liste des espèces de gibier dont la chasse est autorisée ( <a href="#">lien</a> )
				Protection et commercialisation de certaines espèces d'oiseaux sur le territoire français national ( <a href="#">lien</a> )
	2808	<i>Bucephala clangula</i> (Linnaeus, 1758)	Autre	Liste des espèces de gibier dont la chasse est autorisée ( <a href="#">lien</a> )
				Protection et commercialisation de certaines espèces d'oiseaux sur le territoire français national ( <a href="#">lien</a> )
	2816	<i>Mergus serrator</i> Linnaeus, 1758	Autre	Liste des espèces animales et végétales à la protection desquelles il ne peut être dérogé qu'après avis du Conseil national de la protection de la nature ( <a href="#">lien</a> )
				Liste des oiseaux protégés sur l'ensemble du territoire et les modalités de leur protection ( <a href="#">lien</a> )
	2901	<i>Calidris ferruginea</i> (Pontoppidan, 1763)	Déterminante	Liste des espèces animales et végétales à la protection desquelles il ne peut être dérogé qu'après avis du Conseil national de la protection de la nature ( <a href="#">lien</a> )
Liste des oiseaux protégés sur l'ensemble du territoire et les modalités de leur protection ( <a href="#">lien</a> )				
Prévention de l'introduction et de la propagation des espèces animales exotiques envahissantes sur le territoire de la Guadeloupe ( <a href="#">lien</a> )				
Prévention de l'introduction et de la propagation des espèces animales exotiques envahissantes sur le territoire de la Martinique ( <a href="#">lien</a> )				
2911	<i>Calidris alpina</i> (Linnaeus, 1758)	Déterminante	Liste des espèces animales et végétales à la protection desquelles il ne peut être dérogé qu'après avis du Conseil national de la protection de la nature ( <a href="#">lien</a> )	
			Liste des oiseaux protégés sur l'ensemble du territoire et les modalités de leur protection ( <a href="#">lien</a> )	
			Liste des oiseaux représentés dans le département de la Guyane protégés sur l'ensemble du territoire et les modalités de leur protection ( <a href="#">lien</a> )	
			Prévention de l'introduction et de la propagation des espèces animales exotiques envahissantes sur le territoire de la Guadeloupe ( <a href="#">lien</a> )	

Groupe	Code Espèce (CD_NOM)	Espèce (nom scientifique)	Statut de détermination	Réglementation
				Prévention de l'introduction et de la propagation des espèces animales exotiques envahissantes sur le territoire de la Martinique ( <a href="#">lien</a> )
	2938	<i>Falco peregrinus</i> Tunstall, 1771	Autre	Directive 79/409/CEE (Directive européenne dite Directive Oiseaux) ( <a href="#">lien</a> )
				Liste des espèces animales et végétales à la protection desquelles il ne peut être dérogé qu'après avis du Conseil national de la protection de la nature ( <a href="#">lien</a> )
				Liste des oiseaux protégés sur l'ensemble du territoire et les modalités de leur protection ( <a href="#">lien</a> )
				Liste des oiseaux représentés dans le département de la Guyane protégés sur l'ensemble du territoire et les modalités de leur protection ( <a href="#">lien</a> )
				Prévention de l'introduction et de la propagation des espèces animales exotiques envahissantes sur le territoire de la Guadeloupe ( <a href="#">lien</a> )
				Prévention de l'introduction et de la propagation des espèces animales exotiques envahissantes sur le territoire de la Martinique ( <a href="#">lien</a> )
	3070	<i>Fulica atra</i> Linnaeus, 1758	Autre	Liste des espèces de gibier dont la chasse est autorisée ( <a href="#">lien</a> )
				Protection et commercialisation de certaines espèces d'oiseaux sur le territoire français national ( <a href="#">lien</a> )
	3106	<i>Haematopus ostralegus</i> Linnaeus, 1758	Déterminante	Liste des espèces de gibier dont la chasse est autorisée ( <a href="#">lien</a> )
				Protection et commercialisation de certaines espèces d'oiseaux sur le territoire français national ( <a href="#">lien</a> )
	3116	<i>Recurvirostra avosetta</i> Linnaeus, 1758	Autre	Directive 79/409/CEE (Directive européenne dite Directive Oiseaux) ( <a href="#">lien</a> )
				Liste des oiseaux protégés sur l'ensemble du territoire et les modalités de leur protection ( <a href="#">lien</a> )
	3136	<i>Charadrius dubius</i> Scopoli, 1786	Autre	Liste des oiseaux protégés sur l'ensemble du territoire et les modalités de leur protection ( <a href="#">lien</a> )
	3140	<i>Charadrius hiaticula</i> Linnaeus, 1758	Déterminante	Liste des espèces animales et végétales à la protection desquelles il ne peut être dérogé qu'après avis du Conseil national de la protection de la nature ( <a href="#">lien</a> )
				Liste des oiseaux protégés sur l'ensemble du territoire et les modalités de leur protection ( <a href="#">lien</a> )
				Prévention de l'introduction et de la propagation des espèces animales exotiques envahissantes sur le territoire de la Guadeloupe ( <a href="#">lien</a> )
				Prévention de l'introduction et de la propagation des espèces animales exotiques envahissantes sur le territoire de la Réunion ( <a href="#">lien</a> )
	3142	<i>Charadrius alexandrinus</i> Linnaeus, 1758	Déterminante	Directive 79/409/CEE (Directive européenne dite Directive Oiseaux) ( <a href="#">lien</a> )
				Liste des espèces animales et végétales à la protection desquelles il ne peut être dérogé qu'après avis du Conseil national de la protection de la nature ( <a href="#">lien</a> )
				Liste des oiseaux protégés sur l'ensemble du territoire et les modalités de leur protection ( <a href="#">lien</a> )
	3153	<i>Eudromias morinellus</i> (Linnaeus, 1758)	Autre	Directive 79/409/CEE (Directive européenne dite Directive Oiseaux) ( <a href="#">lien</a> )
				Liste des oiseaux protégés sur l'ensemble du territoire et les modalités de leur protection ( <a href="#">lien</a> )
	3161	<i>Pluvialis apricaria</i> (Linnaeus, 1758)	Autre	Directive 79/409/CEE (Directive européenne dite Directive Oiseaux) ( <a href="#">lien</a> )
				Liste des espèces de gibier dont la chasse est autorisée ( <a href="#">lien</a> )
				Protection et commercialisation de certaines espèces d'oiseaux sur le territoire français national ( <a href="#">lien</a> )

Groupe	Code Espèce (CD_NOM)	Espèce (nom scientifique)	Statut de détermination	Réglementation
	3165	<i>Pluvialis squatarola</i> (Linnaeus, 1758)	Déterminante	Liste des espèces de gibier dont la chasse est autorisée ( <a href="#">lien</a> )
				Liste des oiseaux représentés dans le département de la Guyane protégés sur l'ensemble du territoire et les modalités de leur protection ( <a href="#">lien</a> )
				Prévention de l'introduction et de la propagation des espèces animales exotiques envahissantes sur le territoire de la Guadeloupe ( <a href="#">lien</a> )
				Prévention de l'introduction et de la propagation des espèces animales exotiques envahissantes sur le territoire de la Martinique ( <a href="#">lien</a> )
				Prévention de l'introduction et de la propagation des espèces animales exotiques envahissantes sur le territoire de la Réunion ( <a href="#">lien</a> )
				Protection et commercialisation de certaines espèces d'oiseaux sur le territoire français national ( <a href="#">lien</a> )
	3192	<i>Calidris canutus</i> (Linnaeus, 1758)	Déterminante	Liste des espèces animales et végétales à la protection desquelles il ne peut être dérogé qu'après avis du Conseil national de la protection de la nature ( <a href="#">lien</a> )
				Liste des espèces de gibier dont la chasse est autorisée ( <a href="#">lien</a> )
				Liste des oiseaux représentés dans le département de la Guyane protégés sur l'ensemble du territoire et les modalités de leur protection ( <a href="#">lien</a> )
				Protection et commercialisation de certaines espèces d'oiseaux sur le territoire français national ( <a href="#">lien</a> )
	3195	<i>Calidris alba</i> (Pallas, 1764)	Déterminante	Liste des espèces animales et végétales à la protection desquelles il ne peut être dérogé qu'après avis du Conseil national de la protection de la nature ( <a href="#">lien</a> )
				Liste des oiseaux protégés sur l'ensemble du territoire et les modalités de leur protection ( <a href="#">lien</a> )
				Liste des oiseaux représentés dans le département de la Guyane protégés sur l'ensemble du territoire et les modalités de leur protection ( <a href="#">lien</a> )
				Prévention de l'introduction et de la propagation des espèces animales exotiques envahissantes sur le territoire de la Guadeloupe ( <a href="#">lien</a> )
				Prévention de l'introduction et de la propagation des espèces animales exotiques envahissantes sur le territoire de la Martinique ( <a href="#">lien</a> )
				Prévention de l'introduction et de la propagation des espèces animales exotiques envahissantes sur le territoire de la Réunion ( <a href="#">lien</a> )
	3206	<i>Calidris minuta</i> (Leisler, 1812)	Autre	Liste des oiseaux protégés sur l'ensemble du territoire et les modalités de leur protection ( <a href="#">lien</a> )
				Prévention de l'introduction et de la propagation des espèces animales exotiques envahissantes sur le territoire de la Réunion ( <a href="#">lien</a> )
	3239	<i>Arenaria interpres</i> (Linnaeus, 1758)	Autre	Liste des espèces animales et végétales à la protection desquelles il ne peut être dérogé qu'après avis du Conseil national de la protection de la nature ( <a href="#">lien</a> )
				Liste des oiseaux protégés sur l'ensemble du territoire et les modalités de leur protection ( <a href="#">lien</a> )
Liste des oiseaux représentés dans le département de la Guyane protégés sur l'ensemble du territoire et les modalités de leur protection ( <a href="#">lien</a> )				
Prévention de l'introduction et de la propagation des espèces animales exotiques envahissantes sur le territoire de la Réunion ( <a href="#">lien</a> )				
3255	<i>Stercorarius pomarinus</i> (Temminck, 1815)	Autre	Liste des espèces animales et végétales à la protection desquelles il ne peut être dérogé qu'après avis du Conseil national de la protection de la nature ( <a href="#">lien</a> )	
			Liste des oiseaux protégés sur l'ensemble du territoire et les modalités de leur protection ( <a href="#">lien</a> )	

Groupe	Code Espèce (CD_NOM)	Espèce (nom scientifique)	Statut de détermination	Réglementation
				Liste des oiseaux représentés dans le département de la Guyane protégés sur l'ensemble du territoire et les modalités de leur protection ( <a href="#">lien</a> )
				Prévention de l'introduction et de la propagation des espèces animales exotiques envahissantes sur le territoire de la Guadeloupe ( <a href="#">lien</a> )
				Prévention de l'introduction et de la propagation des espèces animales exotiques envahissantes sur le territoire de la Martinique ( <a href="#">lien</a> )
				Prévention de l'introduction et de la propagation des espèces animales exotiques envahissantes sur le territoire de la Réunion ( <a href="#">lien</a> )
	3258	<i>Stercorarius parasiticus</i> (Linnaeus, 1758)	Déterminante	Liste des espèces animales et végétales à la protection desquelles il ne peut être dérogé qu'après avis du Conseil national de la protection de la nature ( <a href="#">lien</a> )
				Liste des oiseaux protégés sur l'ensemble du territoire et les modalités de leur protection ( <a href="#">lien</a> )
				Liste des oiseaux représentés dans le département de la Guyane protégés sur l'ensemble du territoire et les modalités de leur protection ( <a href="#">lien</a> )
				Prévention de l'introduction et de la propagation des espèces animales exotiques envahissantes sur le territoire de la Guadeloupe ( <a href="#">lien</a> )
				Prévention de l'introduction et de la propagation des espèces animales exotiques envahissantes sur le territoire de la Martinique ( <a href="#">lien</a> )
	3263	<i>Stercorarius skua</i> (Brünnich, 1764)	Autre	Liste des espèces animales et végétales à la protection desquelles il ne peut être dérogé qu'après avis du Conseil national de la protection de la nature ( <a href="#">lien</a> )
				Liste des oiseaux protégés sur l'ensemble du territoire et les modalités de leur protection ( <a href="#">lien</a> )
				Liste des oiseaux représentés dans le département de la Guyane protégés sur l'ensemble du territoire et les modalités de leur protection ( <a href="#">lien</a> )
				Prévention de l'introduction et de la propagation des espèces animales exotiques envahissantes sur le territoire de la Guadeloupe ( <a href="#">lien</a> )
				Prévention de l'introduction et de la propagation des espèces animales exotiques envahissantes sur le territoire de la Martinique ( <a href="#">lien</a> )
	3289	<i>Larus cachinnans</i> Pallas, 1811	Autre	Liste des oiseaux protégés sur l'ensemble du territoire et les modalités de leur protection ( <a href="#">lien</a> )
	3293	<i>Larus canus</i> Linnaeus, 1758	Autre	Liste des espèces animales et végétales à la protection desquelles il ne peut être dérogé qu'après avis du Conseil national de la protection de la nature ( <a href="#">lien</a> )
				Liste des oiseaux protégés sur l'ensemble du territoire et les modalités de leur protection ( <a href="#">lien</a> )
				Liste des oiseaux représentés dans le département de la Guyane protégés sur l'ensemble du territoire et les modalités de leur protection ( <a href="#">lien</a> )
	3297	<i>Larus fuscus</i> Linnaeus, 1758	Autre	Liste des oiseaux protégés sur l'ensemble du territoire et les modalités de leur protection ( <a href="#">lien</a> )
				Liste des oiseaux représentés dans le département de la Guyane protégés sur l'ensemble du territoire et les modalités de leur protection ( <a href="#">lien</a> )
				Prévention de l'introduction et de la propagation des espèces animales exotiques envahissantes sur le territoire de la Guadeloupe ( <a href="#">lien</a> )
	3302	<i>Larus argentatus</i> Pontoppidan, 1763	Autre	Liste des espèces animales et végétales à la protection desquelles il ne peut être dérogé qu'après avis du Conseil national de la protection de la nature ( <a href="#">lien</a> )
				Liste des oiseaux protégés sur l'ensemble du territoire et les modalités de leur protection ( <a href="#">lien</a> )

Groupe	Code Espèce (CD_NOM)	Espèce (nom scientifique)	Statut de détermination	Réglementation
	3311	<i>Larus marinus</i> Linnaeus, 1758	Autre	Liste des espèces animales et végétales à la protection desquelles il ne peut être dérogé qu'après avis du Conseil national de la protection de la nature ( <a href="#">lien</a> )
				Liste des oiseaux protégés sur l'ensemble du territoire et les modalités de leur protection ( <a href="#">lien</a> )
				Liste des oiseaux représentés dans le département de la Guyane protégés sur l'ensemble du territoire et les modalités de leur protection ( <a href="#">lien</a> )
				Prévention de l'introduction et de la propagation des espèces animales exotiques envahissantes sur le territoire de la Guadeloupe ( <a href="#">lien</a> )
				Prévention de l'introduction et de la propagation des espèces animales exotiques envahissantes sur le territoire de la Martinique ( <a href="#">lien</a> )
	3318	<i>Rissa tridactyla</i> (Linnaeus, 1758)	Autre	Liste des espèces animales et végétales à la protection desquelles il ne peut être dérogé qu'après avis du Conseil national de la protection de la nature ( <a href="#">lien</a> )
				Liste des oiseaux protégés sur l'ensemble du territoire et les modalités de leur protection ( <a href="#">lien</a> )
				Liste des oiseaux représentés dans le département de la Guyane protégés sur l'ensemble du territoire et les modalités de leur protection ( <a href="#">lien</a> )
				Prévention de l'introduction et de la propagation des espèces animales exotiques envahissantes sur le territoire de la Guadeloupe ( <a href="#">lien</a> )
	3343	<i>Sterna hirundo</i> Linnaeus, 1758	Déterminante	Directive 79/409/CEE (Directive européenne dite Directive Oiseaux) ( <a href="#">lien</a> )
				Liste des espèces animales et végétales à la protection desquelles il ne peut être dérogé qu'après avis du Conseil national de la protection de la nature ( <a href="#">lien</a> )
				Liste des oiseaux protégés sur l'ensemble du territoire et les modalités de leur protection ( <a href="#">lien</a> )
				Liste des oiseaux représentés dans le département de la Guyane protégés sur l'ensemble du territoire et les modalités de leur protection ( <a href="#">lien</a> )
				Prévention de l'introduction et de la propagation des espèces animales exotiques envahissantes sur le territoire de la Guadeloupe ( <a href="#">lien</a> )
				Prévention de l'introduction et de la propagation des espèces animales exotiques envahissantes sur le territoire de la Martinique ( <a href="#">lien</a> )
				Prévention de l'introduction et de la propagation des espèces animales exotiques envahissantes sur le territoire de la Réunion ( <a href="#">lien</a> )
	3345	<i>Sterna paradisaea</i> Pontoppidan, 1763	Autre	Directive 79/409/CEE (Directive européenne dite Directive Oiseaux) ( <a href="#">lien</a> )
				Liste des espèces animales et végétales à la protection desquelles il ne peut être dérogé qu'après avis du Conseil national de la protection de la nature ( <a href="#">lien</a> )
				Liste des oiseaux protégés sur l'ensemble du territoire et les modalités de leur protection ( <a href="#">lien</a> )
				Liste des oiseaux représentés dans le département de la Guyane protégés sur l'ensemble du territoire et les modalités de leur protection ( <a href="#">lien</a> )
Prévention de l'introduction et de la propagation des espèces animales exotiques envahissantes sur le territoire de la Guadeloupe ( <a href="#">lien</a> )				
3371	<i>Chlidonias niger</i> (Linnaeus, 1758)	Autre	Directive 79/409/CEE (Directive européenne dite Directive Oiseaux) ( <a href="#">lien</a> )	
			Liste des espèces animales et végétales à la protection desquelles il ne peut être dérogé qu'après avis du Conseil national de la protection de la nature ( <a href="#">lien</a> )	
			Liste des oiseaux protégés sur l'ensemble du territoire et les modalités de leur protection ( <a href="#">lien</a> )	

Groupe	Code Espèce (CD_NOM)	Espèce (nom scientifique)	Statut de détermination	Réglementation
	3379	<i>Uria aalge</i> (Pontoppidan, 1763)	Autre	Liste des oiseaux représentés dans le département de la Guyane protégés sur l'ensemble du territoire et les modalités de leur protection ( <a href="#">lien</a> )
				Directive 79/409/CEE (Directive européenne dite Directive Oiseaux) ( <a href="#">lien</a> )
				Liste des espèces de vertébrés protégées menacées d'extinction en France et dont l'aire de répartition excède le territoire d'un département ( <a href="#">lien</a> )
	3388	<i>Alca torda</i> Linnaeus, 1758	Autre	Liste des espèces de vertébrés protégées menacées d'extinction en France et dont l'aire de répartition excède le territoire d'un département ( <a href="#">lien</a> )
				Liste des oiseaux protégés sur l'ensemble du territoire et les modalités de leur protection ( <a href="#">lien</a> )
	3525	<i>Asio flammeus</i> (Pontoppidan, 1763)	Autre	Directive 79/409/CEE (Directive européenne dite Directive Oiseaux) ( <a href="#">lien</a> )
				Liste des espèces animales et végétales à la protection desquelles il ne peut être dérogé qu'après avis du Conseil national de la protection de la nature ( <a href="#">lien</a> )
				Liste des oiseaux protégés sur l'ensemble du territoire et les modalités de leur protection ( <a href="#">lien</a> )
				Liste des oiseaux représentés dans le département de la Guyane protégés sur l'ensemble du territoire et les modalités de leur protection ( <a href="#">lien</a> )
	3571	<i>Alcedo atthis</i> (Linnaeus, 1758)	Autre	Directive 79/409/CEE (Directive européenne dite Directive Oiseaux) ( <a href="#">lien</a> )
				Liste des oiseaux protégés sur l'ensemble du territoire et les modalités de leur protection ( <a href="#">lien</a> )
	3745	<i>Motacilla flava flavissima</i> (Blyth, 1834)	Déterminante	Liste des oiseaux protégés sur l'ensemble du territoire et les modalités de leur protection ( <a href="#">lien</a> )
Poissons	66315	<i>Petromyzon marinus</i> Linnaeus, 1758	Autre	Directive 92/43/CEE (Directive européenne dite Directive Habitats-Faune-Flore) ( <a href="#">lien</a> )
				Liste des espèces animales et végétales à la protection desquelles il ne peut être dérogé qu'après avis du Conseil national de la protection de la nature ( <a href="#">lien</a> )
				Liste des espèces de poissons protégées sur l'ensemble du territoire français national ( <a href="#">lien</a> )
	66330	<i>Lampetra fluviatilis</i> (Linnaeus, 1758)	Autre	Directive 92/43/CEE (Directive européenne dite Directive Habitats-Faune-Flore) ( <a href="#">lien</a> )
				Liste des espèces animales et végétales à la protection desquelles il ne peut être dérogé qu'après avis du Conseil national de la protection de la nature ( <a href="#">lien</a> )
				Liste des espèces de poissons protégées sur l'ensemble du territoire français national ( <a href="#">lien</a> )
	66967	<i>Alosa alosa</i> (Linnaeus, 1758)	Autre	Directive 92/43/CEE (Directive européenne dite Directive Habitats-Faune-Flore) ( <a href="#">lien</a> )
				Liste des espèces animales et végétales à la protection desquelles il ne peut être dérogé qu'après avis du Conseil national de la protection de la nature ( <a href="#">lien</a> )
				Liste des espèces de poissons protégées sur l'ensemble du territoire français national ( <a href="#">lien</a> )
	66996	<i>Alosa fallax</i> (Lacepède, 1803)	Autre	Directive 92/43/CEE (Directive européenne dite Directive Habitats-Faune-Flore) ( <a href="#">lien</a> )

Groupe	Code Espèce (CD_NOM)	Espèce (nom scientifique)	Statut de détermination	Réglementation
Angiospermes				Liste des espèces de poissons protégées sur l'ensemble du territoire français national ( <a href="#">lien</a> )
	67765	<i>Salmo salar Linnaeus, 1758</i>	Autre	Directive 92/43/CEE (Directive européenne dite Directive Habitats-Faune-Flore) ( <a href="#">lien</a> ) Liste des espèces animales et végétales à la protection desquelles il ne peut être dérogé qu'après avis du Conseil national de la protection de la nature ( <a href="#">lien</a> ) Liste des espèces de poissons protégées sur l'ensemble du territoire français national ( <a href="#">lien</a> )
	67772	<i>Salmo trutta Linnaeus, 1758</i>	Autre	Directive 92/43/CEE (Directive européenne dite Directive Habitats-Faune-Flore) ( <a href="#">lien</a> ) Liste des espèces de poissons protégées sur l'ensemble du territoire français national ( <a href="#">lien</a> )
	83832	<i>Armeria maritima Willd., 1809</i>	Autre	Liste des espèces végétales protégées sur l'ensemble du territoire français métropolitain ( <a href="#">lien</a> )
	92782	<i>Crambe maritima L., 1753</i>	Déterminante	Liste des espèces végétales protégées sur l'ensemble du territoire français métropolitain ( <a href="#">lien</a> )
	97145	<i>Eryngium maritimum L., 1753</i>	Autre	Liste des espèces végétales sauvages pouvant faire l'objet d'une réglementation préfectorale permanente ou temporaire ( <a href="#">lien</a> )
	105870	<i>Leymus arenarius (L.) Hochst., 1848</i>	Déterminante	Liste des espèces végétales protégées sur l'ensemble du territoire français métropolitain ( <a href="#">lien</a> )
	106047	<i>Limonium binervosum (G.E.Sm.) C.E.Salmon, 1907</i>	Déterminante	Liste des espèces végétales sauvages pouvant faire l'objet d'une réglementation préfectorale permanente ou temporaire ( <a href="#">lien</a> )
	106090	<i>Limonium normanicum Ingr., 1985</i>	Déterminante	Liste des espèces végétales sauvages pouvant faire l'objet d'une réglementation préfectorale permanente ou temporaire ( <a href="#">lien</a> )

## 8. LIENS ESPECES ET HABITATS

Espèce	Habitat	Statut(s) biologique(s)	Sources
463 <i>Nephtys hombergii</i> Savigny in Lamarck, 1818		Reproduction certaine ou probable	Bibliographie LAFFOND L.-R., GUILLAUMONT B., HAMON D., RETIERE C., PIRIOU J.-Y. & LEVASSEUR J.
64547 <i>Cardium edule Linnaeus, 1758</i>		Reproduction certaine ou probable	Bibliographie LAFFOND L.-R., GUILLAUMONT B., HAMON D., RETIERE C., PIRIOU J.-Y. & LEVASSEUR J.
64576 <i>Macoma balthica (Linnaeus, 1758)</i>		Reproduction certaine ou probable	Bibliographie LAFFOND L.-R., GUILLAUMONT B., HAMON D., RETIERE C., PIRIOU J.-Y. & LEVASSEUR J.
68357 <i>Merlangius merlangus (Linnaeus, 1758)</i>		Reproduction certaine ou probable	Bibliographie BCEOM
68372 <i>Trisopterus luscus (Linnaeus, 1758)</i>		Reproduction certaine ou probable	Bibliographie BCEOM
69010 <i>Gasterosteus aculeatus Linnaeus, 1758</i>		Reproduction certaine ou probable	Bibliographie BCEOM
69790 <i>Liza ramada (Risso, 1827)</i>		Reproduction certaine ou probable	Bibliographie BCEOM

Espèce	Habitat	Statut(s) biologique(s)	Sources
70548 <i>Pleuronectes platessa</i> Linnaeus, 1758		Reproduction certaine ou probable	Bibliographie BCEOM
70554 <i>Platichthys flesus</i> (Linnaeus, 1758)		Reproduction certaine ou probable	Bibliographie BCEOM
70646 <i>Solea vulgaris</i> Quensel, 1806		Reproduction certaine ou probable	Bibliographie BCEOM
698035 <i>Actinopterychus undulatus</i> (J.W.Bailey) Ralfs, 1861		Reproduction certaine ou probable	Bibliographie BCEOM

## 9. SOURCES

Type	Auteur	Année de publication	Titre
Bibliographie	BCEOM	1997	Rétablissement du caractère maritime du Mt St-Michel. Etude de cadrage préalable aux études d'impact du projet, vol. 1. Ministère de l'équipement, du logement et des transports. pp1-240.
	Chemins de la Baie du Mont-Saint- Michel	2003	Etude préalable à la renaturation du site du Bec d'Andaine, Genêts (Manche).
	DEBOUT G.	1997	ERG 96. Etat des Réserves du GONm. Année septembre 1995 à Août 1996, GONm.
	DEBOUT G. et al.	1996	Site Ramsar de la baie du Mont Saint-Michel. Bilan 94-95. GONm.
	GRETIA	2003	Les invertébrés terrestres des laisses de mer: présentation générale et état des lieux de la côte ouest du département de la Manche - AESN; CG50; syndicat mixte Côtes des Isles; Le Fayard
	GRUET Y.	1970	Faune associée des "récifs" édifiés par l'annélide Sabellaria alveolata (Linné) en baie du Mont Saint-Michel. Extrait des Mém. Soc. Sc. de Cherbourg, t. LIV, 21 p.
	I.F.R.E.M.E.R. Brest	1981	Etude écologique d'avant projet du site marémoteur du Golfe Normano-Breton. Le Benthos Subtidal.
	LAFFOND L.-R., GUILLAUMONT B., HAMON D., RETIERE C., PIRIOU J.-Y. & LEVASSEUR J.	1986	Golfe normano-breton. Etude régionale intégrée. Thème IV : estrans et zones humides. IFREMER
	LARSONNEUR C.	1982	La baie du Mont-Saint-Michel. Voyage d'étude. Association des Sédimentologistes Français. Université de Caen.
	LARSONNEUR C.	1989	La baie du Mont Saint-Michel. Bulletin de l'Institut de Géologie du bassin d'Aquitaine (IGBA). Tiré-à-part.
	LEGENDRE C.	1980	Le banc des hermelles. Aspects de sa dynamique. Mesures de gestion à promouvoir. Museum National d'Histoire Naturelle de Dinard.
	LUCAS J.P.	1997	Naissance d'un phoque veau-marin près de Tombelaine. Le Mascaret N°35, p.1.



Type	Auteur	Année de publication	Titre
	MAHEO R.	1995	Limicoles séjournant en France, jan. 1995. BIROE-Limicoles/ONC/Université Rennes 1/station Biologique de Bailleron.
	MAHEO R.	1996	Limicoles séjournant en France, jan. 1996. BIROE-Limicoles/ONC/Université Rennes 1/Station Biologique de Bailleron.
	MAHEO R.	1997	Limicoles séjournant en France, jan. 1997. BIROE-Limicoles/ONC/Université Rennes 1/Station Biologique de Bailleron.
	Manche-Nature	2006	l'ARGIOPE n°52, "les nouveaux syrphes de la Manche, déjà plus de 150 espèces inventoriées, Coup d'œil sur la seule mygale normande".
	Mary M. & Vial R.	2009	Document d'Objectifs Natura 2000.BMSM, Tome 1 : Etat des lieux. Conservatoire du littoral, DIREN Bretagne, DIREN Basse-Normandie, 273 p.
	O.N.C.	1981	Recherches sur les oiseaux d'eau séjournant dans la baie du Mont Saint Michel. Université de Rennes.
	QUENEC'H DU S.	1994	Répartition spatio-temporelle des limicoles en baie du Mont-Saint-Michel, Thèse de D.E. de docteur vétérinaire, Université de Nantes.
	SCHRICKE V.	1983	Distribution spatio-temporelle des populations d'anatidés en transit et en hivernage en baie du Mont Saint Michel en relation avec les activités humaines. Université de Rennes.
	SCHRICKE V.	1993	La baie du Mont Saint-Michel, première zone de mue pour la Macreuse noire <i>Melanitta nigra</i> . <i>Alauda</i> 61 (1), 1993 : 35-38.
	SCHRICKE V.	1996	Modalités de fonctionnement de la baie du Mont Saint-Michel par les anatidés en période de migration et d'hivernage.
Informateur	BILLARD M., SENECALE E. Réseau d'observateurs du GONm. 2017.		
	DALIBARD V. / CBN Brest - Réseau inventaire et carto armoricaine	0	
	DESGUE P. / CBN Brest - Réseau inventaire et carto armoricaine	0	
	DESGUE P. - Données de terrain non publiées.	0	
	DESGUE P. Réseau d'observateurs du GONm. 2018.		
	DESGUE P. Réseau d'observateurs du GONm. 2019.		
	GALLOO T. - Données de terrain non publiées.	0	
	JEAN BAPTISTE J., MARIE J-P. Réseau d'observateurs du GONm. 2018.		
	Organisme.s partenaire.s du CBN de Brest		
	Personnel du CBN de Brest		

Type	Auteur	Année de publication	Titre
	Réseau des correspondant.e.s CBN de Brest		
	Réseau d'observateurs de Faune- Normandie-Clicnat (GONm).		
	ROBBE S. 2019.		
	ROLLAND R. - Données de terrain non publiées.	0	
	TREMION A. Réseau d'observateurs du GONm. 2017.		



# PRAIRIES HUMIDES DE LA BASSE-VALLEE DE LA SEE (Identifiant national : 250014107)

(ZNIEFF Continentale de type 1)

(Identifiant régional : 00070015)

La citation de référence de cette fiche doit se faire comme suite : RUNGETTE D, .- 250014107, PRAIRIES HUMIDES DE LA BASSE-VALLEE DE LA SEE. - INPN, SPN-MNHN Paris, 31P. <https://inpn.mnhn.fr/zone/znieff/250014107.pdf>

Région en charge de la zone : Basse-Normandie

Rédacteur(s) :RUNGETTE D

Centroïde calculé : 327603°-2417381°

## Dates de validation régionale et nationale

Date de premier avis CSRPN : 12/10/2000

Date actuelle d'avis CSRPN : 26/02/2019

Date de première diffusion INPN : 26/03/2019

Date de dernière diffusion INPN : 26/03/2019

1. DESCRIPTION .....	2
2. CRITERES D'INTERET DE LA ZONE .....	3
3. CRITERES DE DELIMITATION DE LA ZONE .....	4
4. FACTEUR INFLUENCANT L'EVOLUTION DE LA ZONE .....	4
5. BILAN DES CONNAISSANCES - EFFORTS DES PROSPECTIONS .....	5
6. HABITATS .....	5
7. ESPECES .....	7
8. LIENS ESPECES ET HABITATS .....	31
9. SOURCES .....	31

## 1. DESCRIPTION

Cette ZNIEFF est incluse dans la ZNIEFF de Type 2 :

- Id nat. : [250006479](#) - BAIE DU MONT SAINT-MICHEL (Id reg. : 00070000)

### 1.1 Localisation administrative

- Département : Manche
- Commune : Marcey-les-Grèves (INSEE : 50288)
- Commune : Saint-Jean-de-la-Haize (INSEE : 50489)
- Commune : Avranches (INSEE : 50025)
- Commune : Ponts (INSEE : 50411)

### 1.2 Superficie

85,6 hectares

### 1.3 Altitude

Minimale (mètre): 8  
Maximale (mètre): 9

### 1.4 Liaisons écologiques avec d'autres ZNIEFF

- Id nat. : [250006479](#) - BAIE DU MONT SAINT-MICHEL (Type 2) (Id reg. : 00070000)

### 1.5 Commentaire général

Cette zone correspond au dernier secteur inondable de la vallée de la Sée avant que celle-ci n'entre dans sa partie maritime et à la basse-vallée de son affluent, la Braize.

Le substrat, constitué d'alluvions, et la faible altitude conditionnent l'hydromorphie des sols.

#### FLORE

La végétation de ces prairies humides compte les espèces classiques de ce type de milieu.

On mentionnera cependant la présence du peu commun Orchis à fleurs lâches (*Orchis laxiflora*), bien représenté ici.

#### FAUNE

L'intérêt majeur de cette zone est ornithologique.

D'une façon générale, la vallée de la Sée est un axe de circulation important pour les oiseaux d'eau, que ce soit en période de migration ou en hivernage. Cette zone accueille nombre d'oiseaux nicheurs parmi lesquels le Phragmite des joncs (*Acrocephalus schoenobaenus*), la Rousserolle effarvate (*Acrocephalus scirpaceus*), la Bergeronnette printanière (*Motacilla flava*)...

Ce site constitue aussi un des milieux privilégiés du stationnement de l'avifaune en période inter-nuptiale. Notons l'observation du Traquet pâle (*Saxicola torquata*) présent toute l'année ici, du Pipit spioncielle (*Anthus spinoletta*), du grand Corbeau (*Corvus corax*), du Faucon pèlerin (*Falco peregrinus*), du Traquet tarier (*Saxicola rubetra*), du Pipit farlouse (*Anthus pratensis*), du Râle d'eau (*Rallus aquaticus*) et de nombreux limicoles.

Notons enfin la présence de la sous-espèce méridionale du Caloptéryx vierge (*Calopteryx virgo meridionalis*), libellule d'affinité méditerranéenne.

## 1.6 Compléments descriptifs

### 1.6.1 Mesures de protection

- Terrain acquis par le Conservatoire du Littoral
- Périmètre d'acquisition approuvé par le Conservatoire de l'Espace Littoral
- Zone protégée au titre de la Loi Littoral
- Site inscrit au titre de la Directive Oiseaux (ZPS)
- Zone humide protégée par la convention de Ramsar

#### *Commentaire sur les mesures de protection*

*aucun commentaire*

### 1.6.2 Activités humaines

- Agriculture
- Elevage
- Pêche
- Chasse
- Circulation routière ou autoroutière

#### *Commentaire sur les activités humaines*

*aucun commentaire*

### 1.6.3 Géomorphologie

- Rivière, fleuve
- Vallée

#### *Commentaire sur la géomorphologie*

*aucun commentaire*

### 1.6.4 Statut de propriété

- Indéterminé

#### *Commentaire sur le statut de propriété*

*aucun commentaire*

## 2. CRITERES D'INTERET DE LA ZONE

Patrimoniaux	Fonctionnels	Complémentaires
<ul style="list-style-type: none"> <li>- Critères d'intérêts patrimoniaux</li> <li>- Ecologique</li> <li>- Faunistique</li> <li>- Oiseaux</li> <li>- Odonates</li> <li>- Insectes</li> <li>- Phanérogames</li> </ul>	<ul style="list-style-type: none"> <li>- Fonction d'habitat pour les populations animales ou végétales</li> <li>- Expansion naturelle des crues</li> <li>- Etapes migratoires, zones de stationnement, dortoirs</li> </ul>	

#### *Commentaire sur les intérêts*

*aucun commentaire*

### 3. CRITERES DE DELIMITATION DE LA ZONE

- Répartition des espèces (faune, flore)
- Répartition et agencement des habitats

*Commentaire sur les critères de délimitation de la zone*

Zone de prairies inondables renfermant des espèces animales d'intérêt patrimonial.

### 4. FACTEURS INFLUENCANT L'EVOLUTION DE LA ZONE

Facteur d'évolution	Effet négatif	Effet significatif	Réalité de l'impact
Habitat humain, zones urbanisées	Intérieur	Indéterminé	Potentiel
Zones industrielles ou commerciales	Intérieur	Indéterminé	Potentiel
Route	Intérieur	Indéterminé	Potentiel
Dépôts de matériaux, décharges	Intérieur	Indéterminé	Potentiel
Rejets de substances polluantes dans les eaux	Intérieur	Indéterminé	Potentiel
Comblement, assèchement, drainage, poldérisation des zones humides	Intérieur	Indéterminé	Potentiel
Modification du fonctionnement hydraulique	Intérieur	Indéterminé	Potentiel
Mises en culture, travaux du sol	Intérieur	Indéterminé	Potentiel
Abandons de systèmes culturaux et pastoraux, apparition de friches	Intérieur	Indéterminé	Potentiel
Sports et loisirs de plein-air	Intérieur	Indéterminé	Potentiel

*Commentaire sur les facteurs*

*aucun commentaire*

## 5. BILANS DES CONNAISSANCES - EFFORTS DES PROSPECTIONS

### 5.1 Espèces

Nulle	Faible	Moyen	Bon
<ul style="list-style-type: none"> <li>- Algues</li> <li>- Amphibiens</li> <li>- Autre Faunes</li> <li>- Bryophytes</li> <li>- Lichens</li> <li>- Mammifères</li> <li>- Poissons</li> <li>- Ptéridophytes</li> <li>- Reptiles</li> <li>- Mollusques</li> <li>- Crustacés</li> <li>- Arachnides</li> <li>- Myriapodes</li> <li>- Odonates</li> <li>- Orthoptères</li> <li>- Lépidoptères</li> <li>- Coléoptères</li> <li>- Diptères</li> <li>- Hyménoptères</li> <li>- Autres ordres d'Hexapodes</li> <li>- Hémiptères</li> <li>- Ascomycètes</li> <li>- Basidiomycètes</li> <li>- Autres Fonges</li> </ul>	<ul style="list-style-type: none"> <li>- Phanérogames</li> </ul>		<ul style="list-style-type: none"> <li>- Oiseaux</li> </ul>

### 5.2 Habitats

## 6. HABITATS

### 6.1 Habitats déterminants

EUNIS	CORINE biotopes	Habitats d'intérêt communautaire	Source	Surface (%)	Observation
	53.2 <i>Communautés à grandes Laïches</i>				
	37 <i>Prairies humides et mégaphorbiaies</i>				
	22 <i>Eaux douces stagnantes</i>				
	53.1 <i>Roselières</i>				
	89.22 <i>Fossés et petits canaux</i>				

## 6.2 Habitats autres

EUNIS	CORINE biotopes	Habitats d'intérêt communautaire	Source	Surface (%)	Observation
	84.2 <i>Bordures de haies</i>				
	24 <i>Eaux courantes</i>				
	82 <i>Cultures</i>				
	38 <i>Prairies mésophiles</i>				

## 6.3 Habitats périphériques

EUNIS	CORINE biotopes	Habitats d'intérêt communautaire	Source	Surface (%)	Observation
	86.1 <i>Villes</i>				
	12 <i>Bras de mer</i>				
	5 <i>Tourbières et marais</i>				

## 6.4 Commentaire sur les habitats

*aucun commentaire*



## 7. ESPECES

### 7.1 Espèces déterminantes

Groupe	Code Espèce (CD_NOM)	Nom scientifique de l'espèce	Nomm vernaculaire de l'espèce	Statut(s) biologique(s)	Sources	Degré d'abondance	Effectif inférieur estimé	Effectif supérieur estimé	Année/ Période d'observation
Odonates	65085	<i>Calopteryx virgo meridionalis</i> Selys, 1873	<i>Caloptéryx vierge méridional</i> , <i>Caloptéryx méridional</i>	Reproduction certaine ou probable	Bibliographie : MESNAGE C., MONTFORT D., HERBRECHT F.				1997
Oiseaux	4187	<i>Acrocephalus schoenobaenus</i> (Linnaeus, 1758)	<i>Phragmite des joncs</i>	Passage, migration Reproduction indéterminée	Bibliographie : MESNAGE C., MONTFORT D., HERBRECHT F.			8	1997
	4195	<i>Acrocephalus scirpaceus</i> (Hermann, 1804)	<i>Rousserolle effarvate</i>	Reproduction certaine ou probable	Bibliographie : MESNAGE C., MONTFORT D., HERBRECHT F.			4	1997
	3741	<i>Motacilla flava</i> Linnaeus, 1758	<i>Bergeronnette printanière</i>	Reproduction certaine ou probable	Bibliographie : COLLETTE J.			6	1991
Phanérogames	110899	<i>Orchis laxiflora</i> Lam., 1779	<i>Orchis à fleurs lâches</i>	Reproduction certaine ou probable	Bibliographie : MESNAGE C., MONTFORT D., HERBRECHT F.				1997

### 7.2 Espèces autres

Groupe	Code Espèce (CD_NOM)	Nom scientifique de l'espèce	Nomm vernaculaire de l'espèce	Statut(s) biologique(s)	Sources	Degré d'abondance	Effectif inférieur estimé	Effectif supérieur estimé	Année/ Période d'observation
Odonates	65473	<i>Anax imperator</i> Leach, 1815	<i>Anax empereur</i> (L')	Reproduction indéterminée	Bibliographie : MESNAGE C., MONTFORT D., HERBRECHT F.				1997
	65088	<i>Calopteryx splendens</i> (Harris, 1782)	<i>Caloptéryx éclatant</i>	Reproduction indéterminée	Bibliographie : MESNAGE C., MONTFORT D., HERBRECHT F.				1997

Groupe	Code Espèce (CD_NOM)	Nom scientifique de l'espèce	Nomm vernaculaire de l'espèce	Statut(s) biologique(s)	Sources	Degré d'abondance	Effectif inférieur estimé	Effectif supérieur estimé	Année/ Période d'observation
	65141	<i>Coenagrion puella</i> (Linnaeus, 1758)	<i>Agrion jouvencelle</i>	Reproduction indéterminée	Bibliographie : MESNAGE C., MONTFORT D., HERBRECHT F.				1997
	65265	<i>Libellula fulva</i> O.F. Müller, 1764	<i>Libellule fauve (La)</i>	Reproduction indéterminée	Bibliographie : MESNAGE C., MONTFORT D., HERBRECHT F.				1997
	65322	<i>Sympetrum sanguineum</i> (O.F. Müller, 1764)	<i>Sympétrum sanguin (Le), Sympétrum rouge sang (Le)</i>	Reproduction indéterminée	Bibliographie : MESNAGE C., MONTFORT D., HERBRECHT F.				1997
Oiseaux	2895	<i>Accipiter nisus</i> (Linnaeus, 1758)	<i>Épervier d'Europe</i>	Passage, migration					
				Reproduction indéterminée	Bibliographie : MESNAGE C., MONTFORT D., HERBRECHT F.				1997
	2616	<i>Actitis hypoleucos</i> (Linnaeus, 1758)	<i>Chevalier guignette</i>	Passage, migration					
				Reproduction indéterminée	Bibliographie : COLLETTE J.				1991
	3676	<i>Alauda arvensis</i> Linnaeus, 1758	<i>Alouette des champs</i>	Reproduction certaine ou probable	Bibliographie : COLLETTE J.				1991
	3571	<i>Alcedo atthis</i> (Linnaeus, 1758)	<i>Martin-pêcheur d'Europe</i>	Passage, migration					
				Reproduction indéterminée	Bibliographie : COLLETTE J.				1991
	1970	<i>Anas clypeata</i> Linnaeus, 1758	<i>Canard souchet</i>	Hivernage, séjour hors de période de reproduction					
Reproduction indéterminée				Bibliographie : Réseau de Correspondants "Oiseaux d'eau / Zones Humides"/ONC/FDC		1	2	1991 - 1997	
1958	<i>Anas crecca</i> Linnaeus, 1758	<i>Sarcelle d'hiver</i>	Hivernage, séjour hors de période de reproduction						
			Reproduction indéterminée	Bibliographie : Réseau de Correspondants "Oiseaux d'eau / Zones Humides"/ONC/FDC		1	17	1991 - 1997	

Groupe	Code Espèce (CD_NOM)	Nom scientifique de l'espèce	Nomm vernaculaire de l'espèce	Statut(s) biologique(s)	Sources	Degré d'abondance	Effectif inférieur estimé	Effectif supérieur estimé	Année/ Période d'observation
	1966	<i>Anas platyrhynchos</i> <i>Linnaeus, 1758</i>	<i>Canard colvert</i>	Hivernage, séjour hors de période de reproduction					
				Reproduction indéterminée	Bibliographie : Réseau de Correspondants "Oiseaux d'eau / Zones Humides"/ONC/FDC		2	7	1991 - 1997
	1975	<i>Anas querquedula</i> <i>Linnaeus, 1758</i>	<i>Sarcelle d'été</i>	Passage, migration					
				Reproduction indéterminée	Bibliographie : Réseau de Correspondants "Oiseaux d'eau / Zones Humides"/ONC/FDC			1	1993 - 1993
	2741	<i>Anser anser</i> <i>(Linnaeus, 1758)</i>	<i>Oie cendrée</i>	Passage, migration					
				Reproduction indéterminée	Bibliographie : COLLETTE J.				1991
	3713	<i>Anthus campestris</i> <i>(Linnaeus, 1758)</i>	<i>Pipit rousseline</i>	Passage, migration					
				Reproduction indéterminée	Bibliographie : COLLETTE J.				1991
	3726	<i>Anthus pratensis</i> <i>(Linnaeus, 1758)</i>	<i>Pipit farlouse</i>	Reproduction certaine ou probable	Bibliographie : COLLETTE J.				1991
	3551	<i>Apus apus</i> <i>(Linnaeus, 1758)</i>	<i>Martinet noir</i>	Passage, migration					
				Reproduction indéterminée	Bibliographie : MESNAGE C., MONTFORT D., HERBRECHT F.				1997
	2506	<i>Ardea cinerea</i> <i>Linnaeus, 1758</i>	<i>Héron cendré</i>	Passage, migration					
				Reproduction indéterminée	Bibliographie : COLLETTE J.				1991
	2623	<i>Buteo buteo</i> <i>(Linnaeus, 1758)</i>	<i>Buse variable</i>	Passage, migration					
				Reproduction indéterminée	Bibliographie : MESNAGE C., MONTFORT D., HERBRECHT F.				1997
	4588	<i>Carduelis cannabina</i> <i>(Linnaeus, 1758)</i>	<i>Linotte mélodieuse</i>	Reproduction certaine ou probable	Bibliographie : COLLETTE J.			6	1991

Groupe	Code Espèce (CD_NOM)	Nom scientifique de l'espèce	Nomm vernaculaire de l'espèce	Statut(s) biologique(s)	Sources	Degré d'abondance	Effectif inférieur estimé	Effectif supérieur estimé	Année/ Période d'observation
4583		<i>Carduelis carduelis</i> (Linnaeus, 1758)	Chardonneret élégant	Passage, migration					
				Reproduction indéterminée	Bibliographie : COLLETTE J.				1991
4580		<i>Carduelis chloris</i> (Linnaeus, 1758)	Verdier d'Europe	Passage, migration					
				Reproduction indéterminée	Bibliographie : COLLETTE J.				1991
4586		<i>Carduelis spinus</i> (Linnaeus, 1758)	Tarin des aulnes	Passage, migration					
				Reproduction indéterminée	Bibliographie : COLLETTE J.				1991
3791		<i>Certhia brachydactyla</i> C.L. Brehm, 1820	Grimpereau des jardins	Reproduction certaine ou probable	Bibliographie : MESNAGE C., MONTFORT D., HERBRECHT F.			8	1997
4151		<i>Cettia cetti</i> (Temminck, 1820)	Bouscarle de Cetti	Hivernage, séjour hors de période de reproduction					
				Reproduction indéterminée	Bibliographie : MESNAGE C., MONTFORT D., HERBRECHT F.			6	1997
3424		<i>Columba palumbus</i> Linnaeus, 1758	Pigeon ramier	Passage, migration					
				Reproduction indéterminée	Bibliographie : MESNAGE C., MONTFORT D., HERBRECHT F.				1997
4503		<i>Corvus corone</i> Linnaeus, 1758	Corneille noire	Passage, migration					
				Reproduction indéterminée	Bibliographie : MESNAGE C., MONTFORT D., HERBRECHT F.				1997
4501		<i>Corvus frugilegus</i> Linnaeus, 1758	Corbeau freux	Passage, migration					
				Reproduction indéterminée	Bibliographie : MESNAGE C., MONTFORT D., HERBRECHT F.				1997
4494		<i>Corvus monedula</i> Linnaeus, 1758	Choucas des tours	Passage, migration					
				Reproduction indéterminée	Bibliographie : MESNAGE C., MONTFORT D., HERBRECHT F.				1997

Groupe	Code Espèce (CD_NOM)	Nom scientifique de l'espèce	Nomm vernaculaire de l'espèce	Statut(s) biologique(s)	Sources	Degré d'abondance	Effectif inférieur estimé	Effectif supérieur estimé	Année/ Période d'observation
	2996	<i>Coturnix coturnix</i> (Linnaeus, 1758)	<i>Caille des blés</i>	Passage, migration					
				Reproduction indéterminée	Bibliographie : COLLETTE J.				1991
	3465	<i>Cuculus canorus</i> Linnaeus, 1758	<i>Coucou gris</i>	Passage, migration					
				Reproduction indéterminée	Bibliographie : MESNAGE C., MONTFORT D., HERBRECHT F.				1997
	3703	<i>Delichon urbica</i> (Linnaeus, 1758)	<i>Hirondelle de fenêtre</i>	Passage, migration					
				Reproduction indéterminée	Bibliographie : MESNAGE C., MONTFORT D., HERBRECHT F.				1997
	3611	<i>Dendrocopos major</i> (Linnaeus, 1758)	<i>Pic épeiche</i>	Passage, migration					
				Reproduction indéterminée	Bibliographie : MESNAGE C., MONTFORT D., HERBRECHT F.				1997
	4686	<i>Emberiza calandra</i> Linnaeus, 1758	<i>Bruant proyer</i>	Reproduction certaine ou probable	Bibliographie : COLLETTE J.			4	1990
	4657	<i>Emberiza citrinella</i> Linnaeus, 1758	<i>Bruant jaune</i>	Passage, migration					
				Reproduction indéterminée	Bibliographie : MESNAGE C., MONTFORT D., HERBRECHT F.				1997
	4669	<i>Emberiza schoeniclus</i> (Linnaeus, 1758)	<i>Bruant des roseaux</i>	Reproduction certaine ou probable	Bibliographie : MESNAGE C., MONTFORT D., HERBRECHT F.			6	1997
	4001	<i>Erithacus rubecula</i> (Linnaeus, 1758)	<i>Rougegorge familier</i>	Reproduction certaine ou probable	Bibliographie : MESNAGE C., MONTFORT D., HERBRECHT F.			12	1997
	2938	<i>Falco peregrinus</i> Tunstall, 1771	<i>Faucon pèlerin</i>	Passage, migration					
				Reproduction indéterminée	Bibliographie : COLLETTE J.				1989
	2669	<i>Falco tinnunculus</i> Linnaeus, 1758	<i>Faucon crécerelle</i>	Hivernage, séjour hors de période de reproduction					

Groupe	Code Espèce (CD_NOM)	Nom scientifique de l'espèce	Nomm vernaculaire de l'espèce	Statut(s) biologique(s)	Sources	Degré d'abondance	Effectif inférieur estimé	Effectif supérieur estimé	Année/ Période d'observation
				Reproduction indéterminée	Bibliographie : COLLETTE J.			1	1991
	4564	<i>Fringilla coelebs</i> Linnaeus, 1758	<i>Pinson des arbres</i>	Reproduction certaine ou probable	Bibliographie : COLLETTE J.				1991
	3070	<i>Fulica atra</i> Linnaeus, 1758	<i>Foule macroule</i>	Hivernage, séjour hors de période de reproduction					
				Reproduction indéterminée	Bibliographie : Réseau de Correspondants "Oiseaux d'eau / Zones Humides"/ONC/FDC		1	3	1991 - 1997
	2543	<i>Gallinago gallinago</i> (Linnaeus, 1758)	<i>Bécassine des marais</i>	Hivernage, séjour hors de période de reproduction					
				Reproduction indéterminée	Bibliographie : COLLETTE J.				1991
	3059	<i>Gallinula chloropus</i> (Linnaeus, 1758)	<i>Poule-d'eau, Gallinule poule-d'eau</i>	Reproduction certaine ou probable	Bibliographie : MESNAGE C., MONTFORT D., HERBRECHT F.				1997
	4466	<i>Garrulus glandarius</i> (Linnaeus, 1758)	<i>Geai des chênes</i>	Passage, migration					
				Reproduction indéterminée	Bibliographie : MESNAGE C., MONTFORT D., HERBRECHT F.				1997
	4215	<i>Hippolais polyglotta</i> (Vieillot, 1817)	<i>Hypolaïs polyglotte, Petit contrefaisant</i>	Reproduction certaine ou probable	Bibliographie : COLLETTE J.			14	1991
	3696	<i>Hirundo rustica</i> Linnaeus, 1758	<i>Hirondelle rustique, Hirondelle de cheminée</i>	Passage, migration					
				Reproduction indéterminée	Bibliographie : MESNAGE C., MONTFORT D., HERBRECHT F.				1997
	3302	<i>Larus argentatus</i> Pontoppidan, 1763	<i>Goéland argenté</i>	Passage, migration					
				Reproduction indéterminée	Bibliographie : MESNAGE C., MONTFORT D., HERBRECHT F.				1997

Groupe	Code Espèce (CD_NOM)	Nom scientifique de l'espèce	Nomm vernaculaire de l'espèce	Statut(s) biologique(s)	Sources	Degré d'abondance	Effectif inférieur estimé	Effectif supérieur estimé	Année/ Période d'observation
	3283	<i>Larus ridibundus</i> Linnaeus, 1766	Mouette rieuse	Passage, migration					
				Reproduction indéterminée	Bibliographie : COLLETTE J.				1991
	4603	<i>Loxia curvirostra</i> Linnaeus, 1758	Bec-croisé des sapins	Passage, migration					
				Reproduction indéterminée	Bibliographie : COLLETTE J.				1991
	3941	<i>Motacilla alba</i> Linnaeus, 1758	Bergeronnette grise	Hivernage, séjour hors de période de reproduction					
				Reproduction indéterminée	Bibliographie : MESNAGE C., MONTFORT D., HERBRECHT F.				1997
	2576	<i>Numenius arquata</i> (Linnaeus, 1758)	Courlis cendré	Passage, migration					
				Reproduction indéterminée	Bibliographie : COLLETTE J.				1991
	2571	<i>Numenius phaeopus</i> (Linnaeus, 1758)	Courlis corlieu	Passage, migration					
				Reproduction indéterminée	Bibliographie : COLLETTE J.				1991
	4064	<i>Oenanthe oenanthe</i> (Linnaeus, 1758)	Traquet motteux	Passage, migration					
				Reproduction indéterminée	Bibliographie : COLLETTE J.				1991
	3760	<i>Parus caeruleus</i> Linnaeus, 1758	Mésange bleue	Reproduction certaine ou probable	Bibliographie : MESNAGE C., MONTFORT D., HERBRECHT F.		8	12	1997
	3764	<i>Parus major</i> Linnaeus, 1758	Mésange charbonnière	Reproduction certaine ou probable	Bibliographie : MESNAGE C., MONTFORT D., HERBRECHT F.		6	10	1997
	4525	<i>Passer domesticus</i> (Linnaeus, 1758)	Moineau domestique	Passage, migration					
				Reproduction indéterminée	Bibliographie : MESNAGE C., MONTFORT D., HERBRECHT F.				1997

Groupe	Code Espèce (CD_NOM)	Nom scientifique de l'espèce	Nomm vernaculaire de l'espèce	Statut(s) biologique(s)	Sources	Degré d'abondance	Effectif inférieur estimé	Effectif supérieur estimé	Année/ Période d'observation
	4532	<i>Passer montanus</i> (Linnaeus, 1758)	Moineau friquet	Passage, migration					
				Reproduction indéterminée	Bibliographie : COLLETTE J.				1991
	2440	<i>Phalacrocorax carbo</i> (Linnaeus, 1758)	Grand Cormoran	Passage, migration					
				Reproduction indéterminée	Bibliographie : COLLETTE J.				1991
	4035	<i>Phoenicurus ochruros</i> (S. G. Gmelin, 1774)	Rougequeue noir	Passage, migration					
				Reproduction indéterminée	Bibliographie : COLLETTE J.				1991
	4280	<i>Phylloscopus collybita</i> (Vieillot, 1887)	Pouillot véloce	Reproduction certaine ou probable	Bibliographie : COLLETTE J.			14	1991
	4289	<i>Phylloscopus trochilus</i> (Linnaeus, 1758)	Pouillot fitis	Passage, migration					
				Reproduction indéterminée	Bibliographie : COLLETTE J.				1991
	4474	<i>Pica pica</i> (Linnaeus, 1758)	Pie bavarde	Passage, migration					
				Reproduction indéterminée	Bibliographie : MESNAGE C., MONTFORT D., HERBRECHT F.				1997
	3603	<i>Picus viridis</i> Linnaeus, 1758	Pic vert, Pivert	Passage, migration					
				Reproduction indéterminée	Bibliographie : MESNAGE C., MONTFORT D., HERBRECHT F.				1997
	4649	<i>Plectrophenax nivalis</i> (Linnaeus, 1758)	Bruant des neiges	Passage, migration					
				Reproduction indéterminée	Bibliographie : COLLETTE J.				1991
	3161	<i>Pluvialis apricaria</i> (Linnaeus, 1758)	Pluvier doré	Hivernage, séjour hors de période de reproduction					
				Reproduction indéterminée	Bibliographie : COLLETTE J.				1991



Groupe	Code Espèce (CD_NOM)	Nom scientifique de l'espèce	Nomm vernaculaire de l'espèce	Statut(s) biologique(s)	Sources	Degré d'abondance	Effectif inférieur estimé	Effectif supérieur estimé	Année/ Période d'observation
	3978	<i>Prunella modularis</i> (Linnaeus, 1758)	<i>Accenteur mouchet</i>	Reproduction certaine ou probable	Bibliographie : COLLETTE J.				1991
	4619	<i>Pyrrhula pyrrhula</i> (Linnaeus, 1758)	<i>Bouvreuil pivoine</i>	Passage, migration					
				Reproduction indéterminée	Bibliographie : COLLETTE J.				1991
	3036	<i>Rallus aquaticus</i> Linnaeus, 1758	<i>Râle d'eau</i>	Passage, migration					
				Reproduction indéterminée	Bibliographie : MESNAGE C., MONTFORT D., HERBRECHT F.				1997
	3688	<i>Riparia riparia</i> (Linnaeus, 1758)	<i>Hirondelle de rivage</i>	Passage, migration					
				Reproduction indéterminée	Bibliographie : MESNAGE C., MONTFORT D., HERBRECHT F.				1997
	4049	<i>Saxicola rubetra</i> (Linnaeus, 1758)	<i>Traquet tarier, Tarier des prés</i>	Passage, migration					
				Reproduction indéterminée	Bibliographie : COLLETTE J.				1991
	4053	<i>Saxicola torquata</i> (Linnaeus, 1766)	<i>Tarier pâtre</i>	Reproduction certaine ou probable	Bibliographie : COLLETTE J.			4	1991
	4571	<i>Serinus serinus</i> (Linnaeus, 1766)	<i>Serin cini</i>	Passage, migration					
				Reproduction indéterminée	Bibliographie : COLLETTE J.				1991
	3429	<i>Streptopelia decaocto</i> (Frisvaldszky, 1838)	<i>Tourterelle turque</i>	Passage, migration					
				Reproduction indéterminée	Bibliographie : MESNAGE C., MONTFORT D., HERBRECHT F.				1997
	3439	<i>Streptopelia turtur</i> (Linnaeus, 1758)	<i>Tourterelle des bois</i>	Passage, migration					
				Reproduction indéterminée	Bibliographie : MESNAGE C., MONTFORT D., HERBRECHT F.				1997
	3518	<i>Strix aluco</i> Linnaeus, 1758	<i>Chouette hulotte</i>	Passage, migration					
				Reproduction indéterminée	Bibliographie : MESNAGE C., MONTFORT D., HERBRECHT F.				1997

Groupe	Code Espèce (CD_NOM)	Nom scientifique de l'espèce	Nomm vernaculaire de l'espèce	Statut(s) biologique(s)	Sources	Degré d'abondance	Effectif inférieur estimé	Effectif supérieur estimé	Année/ Période d'observation
	4516	<i>Sturnus vulgaris</i> (Linnaeus, 1758)	Étourneau sansonnet	Passage, migration					
				Reproduction indéterminée	Bibliographie : MESNAGE C., MONTFORT D., HERBRECHT F.				1997
	4257	<i>Sylvia atricapilla</i> (Linnaeus, 1758)	Fauvette à tête noire	Reproduction certaine ou probable	Bibliographie : COLLETTE J.			6	1991
	4254	<i>Sylvia borin</i> (Boddaert, 1783)	Fauvette des jardins	Reproduction certaine ou probable	Bibliographie : COLLETTE J.			9	1991
	4252	<i>Sylvia communis</i> Latham, 1787	Fauvette grisette	Passage, migration					
				Reproduction indéterminée	Bibliographie : COLLETTE J.				1991
	4247	<i>Sylvia curruca</i> (Linnaeus, 1758)	Fauvette babillarde	Passage, migration					
				Reproduction indéterminée	Bibliographie : COLLETTE J.				1991
	977	<i>Tachybaptus ruficollis</i> (Pallas, 1764)	Grèbe castagneux	Passage, migration					
				Reproduction indéterminée	Bibliographie : MESNAGE C., MONTFORT D., HERBRECHT F.				1997
	2767	<i>Tadorna tadorna</i> (Linnaeus, 1758)	Tadorne de Belon	Passage, migration					
				Reproduction indéterminée	Bibliographie : MESNAGE C., MONTFORT D., HERBRECHT F.				1997
	2603	<i>Tringa ochropus</i> Linnaeus, 1758	Chevalier culblanc	Passage, migration					
				Reproduction indéterminée	Bibliographie : COLLETTE J.				1991
	3967	<i>Troglodytes troglodytes</i> (Linnaeus, 1758)	Troglodyte mignon	Reproduction certaine ou probable	Bibliographie : COLLETTE J.			8	1991
	4137	<i>Turdus iliacus</i> Linnaeus, 1766	Grive mauvis	Passage, migration					
				Reproduction indéterminée	Bibliographie : COLLETTE J.				1991

Groupe	Code Espèce (CD_NOM)	Nom scientifique de l'espèce	Nomm vernaculaire de l'espèce	Statut(s) biologique(s)	Sources	Degré d'abondance	Effectif inférieur estimé	Effectif supérieur estimé	Année/ Période d'observation	
	4117	<i>Turdus merula</i> Linnaeus, 1758	Merle noir	Reproduction certaine ou probable	Bibliographie : COLLETTE J.				1991	
	4129	<i>Turdus philomelos</i> C. L. Brehm, 1831	Grive musicienne	Passage, migration						
				Reproduction indéterminée	Bibliographie : COLLETTE J.				1991	
	4127	<i>Turdus pilaris</i> Linnaeus, 1758	Grive litorne	Passage, migration						
				Reproduction indéterminée	Bibliographie : COLLETTE J.					1991
	4142	<i>Turdus viscivorus</i> Linnaeus, 1758	Grive draine	Passage, migration						
Reproduction indéterminée				Bibliographie : COLLETTE J.					1991	
3482	<i>Tyto alba</i> (Scopoli, 1769)	Chouette effraie, Effraie des clochers	Passage, migration							
			Reproduction indéterminée	Bibliographie : MESNAGE C., MONTFORT D., HERBRECHT F.					1997	
Phanérogames	79908	<i>Achillea millefolium</i> L., 1753	Achillée millefeuille, Herbe au charpentier, Sourcils-de-Vénus	Reproduction certaine ou probable	Bibliographie : MESNAGE C., MONTFORT D., HERBRECHT F.				1997	
	80759	<i>Agrostis stolonifera</i> L., 1753	Agrostide stolonifère	Reproduction certaine ou probable	Bibliographie : MESNAGE C., MONTFORT D., HERBRECHT F.				1997	
	81656	<i>Alopecurus pratensis</i> L., 1753	Vulpin des prés	Reproduction certaine ou probable	Bibliographie : MESNAGE C., MONTFORT D., HERBRECHT F.				1997	
	82288	<i>Anacamptis pyramidalis</i> (L.) Rich., 1817	Orchis pyramidale, Anacamptis en pyramide	Reproduction certaine ou probable	Bibliographie : MESNAGE C., MONTFORT D., HERBRECHT F.				1997	
	82738	<i>Angelica sylvestris</i> L., 1753	Angélique sauvage, Angélique sylvestre, Impérateur sauvage	Reproduction certaine ou probable	Bibliographie : MESNAGE C., MONTFORT D., HERBRECHT F.				1997	

Groupe	Code Espèce (CD_NOM)	Nom scientifique de l'espèce	Nomm vernaculaire de l'espèce	Statut(s) biologique(s)	Sources	Degré d'abondance	Effectif inférieur estimé	Effectif supérieur estimé	Année/ Période d'observation
	82922	<i>Anthoxanthum odoratum</i> L., 1753	<i>Flouve odorante</i>	Reproduction certaine ou probable	Bibliographie : MESNAGE C., MONTFORT D., HERBRECHT F.				1997
	83205	<i>Apium nodiflorum</i> (L.) Lag., 1821	<i>Ache nodiflore</i>	Reproduction certaine ou probable	Bibliographie : MESNAGE C., MONTFORT D., HERBRECHT F.				1997
	83912	<i>Arrhenatherum elatius</i> (L.) P.Beauv. ex J.Presl & C.Presl, 1819	<i>Fromental élevé, Ray-grass français</i>	Reproduction certaine ou probable	Bibliographie : MESNAGE C., MONTFORT D., HERBRECHT F.				1997
	84112	<i>Arum maculatum</i> L., 1753	<i>Gouet tâcheté, Chandelle</i>	Reproduction certaine ou probable	Bibliographie : MESNAGE C., MONTFORT D., HERBRECHT F.				1997
	85740	<i>Bellis perennis</i> L., 1753	<i>Pâquerette</i>	Reproduction certaine ou probable	Bibliographie : MESNAGE C., MONTFORT D., HERBRECHT F.				1997
	86732	<i>Bromus racemosus</i> L., 1762	<i>Brome en grappe</i>	Reproduction certaine ou probable	Bibliographie : MESNAGE C., MONTFORT D., HERBRECHT F.				1997
	86828	<i>Bryonia dioica</i> Jacq., 1774	<i>Racine-vierge</i>	Reproduction certaine ou probable	Bibliographie : MESNAGE C., MONTFORT D., HERBRECHT F.				1997
	87560	<i>Calystegia sepium</i> (L.) R.Br., 1810	<i>Liset, Liseron des haies</i>	Reproduction certaine ou probable	Bibliographie : MESNAGE C., MONTFORT D., HERBRECHT F.				1997
	87964	<i>Cardamine pratensis</i> L., 1753	<i>Cardamine des prés, Cresson des prés</i>	Reproduction certaine ou probable	Bibliographie : MESNAGE C., MONTFORT D., HERBRECHT F.				1997
	88448	<i>Carex cuprina</i> (Sandor ex Heuff.) Nendtv. ex A.Kern., 1863	<i>Laïche cuivrée</i>	Reproduction certaine ou probable	Bibliographie : MESNAGE C., MONTFORT D., HERBRECHT F.				1997
	88491	<i>Carex elata</i> All., 1785	<i>Laïche raide, Laïche élevée</i>	Reproduction certaine ou probable	Bibliographie : MESNAGE C., MONTFORT D., HERBRECHT F.				1997

Groupe	Code Espèce (CD_NOM)	Nom scientifique de l'espèce	Nomm vernaculaire de l'espèce	Statut(s) biologique(s)	Sources	Degré d'abondance	Effectif inférieur estimé	Effectif supérieur estimé	Année/ Période d'observation
	88510	<i>Carex flacca</i> Schreb., 1771	Laîche glauque, Langue-de-pic	Reproduction certaine ou probable	Bibliographie : MESNAGE C., MONTFORT D., HERBRECHT F.				1997
	88833	<i>Carex riparia</i> Curtis, 1783	Laîche des rives	Reproduction certaine ou probable	Bibliographie : MESNAGE C., MONTFORT D., HERBRECHT F.				1997
	89653	<i>Centaurea nigra</i> L., 1753	Centaurée noire	Reproduction certaine ou probable	Bibliographie : MESNAGE C., MONTFORT D., HERBRECHT F.				1997
	90008	<i>Cerastium fontanum</i> Baumg., 1816	Céraiste commune	Reproduction certaine ou probable	Bibliographie : MESNAGE C., MONTFORT D., HERBRECHT F.				1997
	91289	<i>Cirsium arvense</i> (L.) Scop., 1772	Cirse des champs, Chardon des champs	Reproduction certaine ou probable	Bibliographie : MESNAGE C., MONTFORT D., HERBRECHT F.				1997
	91430	<i>Cirsium vulgare</i> (Savi) Ten., 1838	Cirse commun, Cirse à feuilles lancéolées, Cirse lancéolé	Reproduction certaine ou probable	Bibliographie : MESNAGE C., MONTFORT D., HERBRECHT F.				1997
	92501	<i>Cornus sanguinea</i> L., 1753	Cornouiller sanguin, Sanguine	Reproduction certaine ou probable	Bibliographie : MESNAGE C., MONTFORT D., HERBRECHT F.				1997
	92876	<i>Crataegus monogyna</i> Jacq., 1775	Aubépine à un style, Épine noire, Bois de mai	Reproduction certaine ou probable	Bibliographie : MESNAGE C., MONTFORT D., HERBRECHT F.				1997
	93860	<i>Cynosurus cristatus</i> L., 1753	Crételle	Reproduction certaine ou probable	Bibliographie : MESNAGE C., MONTFORT D., HERBRECHT F.				1997
	94207	<i>Dactylis glomerata</i> L., 1753	Dactyle aggloméré, Pied-de-poule	Reproduction certaine ou probable	Bibliographie : MESNAGE C., MONTFORT D., HERBRECHT F.				1997
	94626	<i>Deschampsia cespitosa</i> (L.) P.Beauv., 1812	Canche cespiteuse, Canche des champs	Reproduction certaine ou probable	Bibliographie : MESNAGE C., MONTFORT D., HERBRECHT F.				1997

Groupe	Code Espèce (CD_NOM)	Nom scientifique de l'espèce	Nomm vernaculaire de l'espèce	Statut(s) biologique(s)	Sources	Degré d'abondance	Effectif inférieur estimé	Effectif supérieur estimé	Année/ Période d'observation
	95922	<i>Eleocharis palustris</i> (L.) Roem. & Schult., 1817	<i>Scirpe des marais</i>	Reproduction certaine ou probable	Bibliographie : MESNAGE C., MONTFORT D., HERBRECHT F.				1997
	96011	<i>Elymus repens</i> (L.) Gould, 1947	<i>Chiendent commun,</i> <i>Chiendent rampant</i>	Reproduction certaine ou probable	Bibliographie : MESNAGE C., MONTFORT D., HERBRECHT F.				1997
	97434	<i>Eupatorium cannabinum</i> L., 1753	<i>Eupatoire à feuilles de chanvre,</i> <i>Chanvre d'eau</i>	Reproduction certaine ou probable	Bibliographie : MESNAGE C., MONTFORT D., HERBRECHT F.				1997
	98078	<i>Festuca arundinacea</i> Schreb., 1771	<i>Fétuque Roseau</i>	Reproduction certaine ou probable	Bibliographie : MESNAGE C., MONTFORT D., HERBRECHT F.				1997
	98460	<i>Festuca pratensis</i> Huds., 1762	<i>Fétuque des prés</i>	Reproduction certaine ou probable	Bibliographie : MESNAGE C., MONTFORT D., HERBRECHT F.				1997
	98717	<i>Filipendula ulmaria</i> (L.) Maxim., 1879	<i>Reine des prés,</i> <i>Spirée Ulmaire</i>	Reproduction certaine ou probable	Bibliographie : MESNAGE C., MONTFORT D., HERBRECHT F.				1997
	98921	<i>Fraxinus excelsior</i> L., 1753	<i>Frêne élevé,</i> <i>Frêne commun</i>	Reproduction certaine ou probable	Bibliographie : MESNAGE C., MONTFORT D., HERBRECHT F.				1997
	99373	<i>Galium aparine</i> L., 1753	<i>Gaillet gratteron,</i> <i>Herbe collante</i>	Reproduction certaine ou probable	Bibliographie : MESNAGE C., MONTFORT D., HERBRECHT F.				1997
	99473	<i>Galium mollugo</i> L., 1753	<i>Gaillet commun,</i> <i>Gaillet Mollugine</i>	Reproduction certaine ou probable	Bibliographie : MESNAGE C., MONTFORT D., HERBRECHT F.				1997
	99494	<i>Galium palustre</i> L., 1753	<i>Gaillet des marais</i>	Reproduction certaine ou probable	Bibliographie : MESNAGE C., MONTFORT D., HERBRECHT F.				1997
	99570	<i>Galium uliginosum</i> L., 1753	<i>Gaillet aquatique,</i> <i>Gaillet fangeux</i>	Reproduction certaine ou probable	Bibliographie : MESNAGE C., MONTFORT D., HERBRECHT F.				1997

Groupe	Code Espèce (CD_NOM)	Nom scientifique de l'espèce	Nomm vernaculaire de l'espèce	Statut(s) biologique(s)	Sources	Degré d'abondance	Effectif inférieur estimé	Effectif supérieur estimé	Année/ Période d'observation
	100310	<i>Glechoma hederacea</i> L., 1753	<i>Lierre terrestre, Gléchome Lierre terrestre</i>	Reproduction certaine ou probable	Bibliographie : MESNAGE C., MONTFORT D., HERBRECHT F.				1997
	100387	<i>Glyceria fluitans</i> (L.) R.Br., 1810	<i>Glycérie flottante, Manne de Pologne</i>	Reproduction certaine ou probable	Bibliographie : MESNAGE C., MONTFORT D., HERBRECHT F.				1997
	100787	<i>Hedera helix</i> L., 1753	<i>Lierre grimpant, Herbe de saint Jean</i>	Reproduction certaine ou probable	Bibliographie : MESNAGE C., MONTFORT D., HERBRECHT F.				1997
	101300	<i>Heracleum sphondylium</i> L., 1753	<i>Patte d'ours, Berce commune, Grande Berce</i>	Reproduction certaine ou probable	Bibliographie : MESNAGE C., MONTFORT D., HERBRECHT F.				1997
	102900	<i>Holcus lanatus</i> L., 1753	<i>Houlque laineuse, Blanchard</i>	Reproduction certaine ou probable	Bibliographie : MESNAGE C., MONTFORT D., HERBRECHT F.				1997
	102990	<i>Hordeum secalinum</i> Schreb., 1771	<i>Orge faux seigle</i>	Reproduction certaine ou probable	Bibliographie : MESNAGE C., MONTFORT D., HERBRECHT F.				1997
	103772	<i>Iris pseudacorus</i> L., 1753	<i>Iris faux acore, Iris des marais</i>	Reproduction certaine ou probable	Bibliographie : MESNAGE C., MONTFORT D., HERBRECHT F.				1997
	104101	<i>Juncus acutiflorus</i> Ehrh. ex Hoffm., 1791	<i>Jonc à tépales aigus, Jonc acutiflore</i>	Reproduction certaine ou probable	Bibliographie : MESNAGE C., MONTFORT D., HERBRECHT F.				1997
	104160	<i>Juncus conglomeratus</i> L., 1753	<i>Jonc aggloméré</i>	Reproduction certaine ou probable	Bibliographie : MESNAGE C., MONTFORT D., HERBRECHT F.				1997
	104173	<i>Juncus effusus</i> L., 1753	<i>Jonc épars, Jonc diffus</i>	Reproduction certaine ou probable	Bibliographie : MESNAGE C., MONTFORT D., HERBRECHT F.				1997
	104196	<i>Juncus gerardi</i> Loisel., 1809	<i>Jonc de Gérard</i>	Reproduction certaine ou probable	Bibliographie : MESNAGE C., MONTFORT D., HERBRECHT F.				1997

Groupe	Code Espèce (CD_NOM)	Nom scientifique de l'espèce	Nomm vernaculaire de l'espèce	Statut(s) biologique(s)	Sources	Degré d'abondance	Effectif inférieur estimé	Effectif supérieur estimé	Année/ Période d'observation
	104214	<i>Juncus inflexus</i> L., 1753	<i>Jonc glauque</i>	Reproduction certaine ou probable	Bibliographie : MESNAGE C., MONTFORT D., HERBRECHT F.				1997
	105247	<i>Lathyrus pratensis</i> L., 1753	<i>Gesse des prés</i>	Reproduction certaine ou probable	Bibliographie : MESNAGE C., MONTFORT D., HERBRECHT F.				1997
	105431	<i>Lemna minor</i> L., 1753	<i>Petite lentille d'eau</i>	Reproduction certaine ou probable	Bibliographie : MESNAGE C., MONTFORT D., HERBRECHT F.				1997
	105817	<i>Leucanthemum vulgare</i> Lam., 1779	<i>Marguerite commune, Leucanthème commun</i>	Reproduction certaine ou probable	Bibliographie : MESNAGE C., MONTFORT D., HERBRECHT F.				1997
	105966	<i>Ligustrum vulgare</i> L., 1753	<i>Troëne, Raisin de chien</i>	Reproduction certaine ou probable	Bibliographie : MESNAGE C., MONTFORT D., HERBRECHT F.				1997
	106499	<i>Lolium perenne</i> L., 1753	<i>Ivraie vivace</i>	Reproduction certaine ou probable	Bibliographie : MESNAGE C., MONTFORT D., HERBRECHT F.				1997
	106723	<i>Lotus uliginosus</i> Schkuhr, 1796	<i>Lotus des marais, Lotier des marais</i>	Reproduction certaine ou probable	Bibliographie : MESNAGE C., MONTFORT D., HERBRECHT F.				1997
	106918	<i>Lychnis flos-cuculi</i> L., 1753	<i>Oeil-de-perdrix</i>	Reproduction certaine ou probable	Bibliographie : MESNAGE C., MONTFORT D., HERBRECHT F.				1997
	107038	<i>Lycopus europaeus</i> L., 1753	<i>Lycope d'Europe, Chanvre d'eau</i>	Reproduction certaine ou probable	Bibliographie : MESNAGE C., MONTFORT D., HERBRECHT F.				1997
	107090	<i>Lysimachia vulgaris</i> L., 1753	<i>Lysimaque commune, Lysimaque vulgaire</i>	Reproduction certaine ou probable	Bibliographie : MESNAGE C., MONTFORT D., HERBRECHT F.				1997
	107117	<i>Lythrum salicaria</i> L., 1753	<i>Salicaire commune, Salicaire pourpre</i>	Reproduction certaine ou probable	Bibliographie : MESNAGE C., MONTFORT D., HERBRECHT F.				1997



Groupe	Code Espèce (CD_NOM)	Nom scientifique de l'espèce	Nomm vernaculaire de l'espèce	Statut(s) biologique(s)	Sources	Degré d'abondance	Effectif inférieur estimé	Effectif supérieur estimé	Année/ Période d'observation
	108027	<i>Mentha aquatica</i> L., 1753	<i>Menthe aquatique, Baume d'eau, Baume de rivière, Bonhomme de rivière, Menthe rouge, Riolet, Menthe à grenouille</i>	Reproduction certaine ou probable	Bibliographie : MESNAGE C., MONTFORT D., HERBRECHT F.				1997
	108029	<i>Mentha arvensis</i> L., 1753	<i>Menthe des champs</i>	Reproduction certaine ou probable	Bibliographie : MESNAGE C., MONTFORT D., HERBRECHT F.				1997
	109869	<i>Oenanthe fistulosa</i> L., 1753	<i>Oenanthe fistuleuse</i>	Reproduction certaine ou probable	Bibliographie : MESNAGE C., MONTFORT D., HERBRECHT F.				1997
	109898	<i>Oenanthe silaifolia</i> M.Bieb., 1819	<i>Oenanthe à feuilles de Silaüs, Oenanthe intermédiaire</i>	Reproduction certaine ou probable	Bibliographie : MESNAGE C., MONTFORT D., HERBRECHT F.				1997
	112975	<i>Phalaris arundinacea</i> L., 1753	<i>Baldingère faux-roseau, Fromenteau</i>	Reproduction certaine ou probable	Bibliographie : MESNAGE C., MONTFORT D., HERBRECHT F.				1997
	113260	<i>Phragmites australis</i> (Cav.) Trin. ex Steud., 1840	<i>Roseau, Roseau commun, Roseau à balais</i>	Reproduction certaine ou probable	Bibliographie : MESNAGE C., MONTFORT D., HERBRECHT F.				1997
	113893	<i>Plantago lanceolata</i> L., 1753	<i>Plantain lancéolé, Herbe aux cinq coutures</i>	Reproduction certaine ou probable	Bibliographie : MESNAGE C., MONTFORT D., HERBRECHT F.				1997
	114416	<i>Poa trivialis</i> L., 1753	<i>Pâturin commun, Gazon d'Angleterre</i>	Reproduction certaine ou probable	Bibliographie : MESNAGE C., MONTFORT D., HERBRECHT F.				1997
	114641	<i>Polygonum amphibium</i> L., 1753	<i>Persicaire flottante</i>	Reproduction certaine ou probable	Bibliographie : MESNAGE C., MONTFORT D., HERBRECHT F.				1997
	115402	<i>Potentilla anserina</i> L., 1753	<i>Potentille des oies</i>	Reproduction certaine ou probable	Bibliographie : MESNAGE C., MONTFORT D., HERBRECHT F.				1997

Groupe	Code Espèce (CD_NOM)	Nom scientifique de l'espèce	Nomm vernaculaire de l'espèce	Statut(s) biologique(s)	Sources	Degré d'abondance	Effectif inférieur estimé	Effectif supérieur estimé	Année/ Période d'observation
	115470	<i>Potentilla erecta</i> (L.) Rausch., 1797	<i>Potentille tormentille</i>	Reproduction certaine ou probable	Bibliographie : DANAIS M., LEGENDRE C.				1997
	115624	<i>Potentilla reptans</i> L., 1753	<i>Potentille rampante, Quintefeuille</i>	Reproduction certaine ou probable	Bibliographie : MESNAGE C., MONTFORT D., HERBRECHT F.				1997
	116012	<i>Prunella vulgaris</i> L., 1753	<i>Brunelle commune, Herbe au charpentier</i>	Reproduction certaine ou probable	Bibliographie : MESNAGE C., MONTFORT D., HERBRECHT F.				1997
	116142	<i>Prunus spinosa</i> L., 1753	<i>Épine noire, Prunellier, Pelossier</i>	Reproduction certaine ou probable	Bibliographie : MESNAGE C., MONTFORT D., HERBRECHT F.				1997
	116392	<i>Pulicaria dysenterica</i> (L.) Bernh., 1800	<i>Pulicaire dysentérique</i>	Reproduction certaine ou probable	Bibliographie : MESNAGE C., MONTFORT D., HERBRECHT F.				1997
	116903	<i>Ranunculus acris</i> L., 1753	<i>Bouton d'or, Pied-de-coq, Renoncule âcre</i>	Reproduction certaine ou probable	Bibliographie : MESNAGE C., MONTFORT D., HERBRECHT F.				1997
	117025	<i>Ranunculus flammula</i> L., 1753	<i>Renoncule flammette, Petite douve, Flammule</i>	Reproduction certaine ou probable	Bibliographie : MESNAGE C., MONTFORT D., HERBRECHT F.				1997
	117201	<i>Ranunculus repens</i> L., 1753	<i>Renoncule rampante</i>	Reproduction certaine ou probable	Bibliographie : MESNAGE C., MONTFORT D., HERBRECHT F.				1997
	117933	<i>Rorippa amphibia</i> (L.) Besser, 1821	<i>Rorippe amphibie</i>	Reproduction certaine ou probable	Bibliographie : MESNAGE C., MONTFORT D., HERBRECHT F.				1997
	119097	<i>Rubus fruticosus</i> L., 1753	<i>Ronce de Bertram, Ronce commune</i>	Reproduction certaine ou probable	Bibliographie : MESNAGE C., MONTFORT D., HERBRECHT F.				1997
	119418	<i>Rumex acetosa</i> L., 1753	<i>Oseille des prés, Rumex oseille</i>	Reproduction certaine ou probable	Bibliographie : MESNAGE C., MONTFORT D., HERBRECHT F.				1997

Groupe	Code Espèce (CD_NOM)	Nom scientifique de l'espèce	Nomm vernaculaire de l'espèce	Statut(s) biologique(s)	Sources	Degré d'abondance	Effectif inférieur estimé	Effectif supérieur estimé	Année/ Période d'observation
	119473	<i>Rumex crispus</i> L., 1753	<i>Patience crépue, Oseille crépue</i>	Reproduction certaine ou probable	Bibliographie : MESNAGE C., MONTFORT D., HERBRECHT F.				1997
	119509	<i>Rumex hydrolapathum</i> Huds., 1778	<i>Patience d'eau, Grande Parelle</i>	Reproduction certaine ou probable	Bibliographie : MESNAGE C., MONTFORT D., HERBRECHT F.				1997
	119948	<i>Salix atrocinerea</i> Brot., 1804	<i>Saule à feuilles d'Olivier</i>	Reproduction certaine ou probable	Bibliographie : MESNAGE C., MONTFORT D., HERBRECHT F.				1997
	120717	<i>Sambucus nigra</i> L., 1753	<i>Sureau noir, Sampéquier</i>	Reproduction certaine ou probable	Bibliographie : MESNAGE C., MONTFORT D., HERBRECHT F.				1997
	122069	<i>Scutellaria galericulata</i> L., 1753	<i>Scutellaire casquée, Scutellaire à casque</i>	Reproduction certaine ou probable	Bibliographie : MESNAGE C., MONTFORT D., HERBRECHT F.				1997
	122236	<i>Sedum reflexum</i> L., 1755	<i>Orpin réfléchi, Orpin des rochers</i>	Reproduction certaine ou probable	Bibliographie : MESNAGE C., MONTFORT D., HERBRECHT F.				1997
	123378	<i>Silene alba</i> (Mill.) E.H.L.Krause, 1901	<i>Compagnon blanc, Silène des prés</i>	Reproduction certaine ou probable	Bibliographie : MESNAGE C., MONTFORT D., HERBRECHT F.				1997
	124034	<i>Solanum dulcamara</i> L., 1753	<i>Douce amère, Bronde</i>	Reproduction certaine ou probable	Bibliographie : MESNAGE C., MONTFORT D., HERBRECHT F.				1997
	125355	<i>Symphytum officinale</i> L., 1753	<i>Grande consoude</i>	Reproduction certaine ou probable	Bibliographie : MESNAGE C., MONTFORT D., HERBRECHT F.				1997
	127294	<i>Trifolium dubium</i> Sibth., 1794	<i>Trèfle douteux, Petit Trèfle jaune</i>	Reproduction certaine ou probable	Bibliographie : MESNAGE C., MONTFORT D., HERBRECHT F.				1997
	127439	<i>Trifolium pratense</i> L., 1753	<i>Trèfle des prés, Trèfle violet</i>	Reproduction certaine ou probable	Bibliographie : MESNAGE C., MONTFORT D., HERBRECHT F.				1997

Groupe	Code Espèce (CD_NOM)	Nom scientifique de l'espèce	Nomm vernaculaire de l'espèce	Statut(s) biologique(s)	Sources	Degré d'abondance	Effectif inférieur estimé	Effectif supérieur estimé	Année/ Période d'observation
	127454	<i>Trifolium repens</i> L., 1753	Trèfle rampant, Trèfle blanc, Trèfle de Hollande	Reproduction certaine ou probable	Bibliographie : MESNAGE C., MONTFORT D., HERBRECHT F.				1997
	128175	<i>Ulmus minor</i> Mill., 1768	Petit orme, Orme cilié	Reproduction certaine ou probable	Bibliographie : MESNAGE C., MONTFORT D., HERBRECHT F.				1997
	128268	<i>Urtica dioica</i> L., 1753	Ortie dioïque, Grande ortie	Reproduction certaine ou probable	Bibliographie : MESNAGE C., MONTFORT D., HERBRECHT F.				1997
	128419	<i>Valeriana officinalis</i> L., 1753	Valériane officinale, Valériane des collines	Reproduction certaine ou probable	Bibliographie : MESNAGE C., MONTFORT D., HERBRECHT F.				1997
	128829	<i>Veronica catenata</i> Pennell, 1921	Véronique aquatique	Reproduction certaine ou probable	Bibliographie : MESNAGE C., MONTFORT D., HERBRECHT F.				1997
	128832	<i>Veronica chamaedrys</i> L., 1753	Véronique petit chêne, Fausse Germandrée	Reproduction certaine ou probable	Bibliographie : MESNAGE C., MONTFORT D., HERBRECHT F.				1997
	129147	<i>Vicia cracca</i> L., 1753	Vesce cracca, Jarosse	Reproduction certaine ou probable	Bibliographie : MESNAGE C., MONTFORT D., HERBRECHT F.				1997
Ptéridophytes	96519	<i>Equisetum fluviatile</i> L., 1753	Prêle des eaux, Prêle des cours d'eau, Prêle des rivières	Reproduction certaine ou probable	Bibliographie : MESNAGE C., MONTFORT D., HERBRECHT F.				1997
	116265	<i>Pteridium aquilinum</i> (L.) Kuhn, 1879	Fougère aigle, Porte-aigle	Reproduction certaine ou probable	Bibliographie : MESNAGE C., MONTFORT D., HERBRECHT F.				1997

### 7.3 Espèces à statut réglementé

Groupe	Code Espèce (CD_NOM)	Espèce (nom scientifique)	Statut de détermination	Réglementation
Oiseaux	977	<i>Tachybaptus ruficollis</i> (Pallas, 1764)	Autre	Liste des oiseaux protégés sur l'ensemble du territoire et les modalités de leur protection ( <a href="#">lien</a> )
	1958	<i>Anas crecca</i> Linnaeus, 1758	Autre	Liste des espèces de gibier dont la chasse est autorisée ( <a href="#">lien</a> )
				Protection et commercialisation de certaines espèces d'oiseaux sur le territoire français national ( <a href="#">lien</a> )
	1966	<i>Anas platyrhynchos</i> Linnaeus, 1758	Autre	Liste des espèces de gibier dont la chasse est autorisée ( <a href="#">lien</a> )
				Prévention de l'introduction et de la propagation des espèces animales exotiques envahissantes sur le territoire de la Guadeloupe ( <a href="#">lien</a> )
				Prévention de l'introduction et de la propagation des espèces animales exotiques envahissantes sur le territoire de la Martinique ( <a href="#">lien</a> )
	2440	<i>Phalacrocorax carbo</i> (Linnaeus, 1758)	Autre	Liste des oiseaux protégés sur l'ensemble du territoire et les modalités de leur protection ( <a href="#">lien</a> )
	2506	<i>Ardea cinerea</i> Linnaeus, 1758	Autre	Liste des oiseaux protégés sur l'ensemble du territoire et les modalités de leur protection ( <a href="#">lien</a> )
				Prévention de l'introduction et de la propagation des espèces animales exotiques envahissantes sur le territoire de la Réunion ( <a href="#">lien</a> )
	2543	<i>Gallinago gallinago</i> (Linnaeus, 1758)	Autre	Liste des espèces de gibier dont la chasse est autorisée ( <a href="#">lien</a> )
				Protection et commercialisation de certaines espèces d'oiseaux sur le territoire français national ( <a href="#">lien</a> )
	2571	<i>Numenius phaeopus</i> (Linnaeus, 1758)	Autre	Liste des espèces de gibier dont la chasse est autorisée ( <a href="#">lien</a> )
				Liste des oiseaux représentés dans le département de la Guyane protégés sur l'ensemble du territoire et les modalités de leur protection ( <a href="#">lien</a> )
				Protection et commercialisation de certaines espèces d'oiseaux sur le territoire français national ( <a href="#">lien</a> )
	2576	<i>Numenius arquata</i> (Linnaeus, 1758)	Autre	Liste des espèces de gibier dont la chasse est autorisée ( <a href="#">lien</a> )
				Prévention de l'introduction et de la propagation des espèces animales exotiques envahissantes sur le territoire de la Réunion ( <a href="#">lien</a> )
Protection et commercialisation de certaines espèces d'oiseaux sur le territoire français national ( <a href="#">lien</a> )				
2603	<i>Tringa ochropus</i> Linnaeus, 1758	Autre	Liste des oiseaux protégés sur l'ensemble du territoire et les modalités de leur protection ( <a href="#">lien</a> )	
2616	<i>Actitis hypoleucos</i> (Linnaeus, 1758)	Autre	Liste des oiseaux protégés sur l'ensemble du territoire et les modalités de leur protection ( <a href="#">lien</a> )	
			Prévention de l'introduction et de la propagation des espèces animales exotiques envahissantes sur le territoire de la Réunion ( <a href="#">lien</a> )	
2623	<i>Buteo buteo</i> (Linnaeus, 1758)	Autre	Liste des oiseaux protégés sur l'ensemble du territoire et les modalités de leur protection ( <a href="#">lien</a> )	
2669	<i>Falco tinnunculus</i> Linnaeus, 1758	Autre	Liste des oiseaux protégés sur l'ensemble du territoire et les modalités de leur protection ( <a href="#">lien</a> )	
			Liste des oiseaux représentés dans le département de la Guyane protégés sur l'ensemble du territoire et les modalités de leur protection ( <a href="#">lien</a> )	
2741	<i>Anser anser</i> (Linnaeus, 1758)	Autre	Liste des espèces de gibier dont la chasse est autorisée ( <a href="#">lien</a> )	
			Protection et commercialisation de certaines espèces d'oiseaux sur le territoire français national ( <a href="#">lien</a> )	
2767	<i>Tadorna tadorna</i> (Linnaeus, 1758)	Autre	Liste des oiseaux protégés sur l'ensemble du territoire et les modalités de leur protection ( <a href="#">lien</a> )	

Groupe	Code Espèce (CD_NOM)	Espèce (nom scientifique)	Statut de détermination	Réglementation
	2895	<i>Accipiter nisus</i> (Linnaeus, 1758)	Autre	Liste des oiseaux protégés sur l'ensemble du territoire et les modalités de leur protection ( <a href="#">lien</a> )
	2938	<i>Falco peregrinus</i> Tunstall, 1771	Autre	Directive 79/409/CEE (Directive européenne dite Directive Oiseaux) ( <a href="#">lien</a> )
				Liste des oiseaux protégés sur l'ensemble du territoire et les modalités de leur protection ( <a href="#">lien</a> )
				Liste des oiseaux représentés dans le département de la Guyane protégés sur l'ensemble du territoire et les modalités de leur protection ( <a href="#">lien</a> )
				Prévention de l'introduction et de la propagation des espèces animales exotiques envahissantes sur le territoire de la Guadeloupe ( <a href="#">lien</a> )
				Prévention de l'introduction et de la propagation des espèces animales exotiques envahissantes sur le territoire de la Martinique ( <a href="#">lien</a> )
	2996	<i>Coturnix coturnix</i> (Linnaeus, 1758)	Autre	Liste des espèces de gibier dont la chasse est autorisée ( <a href="#">lien</a> ) Protection et commercialisation de certaines espèces d'oiseaux sur le territoire français national ( <a href="#">lien</a> )
	3036	<i>Rallus aquaticus</i> Linnaeus, 1758	Autre	Liste des espèces de gibier dont la chasse est autorisée ( <a href="#">lien</a> )
				Protection et commercialisation de certaines espèces d'oiseaux sur le territoire français national ( <a href="#">lien</a> )
	3059	<i>Gallinula chloropus</i> (Linnaeus, 1758)	Autre	Liste des espèces de gibier dont la chasse est autorisée ( <a href="#">lien</a> )
				Protection et commercialisation de certaines espèces d'oiseaux sur le territoire français national ( <a href="#">lien</a> )
	3070	<i>Fulica atra</i> Linnaeus, 1758	Autre	Liste des espèces de gibier dont la chasse est autorisée ( <a href="#">lien</a> )
				Protection et commercialisation de certaines espèces d'oiseaux sur le territoire français national ( <a href="#">lien</a> )
	3161	<i>Pluvialis apricaria</i> (Linnaeus, 1758)	Autre	Directive 79/409/CEE (Directive européenne dite Directive Oiseaux) ( <a href="#">lien</a> )
				Liste des espèces de gibier dont la chasse est autorisée ( <a href="#">lien</a> )
				Protection et commercialisation de certaines espèces d'oiseaux sur le territoire français national ( <a href="#">lien</a> )
	3302	<i>Larus argentatus</i> Pontoppidan, 1763	Autre	Liste des oiseaux protégés sur l'ensemble du territoire et les modalités de leur protection ( <a href="#">lien</a> )
	3424	<i>Columba palumbus</i> Linnaeus, 1758	Autre	Liste des espèces de gibier dont la chasse est autorisée ( <a href="#">lien</a> )
	3429	<i>Streptopelia decaocto</i> (Frisvaldszky, 1838)	Autre	Liste des espèces de gibier dont la chasse est autorisée ( <a href="#">lien</a> )
				Protection et commercialisation de certaines espèces d'oiseaux sur le territoire français national ( <a href="#">lien</a> )
	3439	<i>Streptopelia turtur</i> (Linnaeus, 1758)	Autre	Liste des espèces de gibier dont la chasse est autorisée ( <a href="#">lien</a> )
				Protection et commercialisation de certaines espèces d'oiseaux sur le territoire français national ( <a href="#">lien</a> )
	3465	<i>Cuculus canorus</i> Linnaeus, 1758	Autre	Liste des oiseaux protégés sur l'ensemble du territoire et les modalités de leur protection ( <a href="#">lien</a> )
	3482	<i>Tyto alba</i> (Scopoli, 1769)	Autre	Liste des oiseaux protégés sur l'ensemble du territoire et les modalités de leur protection ( <a href="#">lien</a> )
				Liste des oiseaux représentés dans le département de la Guyane protégés sur l'ensemble du territoire et les modalités de leur protection ( <a href="#">lien</a> )
	3518	<i>Strix aluco</i> Linnaeus, 1758	Autre	Liste des oiseaux protégés sur l'ensemble du territoire et les modalités de leur protection ( <a href="#">lien</a> )

Groupe	Code Espèce (CD_NOM)	Espèce (nom scientifique)	Statut de détermination	Réglementation
	3551	<i>Apus apus</i> (Linnaeus, 1758)	Autre	Liste des oiseaux protégés sur l'ensemble du territoire et les modalités de leur protection ( <a href="#">lien</a> )
	3571	<i>Alcedo atthis</i> (Linnaeus, 1758)	Autre	Directive 79/409/CEE (Directive européenne dite Directive Oiseaux) ( <a href="#">lien</a> )
				Liste des oiseaux protégés sur l'ensemble du territoire et les modalités de leur protection ( <a href="#">lien</a> )
	3603	<i>Picus viridis</i> Linnaeus, 1758	Autre	Liste des oiseaux protégés sur l'ensemble du territoire et les modalités de leur protection ( <a href="#">lien</a> )
	3611	<i>Dendrocopos major</i> (Linnaeus, 1758)	Autre	Liste des oiseaux protégés sur l'ensemble du territoire et les modalités de leur protection ( <a href="#">lien</a> )
	3676	<i>Alauda arvensis</i> Linnaeus, 1758	Autre	Liste des espèces de gibier dont la chasse est autorisée ( <a href="#">lien</a> )
				Protection et commercialisation de certaines espèces d'oiseaux sur le territoire français national ( <a href="#">lien</a> )
	3688	<i>Riparia riparia</i> (Linnaeus, 1758)	Autre	Liste des oiseaux protégés sur l'ensemble du territoire et les modalités de leur protection ( <a href="#">lien</a> )
				Liste des oiseaux représentés dans le département de la Guyane protégés sur l'ensemble du territoire et les modalités de leur protection ( <a href="#">lien</a> )
				Prévention de l'introduction et de la propagation des espèces animales exotiques envahissantes sur le territoire de la Guadeloupe ( <a href="#">lien</a> )
				Prévention de l'introduction et de la propagation des espèces animales exotiques envahissantes sur le territoire de la Martinique ( <a href="#">lien</a> )
	3696	<i>Hirundo rustica</i> Linnaeus, 1758	Autre	Liste des oiseaux protégés sur l'ensemble du territoire et les modalités de leur protection ( <a href="#">lien</a> )
				Liste des oiseaux représentés dans le département de la Guyane protégés sur l'ensemble du territoire et les modalités de leur protection ( <a href="#">lien</a> )
	3713	<i>Anthus campestris</i> (Linnaeus, 1758)	Autre	Directive 79/409/CEE (Directive européenne dite Directive Oiseaux) ( <a href="#">lien</a> )
				Liste des oiseaux protégés sur l'ensemble du territoire et les modalités de leur protection ( <a href="#">lien</a> )
	3726	<i>Anthus pratensis</i> (Linnaeus, 1758)	Autre	Liste des oiseaux protégés sur l'ensemble du territoire et les modalités de leur protection ( <a href="#">lien</a> )
	3741	<i>Motacilla flava</i> Linnaeus, 1758	Déterminante	Liste des oiseaux protégés sur l'ensemble du territoire et les modalités de leur protection ( <a href="#">lien</a> )
	3764	<i>Parus major</i> Linnaeus, 1758	Autre	Liste des oiseaux protégés sur l'ensemble du territoire et les modalités de leur protection ( <a href="#">lien</a> )
	3791	<i>Certhia brachydactyla</i> C.L. Brehm, 1820	Autre	Liste des oiseaux protégés sur l'ensemble du territoire et les modalités de leur protection ( <a href="#">lien</a> )
	3941	<i>Motacilla alba</i> Linnaeus, 1758	Autre	Liste des oiseaux protégés sur l'ensemble du territoire et les modalités de leur protection ( <a href="#">lien</a> )
				Liste des oiseaux représentés dans le département de la Guyane protégés sur l'ensemble du territoire et les modalités de leur protection ( <a href="#">lien</a> )
				Prévention de l'introduction et de la propagation des espèces animales exotiques envahissantes sur le territoire de la Réunion ( <a href="#">lien</a> )
	3967	<i>Troglodytes troglodytes</i> (Linnaeus, 1758)	Autre	Liste des oiseaux protégés sur l'ensemble du territoire et les modalités de leur protection ( <a href="#">lien</a> )
	3978	<i>Prunella modularis</i> (Linnaeus, 1758)	Autre	Liste des oiseaux protégés sur l'ensemble du territoire et les modalités de leur protection ( <a href="#">lien</a> )
	4001	<i>Erithacus rubecula</i> (Linnaeus, 1758)	Autre	Liste des oiseaux protégés sur l'ensemble du territoire et les modalités de leur protection ( <a href="#">lien</a> )

Groupe	Code Espèce (CD_NOM)	Espèce (nom scientifique)	Statut de détermination	Réglementation
	4035	<i>Phoenicurus ochruros</i> (S. G. Gmelin, 1774)	Autre	Liste des oiseaux protégés sur l'ensemble du territoire et les modalités de leur protection ( <a href="#">lien</a> )
	4049	<i>Saxicola rubetra</i> (Linnaeus, 1758)	Autre	Liste des oiseaux protégés sur l'ensemble du territoire et les modalités de leur protection ( <a href="#">lien</a> )
	4064	<i>Oenanthe oenanthe</i> (Linnaeus, 1758)	Autre	Liste des oiseaux protégés sur l'ensemble du territoire et les modalités de leur protection ( <a href="#">lien</a> ) Liste des oiseaux représentés dans le département de la Guyane protégés sur l'ensemble du territoire et les modalités de leur protection ( <a href="#">lien</a> )
	4117	<i>Turdus merula</i> Linnaeus, 1758	Autre	Liste des espèces de gibier dont la chasse est autorisée ( <a href="#">lien</a> ) Protection et commercialisation de certaines espèces d'oiseaux sur le territoire français national ( <a href="#">lien</a> )
	4127	<i>Turdus pilaris</i> Linnaeus, 1758	Autre	Liste des espèces de gibier dont la chasse est autorisée ( <a href="#">lien</a> ) Protection et commercialisation de certaines espèces d'oiseaux sur le territoire français national ( <a href="#">lien</a> )
	4129	<i>Turdus philomelos</i> C. L. Brehm, 1831	Autre	Liste des espèces de gibier dont la chasse est autorisée ( <a href="#">lien</a> ) Protection et commercialisation de certaines espèces d'oiseaux sur le territoire français national ( <a href="#">lien</a> )
	4137	<i>Turdus iliacus</i> Linnaeus, 1766	Autre	Liste des espèces de gibier dont la chasse est autorisée ( <a href="#">lien</a> ) Protection et commercialisation de certaines espèces d'oiseaux sur le territoire français national ( <a href="#">lien</a> )
	4142	<i>Turdus viscivorus</i> Linnaeus, 1758	Autre	Liste des espèces de gibier dont la chasse est autorisée ( <a href="#">lien</a> ) Protection et commercialisation de certaines espèces d'oiseaux sur le territoire français national ( <a href="#">lien</a> )
	4151	<i>Cettia cetti</i> (Temminck, 1820)	Autre	Liste des oiseaux protégés sur l'ensemble du territoire et les modalités de leur protection ( <a href="#">lien</a> )
	4187	<i>Acrocephalus schoenobaenus</i> (Linnaeus, 1758)	Déterminante	Liste des oiseaux protégés sur l'ensemble du territoire et les modalités de leur protection ( <a href="#">lien</a> )
	4195	<i>Acrocephalus scirpaceus</i> (Hermann, 1804)	Déterminante	Liste des oiseaux protégés sur l'ensemble du territoire et les modalités de leur protection ( <a href="#">lien</a> )
	4215	<i>Hippolais polyglotta</i> (Vieillot, 1817)	Autre	Liste des oiseaux protégés sur l'ensemble du territoire et les modalités de leur protection ( <a href="#">lien</a> )
	4247	<i>Sylvia curruca</i> (Linnaeus, 1758)	Autre	Liste des oiseaux protégés sur l'ensemble du territoire et les modalités de leur protection ( <a href="#">lien</a> )
	4252	<i>Sylvia communis</i> Latham, 1787	Autre	Liste des oiseaux protégés sur l'ensemble du territoire et les modalités de leur protection ( <a href="#">lien</a> )
	4254	<i>Sylvia borin</i> (Boddaert, 1783)	Autre	Liste des oiseaux protégés sur l'ensemble du territoire et les modalités de leur protection ( <a href="#">lien</a> )
	4257	<i>Sylvia atricapilla</i> (Linnaeus, 1758)	Autre	Liste des oiseaux protégés sur l'ensemble du territoire et les modalités de leur protection ( <a href="#">lien</a> )
	4280	<i>Phylloscopus collybita</i> (Vieillot, 1887)	Autre	Liste des oiseaux protégés sur l'ensemble du territoire et les modalités de leur protection ( <a href="#">lien</a> )
	4289	<i>Phylloscopus trochilus</i> (Linnaeus, 1758)	Autre	Liste des oiseaux protégés sur l'ensemble du territoire et les modalités de leur protection ( <a href="#">lien</a> )
	4494	<i>Corvus monedula</i> Linnaeus, 1758	Autre	Liste des oiseaux protégés sur l'ensemble du territoire et les modalités de leur protection ( <a href="#">lien</a> )
	4525	<i>Passer domesticus</i> (Linnaeus, 1758)	Autre	Liste des oiseaux protégés sur l'ensemble du territoire et les modalités de leur protection ( <a href="#">lien</a> )



Groupe	Code Espèce (CD_NOM)	Espèce (nom scientifique)	Statut de détermination	Réglementation
	4532	<i>Passer montanus</i> (Linnaeus, 1758)	Autre	Liste des oiseaux protégés sur l'ensemble du territoire et les modalités de leur protection ( <a href="#">lien</a> )
	4564	<i>Fringilla coelebs</i> Linnaeus, 1758	Autre	Liste des oiseaux protégés sur l'ensemble du territoire et les modalités de leur protection ( <a href="#">lien</a> )
	4571	<i>Serinus serinus</i> (Linnaeus, 1766)	Autre	Liste des oiseaux protégés sur l'ensemble du territoire et les modalités de leur protection ( <a href="#">lien</a> )
	4583	<i>Carduelis carduelis</i> (Linnaeus, 1758)	Autre	Liste des oiseaux protégés sur l'ensemble du territoire et les modalités de leur protection ( <a href="#">lien</a> )
	4603	<i>Loxia curvirostra</i> Linnaeus, 1758	Autre	Liste des oiseaux protégés sur l'ensemble du territoire et les modalités de leur protection ( <a href="#">lien</a> )
	4619	<i>Pyrrhula pyrrhula</i> (Linnaeus, 1758)	Autre	Liste des oiseaux protégés sur l'ensemble du territoire et les modalités de leur protection ( <a href="#">lien</a> )
	4649	<i>Plectrophenax nivalis</i> (Linnaeus, 1758)	Autre	Liste des oiseaux protégés sur l'ensemble du territoire et les modalités de leur protection ( <a href="#">lien</a> )
	4657	<i>Emberiza citrinella</i> Linnaeus, 1758	Autre	Liste des oiseaux protégés sur l'ensemble du territoire et les modalités de leur protection ( <a href="#">lien</a> )
	4669	<i>Emberiza schoeniclus</i> (Linnaeus, 1758)	Autre	Liste des oiseaux protégés sur l'ensemble du territoire et les modalités de leur protection ( <a href="#">lien</a> )
	4686	<i>Emberiza calandra</i> Linnaeus, 1758	Autre	Liste des oiseaux protégés sur l'ensemble du territoire et les modalités de leur protection ( <a href="#">lien</a> )
Angiospermes	104173	<i>Juncus effusus</i> L., 1753	Autre	Prévention de l'introduction et de la propagation des espèces végétales exotiques envahissantes sur le territoire de la Réunion ( <a href="#">lien</a> )
Ptéridophytes	116265	<i>Pteridium aquilinum</i> (L.) Kuhn, 1879	Autre	Prévention de l'introduction et de la propagation des espèces végétales exotiques envahissantes sur le territoire de la Réunion ( <a href="#">lien</a> )

## 8. LIENS ESPECES ET HABITATS

Espèce	Habitat	Statut(s) biologique(s)	Sources
110899 <i>Orchis laxiflora</i> Lam., 1779		Reproduction certaine ou probable	Bibliographie MESNAGE C., MONTFORT D., HERBRECHT F.

## 9. SOURCES

Type	Auteur	Année de publication	Titre
Bibliographie	COLLETTE J.	1992	L'avifaune des prés de l'hôpital d'Avranches, basse vallée de la Sée (Manche). GONm.
	DANAIS M. & LEGENDRE C.	1991	Zones humides périphériques de la baie du Mont-Saint-Michel : étude descriptive et analytique de chaque marais (tome 1). Ouest-Aménagement/DRAE Basse-Normandie.
	DANAIS M., LEGENDRE C.	1991	Zones humides périphériques de la baie du Mont-Saint-Michel: étude descriptive et analytique de chaque milieu, DRAE Basse-Normandie, OUEST-AMENAGEMENT.

Type	Auteur	Année de publication	Titre
	G.O.Nm.	1989	Inventaire ornithologique des basses vallées des fleuves de la baie du Mont Saint Michel. Campagne 1989. Vallées de la Sée et du Couesnon.
	MESNAGE C., MONTFORT D., HERBRECHT F.	1997	Marais de St-Jean-de-la-Haize (confluence Sée-Braize). Expertise faunistique et floristique. Ouest-Aménagement.
	Réseau de Correspondants "Oiseaux d'eau / Zones Humides"/ONC/FDC	0	Hivernage anatidés et foulques 91/97.



# BAIE DU MONT SAINT-MICHEL (Identifiant national : 250006479)

(ZNIEFF Continentale de type 2)

(Identifiant régional : 00070000)

La citation de référence de cette fiche doit se faire comme suite : SAVINI J-R, . - 250006479, BAIE DU MONT SAINT-MICHEL. - INPN, SPN-MNHN Paris, 115 P. <https://inpn.mnhn.fr/zone/znieff/250006479.pdf>

Région en charge de la zone : Basse-Normandie  
Rédacteur(s) : SAVINI J-R  
Centroïde calculé : 310073°-2413520°

Dates de validation régionale et nationale

Date de premier avis CSRPN : 01/11/2015  
Date actuelle d'avis CSRPN : 06/05/2021  
Date de première diffusion INPN :  
Date de dernière diffusion INPN : 07/12/2021

1. DESCRIPTION .....	2
2. CRITERES D'INTERET DE LA ZONE .....	7
3. CRITERES DE DELIMITATION DE LA ZONE .....	8
4. FACTEUR INFLUENCANT L'EVOLUTION DE LA ZONE .....	8
5. BILAN DES CONNAISSANCES - EFFORTS DES PROSPECTIONS .....	9
6. HABITATS .....	9
7. ESPECES .....	25
8. LIENS ESPECES ET HABITATS .....	105
9. SOURCES .....	115

## 1. DESCRIPTION

### ZNIEFF de Type 1 inclue(s)

- Id nat. : [250008121](#) - (Id reg. : 00070014)
- Id nat. : [250014117](#) - (Id reg. : 00070020)
- Id nat. : [250008114](#) - (Id reg. : 00070007)
- Id nat. : [250008118](#) - (Id reg. : 00070011)
- Id nat. : [250008119](#) - (Id reg. : 00070012)
- Id nat. : [250008124](#) - (Id reg. : 00070017)
- Id nat. : [250008125](#) - (Id reg. : 00070018)
- Id nat. : [250008126](#) - (Id reg. : 00070019)
- Id nat. : [250013228](#) - (Id reg. : 00070021)
- Id nat. : [250014107](#) - (Id reg. : 00070015)
- Id nat. : [250008109](#) - (Id reg. : 00070002)
- Id nat. : [250008111](#) - (Id reg. : 00070004)
- Id nat. : [250008108](#) - (Id reg. : 00070001)
- Id nat. : [250008110](#) - (Id reg. : 00070003)
- Id nat. : [250008112](#) - (Id reg. : 00070005)
- Id nat. : [250008117](#) - (Id reg. : 00070010)
- Id nat. : [250008113](#) - (Id reg. : 00070006)
- Id nat. : [250008123](#) - (Id reg. : 00070016)

### 1.1 Localisation administrative

- Département : Manche
- Département : Manche (mer territoriale)
- Département : Ille-et-Vilaine
- Département : Ille-et-Vilaine (mer territoriale)
- Commune : Vains (INSEE : 50612)
- Commune : Céaux (INSEE : 50108)
- Commune : Roz-sur-Couesnon (INSEE : 35247)
- Commune : Pleine-Fougères (INSEE : 35222)
- Commune : Aucey-la-Plaine (INSEE : 50019)
- Commune : Jullouville (INSEE : 50066)
- Commune : Saint-Benoît-des-Ondes (INSEE : 35255)
- Commune : Saint-Méloir-des-Ondes (INSEE : 35299)
- Commune : Servon (INSEE : 50574)
- Commune : Carolles (INSEE : 50102)
- Commune : Champeaux (INSEE : 50117)
- Commune : Hirel (INSEE : 35132)
- Commune : Val-Saint-Père (INSEE : 50616)
- Commune : Avranches (INSEE : 50025)
- Commune : Marcey-les-Grèves (INSEE : 50288)
- Commune : Saint-Jean-de-la-Haize (INSEE : 50489)
- Commune : Saint-Quentin-sur-le-Homme (INSEE : 50543)
- Commune : Sougéal (INSEE : 35329)
- Commune : Cancale (INSEE : 35049)
- Commune : Cherrueix (INSEE : 35078)
- Commune : Pontorson (INSEE : 50410)
- Commune : Beauvoir (INSEE : 50042)
- Commune : Mont-Saint-Michel (INSEE : 50353)
- Commune : Saint-Georges-de-Gréhaigne (INSEE : 35270)
- Commune : Val-Couesnon (INSEE : 35004)
- Commune : Bacilly (INSEE : 50027)
- Commune : Sacey (INSEE : 50443)
- Commune : Vivier-sur-Mer (INSEE : 35361)
- Commune : Poilley (INSEE : 50407)
- Commune : Saint-Pair-sur-Mer (INSEE : 50532)
- Commune : Pontaubault (INSEE : 50408)
- Commune : Saint-Broladre (INSEE : 35259)

- Commune : Granville (INSEE : 50218)
- Commune : Courtils (INSEE : 50146)
- Commune : Dragey-Ronthon (INSEE : 50167)
- Commune : Ponts (INSEE : 50411)
- Commune : Saint-Jean-le-Thomas (INSEE : 50496)
- Commune : Huisnes-sur-Mer (INSEE : 50253)
- Commune : Genêts (INSEE : 50199)

## 1.2 Superficie

31911,64 hectares

## 1.3 Altitude

Minimale (mètre): 0

Maximale (mètre): 100

## 1.4 Liaisons écologiques avec d'autres ZNIEFF

- Id nat. : [250008121](#) - FALAISES DE CAROLLES ET CHAMPEAUX ET ESTRAN ROCHEUX (Type 1) (Id reg. : 00070014)
- Id nat. : [250008124](#) - ESTRAN ROCHEUX DE GRANVILLE A JULLOUVILLE (Type 1) (Id reg. : 00070017)
- Id nat. : [250008125](#) - ILOT DE TOMBELAINE (Type 1) (Id reg. : 00070018)
- Id nat. : [250008126](#) - ESTRAN SABLO-VASEUX DE LA BAIE DU MONT SAINT-MICHEL (Type 1) (Id reg. : 00070019)
- Id nat. : [250014107](#) - PRAIRIES HUMIDES DE LA BASSE-VALLEE DE LA SEE (Type 1) (Id reg. : 00070015)
- Id nat. : [250013228](#) - MARAIS DU COUESNON (Type 1) (Id reg. : 00070021)
- Id nat. : [250014117](#) - HAVRE DU THAR (Type 1) (Id reg. : 00070020)
- Id nat. : [250008108](#) - HERBUS OUEST DU MONT SAINT-MICHEL (Type 1) (Id reg. : 00070001)
- Id nat. : [250008109](#) - POLDERS OUEST DU MONT SAINT-MICHEL (Type 1) (Id reg. : 00070002)
- Id nat. : [250008110](#) - BASSE-VALLEE DU COUESNON ET POLDER SAINT-YVES (Type 1) (Id reg. : 00070003)
- Id nat. : [250008111](#) - MARAIS DE LA BRETECHE (Type 1) (Id reg. : 00070004)
- Id nat. : [250008112](#) - HERBUS EST DU MONT SAINT-MICHEL (Type 1) (Id reg. : 00070005)
- Id nat. : [250008117](#) - MARAIS DU VERGON (Type 1) (Id reg. : 00070010)
- Id nat. : [250008113](#) - LA ROCHE TORIN (Type 1) (Id reg. : 00070006)
- Id nat. : [250008114](#) - ESTUAIRE ET HERBUS DE LA SEE ET DE LA SELUNE (Type 1) (Id reg. : 00070007)
- Id nat. : [250008118](#) - HERBUS DE GENETS ET VAINS (Type 1) (Id reg. : 00070011)
- Id nat. : [250008119](#) - MARAIS DE LA CLAIRE-DOUVES ET DUNES (Type 1) (Id reg. : 00070012)
- Id nat. : [250008123](#) - MARE DE BOUILLON ET VALLEE DU THAR (Type 1) (Id reg. : 00070016)
- Id nat. : [25M000021](#) - Large de la baie du Mont Saint-Michel (Type 2) (Id reg. : 02370000)

## 1.5 Commentaire général

Concerné par une vaste superficie de domaine public maritime, le site de la baie du Mont Saint-Michel se développe au sein du golfe normand-breton, au niveau de l'angle formé par la Manche et l'Ille-et-Vilaine.

Le substratum profond, constitué de schistes, est recouvert de plusieurs mètres de sédiments meubles.

L'amplitude des marées, parmi les plus fortes au monde, atteint quinze mètres aux marées d'équinoxe, découvrant ainsi près de cinq cent cinquante kilomètres carré (55000 hectares) de grèves, de vasières et de bancs de sable. Les phénomènes de sédimentation et de géomorphologie marines de grande ampleur confèrent à la baie un intérêt majeur.

Cette Znieff de type II englobe près d'une vingtaine de Znieff de type I. Une grande partie de son périmètre est désignée en SIC au titre du dispositif Natura 2000 (FR2500077, désignation en ZSC en cours d'instruction), et sa totalité en Zone de Protection Spéciale (FR2510048) au titre de la Directive européenne Oiseaux.

La variété et l'étendue des habitats naturels sont à l'origine de la présence d'espèces végétales remarquables dont beaucoup sont protégées au niveau national (\*\*) ou régional (\*).

Les prés salés sont très riches et présentent toutes les successions typiques des communautés atlantiques de plantes adaptées aux milieux salés, allant des zones peu végétalisées des vasières inondées à chaque marée (slikke), jusqu'au sommet de l'herbu (haut-schorre) à plus faible influence saline. Ils renferment notamment l'Obione pédonculée (*Halimione pedunculata*\*\*), qui constitue l'une des espèces les plus intéressantes et les plus rares de la flore des prairies salées européennes, l'Orge maritime (*Hordeum marinum*\*), l'Erythrée du littoral (*Centaurium littorale*\*), l'Atropis fasciculé (*Puccinellia fasciculata*)...

L'habitat le plus important est représenté par les bancs de ma\*rl dans le domaine subtidal (19319 ha).

Au niveau des marais périphériques dominés par les prairies humides, mentionnons parmi les espèces les plus rares, le Vulpin roux (*Alopecurus aequalis*), le Vulpin bulbeux (*Alopecurus bulbosus*\*) et la Laïche luisante (*Carex liparocarpos*\*). Ces prairies sont entrecoupées de canaux abritant la Ruppie maritime (*Ruppia maritima*\*) et la Renoncule à petites fleurs (*Ranunculus parviflorus*).

Le cordon dunaire qui s'étend de Genêts au pied des falaises de St-Jean-le-Thomas regroupe des formations très diversifiées, depuis les dunes embryonnaires jusqu'aux dunes fixées avec, entre autres, l'Elyme des sables (*Leymus arenarius*\*\*\*) et la Centaurée rude (*Centaurea aspera*).

Signalons également la présence sur les falaises de la Doradille marine (*Asplenium marinum*\*), du Chou sauvage (*Brassica oleracea*\*), de la Rue odorante (*Ruta graveolens*\*), de la Romulée à petites fleurs (*Romulea columnae*\*), de la Garance voyageuse (*Rubia peregrina*\*) et de la Véronique en épi (*Veronica spicata*\*).

Présence de deux espèces de la liste rouge des espèces rares et menacées du Massif Armoricaire : la Chlore perfoliée (*Blackstonia perfoliata*) et l'Orchis bouc (*Himantoglossum hircinum*).

Les bryophytes comptent quelques raretés dont *Schistidium maritimum* et *Trichostomum brachydontium*.

Enfin, l'estran renferme une grande variété d'algues. Parmi les plus rares, citons l'Alarie verte (*Alaria esculenta*), la Dictyopteris membraneuse (*Dictyopteris membranacea*), la Padine queue de paon (*Padina pavonia*), la Taonie zonée (*Taonia atomaria*) et le Codium en bourse (*Codium bursa*).

Le site présente également la Crételle hérissée (*Cynosurus echinatus*\*), le Polypogon de Montpellier (*Polypogon monspeliensis*\*), la Centaurée chausse-trape (*Centaurea calcitrapa*), le Chou marin (*Crambe maritima*\*\*), l'Inule faux-crithme (*Inula crithmoides*\*), le Peigne de vénus (*Scandix pecten-veneris*), la Germandrée botryde (*Teucrium botrys*), le Trèfle à feuilles étroites (*Trifolium angustifolium*), la Renouée de ray (*Polygonum oxyspermum* subsp. *raii*\*\*), et une espèce ayant ici son unique station de la Manche, le Tordyle majeur (*Tordylium maximum*).

## FAUNE

La variété des habitats induit également une richesse et une diversité faunistiques qui s'expriment à travers la présence d'espèces d'intérêt patrimonial.

Des schorres aux falaises couvertes de landes, en passant par les dunes et les prairies humides, les insectes sont très nombreux et comptent quelques espèces qu'il convient de mentionner.

Les Orthoptères sont nombreux à animer de leurs stridulations les habitats du pourtour de la baie. Citons, parmi les plus rares, le Criquet de Barbarie (*Calliptamus barbarus*), le Criquet des ajoncs (*Chorthippus binotatus*), l'Ephippigère des vignes (*Ephippiger ephippiger*), le Criquet des mouillères (*Euchorthippus declivus*), la Dectique des brandes (*Gampsocleis glabra*), le Grillon d'Italie (*Oecanthus pellucens*), la Decticelle carroyée (*Platycleis tessellata*)...

Quatre espèces rares de cicindèles (Coléoptères) liées aux plages de sable ont été recensées en baie du Mont : *Cicindela maritima*, *Cicindela germanica*, *Cicindela lunulata* ssp. *littoralis* et *Cicindela trisignata* ssp. *neustria*.

Les papillons ont fait l'objet d'inventaires en plusieurs lieux et ont permis de recenser un grand nombre d'espèces dont certaines très rares comme *Lampides boeticus*, *Operophtera fagata*, *Dysgonia algira*...

L'estran est ici d'une grande richesse faunistique. Il accueille plusieurs récifs d'Hermelles (*Sabellaria alveolata*), dont l'un d'entre eux figure parmi les plus étendus d'Europe.

Les mollusques bivalves rencontrés dans ce milieu sont presque exclusivement des coques : (*Cerastoderma edule* et *C. glaucum*). Leurs densités sont parmi les plus fortes de celles observées dans les baies et estuaires des côtes ouest-européennes.

Le peuplement piscicole apparaît aussi d'une grande diversité puisqu'on estime à plus de quatre vingt le nombre d'espèces pêchées à ce jour sur cet estran. Mais son rôle halieutique essentiel est celui d'une vaste nurserie de poissons, notamment pour la Sole (*Solea vulgaris*) et la Plie (*Pleuronectes platessa*), ainsi qu'une frayère pour les Seiches (*Sepia officinalis*).

Les marais périphériques renferment de nombreuses espèces d'amphibiens, dont le très rare Crapaud calamite (*Bufo calamita*) et le non moins rare Pélodyte ponctué (*Pelodytes punctatus*), ainsi que la Rainette verte (*Hyla arborea*).

Le Lézard des murailles (*Podarcis muralis*) et le Lézard vert (*Lacerta viridis*) ont été observés dans les falaises.

Située le long de la voie de migration atlantique, la baie du Mont Saint-Michel est un site fréquenté tout au long de l'année par l'avifaune aquatique. La fréquentation est toutefois maximale en hiver avec des effectifs de 200 à 250 000 individus essentiellement composés par trois groupes d'oiseaux suivants : laridés, limicoles et anatidés.

Les laridés sont numériquement les mieux représentés pendant l'hiver, l'espèce ayant les plus forts effectifs étant la Mouette rieuse (*Larus ridibundus*), avec régulièrement plus de 100 000 individus.

Pour les limicoles, la baie du Mont Saint-Michel est une zone d'importance internationale pour l'hivernage de nombreuses espèces : l'Huîtrier-pie (*Haematopus ostralegus*) -en même temps que le premier site national pour cette espèce-, le Bécasseau variable (*Calidris alpina*), le Pluvier argenté (*Pluvialis squatarola*), la Barge à queue noire (*Limosa limosa*), la Barge rousse (*Limosa lapponica*), le Bécasseau maubèche (*Calidris canutus*). C'est aussi une zone d'importance nationale pour l'hivernage du Courlis cendré (*Numenius arquata*), du grand Gravelot (*Charadrius hiaticula*) et du Bécasseau sanderling (*Calidris alba*).

La baie du Mont Saint-Michel figure aussi parmi les premiers sites français pour l'hivernage des anatidés, et apparaît en même temps comme l'une des principales zones de refuge climatique en cas de vague de froid. Elle est d'importance internationale pour la Bernache cravant à ventre sombre (*Branta bernicla*), le Tadorne de Belon (*Tadorna tadorna*), la Macreuse noire (*Melanitta nigra*), la baie constituant le premier site français de mue pour cet oiseau. Notons également la présence en été du Puffin des Baléares (*Puffinus puffinus mauretanicus*) qui vient muer dans la baie. Toujours pour les anatidés, la baie est aussi d'importance nationale pour le Canard siffleur (*Anas penelope*) et le Canard colvert (*Anas platyrhynchos*). Le Canard souchet (*Anas clypeata*) et le Canard pilet (*Anas acuta*), hivernants réguliers en faible nombre, sont principalement observés en période de migration pré-nuptiale, atteignant alors régulièrement des effectifs dépassant le seuil de la valeur internationale.

Soulignons également la présence en hiver du grand Cormoran (*Phalacrocorax carbo*), de l'Avocette (*Recurvirostra avosetta*), du Chevalier combattant (*Philomachus pugnax*), de l'Aigrette garzette (*Egretta garzetta*), pour laquelle les cuvettes d'eau saumâtre constituent le lieu de pêche favori, du Hibou des marais (*Asio flammeus*), du Faucon pèlerin (*Falco peregrinus*) avec 3 à 4

individus, du Faucon émerillon (*Falco columbarius*) qui chasse sur les herbues et dans les terres proches du littoral, du Martin-pêcheur (*Alcedo atthis*)...

La Roche-Torin, au point estuarien de confluence de la Sée et de la Sélune, revêt un intérêt remarquable au regard de l'hivernage régulier de passereaux originaires du Grand Nord, dont le Bruant des neiges (*Plectrophenax nivalis*) et le Bruant lapon (*Calcarius lapponicus*). L'exceptionnelle nidification de la Gorge-bleue à miroir (*Luscinia svecica*) est constatée depuis 1997 dans la roselière de Genêts.

La Bernache nonnette (*Branta leucopsis*), les Cygnes sauvage (*Cygnus olor*) et de Bewick (*C. Bewickii*), ainsi que la grande Aigrette (*Casmerodius albus*) constituent des espèces hivernantes occasionnelles.

Notons par ailleurs le recensement du passage de l'Echasse blanche, de l'Avocette, du Chevalier combattant, de la Guifette noire, du Courlis corlieu, de la Mouette mélanocéphale, des Sternes naine, pierregarin, caugek et arctique, et plus occasionnellement de la Sterne hansel. Parmi les rapaces, citons le Balbuzard pêcheur (*Pandion haliaetus*) et le Busard cendré (*Circus pygargus*).

La découverte dans les dunes de Dragey de la Musaraigne aquatique (*Neomys fodiens*), espèce protégée au niveau national, constitue une donnée mammalogique intéressante.

Mentionnons enfin la présence tout au long de l'année d'une population de plusieurs dizaines de Phoques veau-marin (*Phoca vitulina*), avec reproduction observée (une quinzaine de naissances en 2013), ainsi que la présence de phoques gris (*Halichoerus grypus*), en dehors de leur période de reproduction, en repos estival.

## 1.6 Compléments descriptifs

### 1.6.1 Mesures de protection

- Terrain acquis par le Conservatoire du Littoral
- Périmètre d'acquisition approuvé par le Conservatoire de l'Espace Littoral
- Zone naturelle et forestière de document d'urbanisme
- Site inscrit selon la loi de 1930
- Site classé selon la loi de 1930
- Zone protégée au titre de la Loi Littoral
- Réserve de chasse et de faune sauvage du domaine public maritime
- Site inscrit au titre de la Directive Oiseaux (ZPS)
- Site inscrit au titre de la Directive Habitats (ZSC, SIC, PSIC)
- Zone de la Convention du Patrimoine Mondial (UNESCO)
- Zone humide protégée par la convention de Ramsar

#### *Commentaire sur les mesures de protection*

A.P.P.B., R.L., zone de préemption département, zone préemption CELRL, indéterminé.

### 1.6.2 Activités humaines

- Agriculture
- Sylviculture
- Elevage
- Pêche
- Chasse
- Tourisme et loisirs
- Habitat dispersé
- Circulation routière ou autoroutière



- Aérodrome, aéroport, héliport
- Gestion conservatoire

### *Commentaire sur les activités humaines*

Navigation (code 06).

### 1.6.3 Géomorphologie

- Dune, plage
- Côte rocheuse, falaise maritime
- Baie, golfe, rade, crique, bras de mer, détroit
- Estuaire, delta
- Vallée

### *Commentaire sur la géomorphologie*

*aucun commentaire*

### 1.6.4 Statut de propriété

- Propriété privée (personne physique)
- Etablissement public
- Domaine de l'état
- Domaine public fluvial
- Domaine public maritime
- Eaux territoriales

### *Commentaire sur le statut de propriété*

*aucun commentaire*

## 2. CRITERES D'INTERET DE LA ZONE

Patrimoniaux	Fonctionnels	Complémentaires
<ul style="list-style-type: none"> <li>- Orthoptères</li> <li>- Habitats</li> <li>- Critères d'intérêts patrimoniaux</li> <li>- Ecologique</li> <li>- Faunistique</li> <li>- Poissons</li> <li>- Amphibiens</li> <li>- Reptiles</li> <li>- Oiseaux</li> <li>- Mammifères</li> <li>- Lépidoptères</li> <li>- Coléoptères</li> <li>- Annélides</li> <li>- Autre Faune (préciser)</li> <li>- Insectes</li> <li>- Floristique</li> <li>- Algues</li> <li>- Bryophytes</li> <li>- Ptéridophytes</li> <li>- Phanérogames</li> </ul>	<ul style="list-style-type: none"> <li>- Fonction d'habitat pour les populations animales ou végétales</li> <li>- Etapes migratoires, zones de stationnement, dortoirs</li> <li>- Zone particulière d'alimentation</li> </ul>	<ul style="list-style-type: none"> <li>- Paysager</li> <li>- Géomorphologique</li> <li>- Géologique</li> <li>- Historique</li> <li>- Scientifique</li> <li>- Pédagogique ou autre (préciser)</li> </ul>

## Commentaire sur les intérêts

aucun commentaire

### 3. CRITERES DE DELIMITATION DE LA ZONE

- Répartition des espèces (faune, flore)
- Répartition et agencement des habitats
- Fonctionnement et relation d'écosystèmes
- Degré d'artificialisation du milieu ou pression d'usage

## Commentaire sur les critères de délimitation de la zone

Vaste écosystème dont les différentes unités écologiques (estran sableux, platier rocheux, prés salés, dunes, falaises, prairies humides...) fonctionnent en étroite relation et renferment nombre d'espèces animales et végétales rares et/ou protégées.

### 4. FACTEURS INFLUENCANT L'EVOLUTION DE LA ZONE

Facteur d'évolution	Effet négatif	Effet significatif	Réalité de l'impact
Extraction de matériaux	Intérieur	Indéterminé	Potentiel
Equipements sportifs et de loisirs	Intérieur	Indéterminé	Réel
Autres infrastructures	Intérieur	Indéterminé	Potentiel
Rejets de substances polluantes dans les eaux	Intérieur	Indéterminé	Réel
Nuisances liées à la surfréquentation, au piétinement	Intérieur	Indéterminé	Réel
Comblement, assèchement, drainage, poldérisation des zones humides	Intérieur	Indéterminé	Réel
Modification des fonds, des courants	Intérieur	Indéterminé	Réel
Création ou modification des berges et des digues, îles et îlots artificiels, remblais et déblais, fossés	Intérieur	Indéterminé	Réel
Entretien des rivières, canaux, fossés, plans d'eau	Intérieur	Indéterminé	Réel
Aménagements liés à la pisciculture ou à l'aquaculture	Intérieur	Indéterminé	Réel
Pêche professionnelle	Intérieur	Indéterminé	Réel
Mises en culture, travaux du sol	Intérieur	Indéterminé	Réel
Pâturage	Intérieur	Indéterminé	Réel
Fauchage, fenaison	Intérieur	Indéterminé	Réel
Chasse	Intérieur	Indéterminé	Réel
Pêche	Intérieur	Indéterminé	Réel
Prélèvements organisés sur la faune ou la flore	Intérieur	Indéterminé	Réel
Erosions	Intérieur	Indéterminé	Réel
Atterrissements, envasement, assèchement	Intérieur	Indéterminé	Réel
Atterrissement	Intérieur	Indéterminé	Réel
Envahissement d'une espèce ou d'un groupe	Intérieur	Indéterminé	Potentiel

## Commentaire sur les facteurs

aucun commentaire

# 5. BILANS DES CONNAISSANCES - EFFORTS DES PROSPECTIONS

## 5.1 Espèces

Nulle	Faible	Moyen	Bon
- Lichens - Arachnides - Myriapodes - Diptères - Ascomycètes - Basidiomycètes - Autres Fonges	- Amphibiens - Autre Faunes - Bryophytes - Mammifères - Poissons - Ptéridophytes - Reptiles - Mollusques - Crustacés	- Algues - Phanérogames - Odonates - Orthoptères - Lépidoptères - Coléoptères - Hyménoptères - Autres ordres d'Hexapodes - Hémiptères	- Oiseaux

## 5.2 Habitats

# 6. HABITATS

## 6.1 Habitats déterminants

EUNIS	CORINE biotopes	Habitats d'intérêt communautaire	Source	Surface (%)	Observation
	37 <i>Prairies humides et mégaphorbiaies</i>				
A2.551 <i>Marais salés pionniers à Salicornia, Suaeda et Salsola</i>	15.1111 <i>Gazons à salicorne des côtes basses</i>	1310 <i>Végétations pionnières à Salicornia et autres espèces annuelles des zones boueuses et sableuses</i>	Informateur : Inventaire des habitats N2000. CARMEN 2017.	,3	2013 - 2013
A2.545 <i>Partie inférieure à moyenne des marais salés à Halimione portulacoides</i>	15.31 <i>Prés salés avec Puccinellia maritima</i>	1330 <i>Prés-salés atlantiques (Glauco-Puccinellietalia maritimae)</i>	Informateur : Inventaire des habitats N2000. CARMEN 2017.	1,9	2013 - 2013
A2.611 <i>Herbiers de Zostera noltei (anciennement Zostera noltii) ou Zostera marina var. angustifolia (anciennement Zostera angustifolia) sur les rivages atlantiques du continent</i>	15.35 <i>Végétation à Elymus pycnanthus</i>	1330 <i>Prés-salés atlantiques (Glauco-Puccinellietalia maritimae)</i>	Informateur : Inventaire des habitats N2000. CARMEN 2017.	1,22	2013 - 2013
A2.545 <i>Partie inférieure à moyenne des marais salés à Halimione portulacoides</i>	15.621 <i>Fourrés argentés à Halimione portulacoides</i>	1330 <i>Prés-salés atlantiques (Glauco-Puccinellietalia maritimae)</i>	Informateur : Inventaire des habitats N2000. CARMEN 2017.	,65	2012 - 2012
A2.53A <i>Marais salés de la partie moyenne à supérieure à Festuca rubra</i>	15.333 <i>Gazons à Festuca rubra ou Agrostis stolonifera</i>	1330 <i>Prés-salés atlantiques (Glauco-Puccinellietalia maritimae)</i>	Informateur : Inventaire des habitats N2000. CARMEN 2017.	1,9	2013 - 2013

EUNIS	CORINE biotopes	Habitats d'intérêt communautaire	Source	Surface (%)	Observation
A2.558 <i>Marais salés pionniers à Sarcocornia perennis subsp. perennis (anciennement Arthrocnemum perenne) parfois avec Halimione, Puccinellia et Suaeda</i>	15.622 <i>Fruticées atlantiques d'Arthrocnemum perennis</i>	1330 <i>Prés-salés atlantiques (Glauco-Puccinellietalia maritimae)</i>	Informateur : Inventaire des habitats N2000. CARMEN 2017.	,08	2013 - 2013
B1.41 <i>Dunes grises fixées septentrionales</i>	16.2211 <i>Groupements dunaires à Tortula</i>	2130 <i>Dunes côtières fixées à végétation herbacée ("dunes grises")</i>	Informateur : Inventaire des habitats N2000. CARMEN 2017.	,08	2011 - 2011
A2.5513 <i>Marais salés pionniers à Salicornia spp.</i>	15.1112 <i>Groupements à Suaeda et salicorne</i>	1310 <i>Végétations pionnières à Salicornia et autres espèces annuelles des zones boueuses et sableuses</i>	Informateur : Inventaire des habitats N2000. CARMEN 2017.	,06	2013 - 2013
	15.2 <i>Prairies à Spartine</i>				
	15.3 <i>Prés salés atlantiques</i>				
	22 <i>Eaux douces stagnantes</i>				
	15.1 <i>Gazons pionniers salés</i>				
	22 <i>Eaux douces stagnantes</i>				
	37 <i>Prairies humides et mégaphorbiaies</i>				
	53.1 <i>Roselières</i>				
	53.2 <i>Communautés à grandes Laïches</i>				
	89.22 <i>Fossés et petits canaux</i>				
	15 <i>Marais salés, prés salés (schorres), steppes salées et fourrés sur gypse</i>				
	13 <i>Estuaires et rivières tidales (soumises à marées)</i>				
	14 <i>Vasières et bancs de sable sans végétations</i>				
	15.3 <i>Prés salés atlantiques</i>				
	53.1 <i>Roselières</i>				
A2.535 <i>Marais salés de la partie moyenne à supérieure à Juncus maritimus</i>	15.336 <i>Formations riches en Carex extensa</i>	1330 <i>Prés-salés atlantiques (Glauco-Puccinellietalia maritimae)</i>	Informateur : Inventaire des habitats N2000. CARMEN 2017.	1,1	2013 - 2013

EUNIS	CORINE biotopes	Habitats d'intérêt communautaire	Source	Surface (%)	Observation
A2.611 Herbiers de <i>Zostera noltei</i> (anciennement <i>Zostera noltii</i> ) ou <i>Zostera marina</i> var. <i>angustifolia</i> (anciennement <i>Zostera angustifolia</i> ) sur les rivages atlantiques du continent	15.35 Végétation à <i>Elymus pycnanthus</i>	1330 Prés-salés atlantiques ( <i>Glauco-Puccinellietalia maritima</i> )	Informateur : Inventaire des habitats N2000. CARMEN 2017.	12,8	2013 - 2013
A2.545 Partie inférieure à moyenne des marais salés à <i>Halimione portulacoides</i>	15.621 Fourrés argentés à <i>Halimione portulacoides</i>	1330 Prés-salés atlantiques ( <i>Glauco-Puccinellietalia maritima</i> )	Informateur : Inventaire des habitats N2000. CARMEN 2017.	1,1	2013 - 2013
A2.5513 Marais salés pionniers à <i>Salicornia</i> spp.	15.1112 Groupements à <i>Suaeda</i> et <i>salicorne</i>	1310 Végétations pionnières à <i>Salicornia</i> et autres espèces annuelles des zones boueuses et sableuses	Informateur : Inventaire des habitats N2000. CARMEN 2017.	,02	2013 - 2013
A2.621 Herbiers d'Eleocharis	15.33 Communautés du schorre supérieur	1330 Prés-salés atlantiques ( <i>Glauco-Puccinellietalia maritima</i> )	Informateur : Inventaire des habitats N2000. CARMEN 2017.	5,9	2013 - 2013
A2.53A Marais salés de la partie moyenne à supérieure à <i>Festuca rubra</i>	15.333 Gazons à <i>Festuca rubra</i> ou <i>Agrostis stolonifera</i>	1330 Prés-salés atlantiques ( <i>Glauco-Puccinellietalia maritima</i> )	Informateur : Inventaire des habitats N2000. CARMEN 2017.	35,6	2013 - 2013
A2.545 Partie inférieure à moyenne des marais salés à <i>Halimione portulacoides</i>	15.31 Prés salés avec <i>Puccinellia maritima</i>	1330 Prés-salés atlantiques ( <i>Glauco-Puccinellietalia maritima</i> )	Informateur : Inventaire des habitats N2000. CARMEN 2017.	32,4	2013 - 2013
	16.212 Dunes blanches				
B1.41 Dunes grises fixées septentrionales	16.2211 Groupements dunaires à <i>Tortula</i>	2130 Dunes côtières fixées à végétation herbacée ("dunes grises")	Informateur : Inventaire des habitats N2000. CARMEN 2017.	8,6	2013 - 2013
A2.611 Herbiers de <i>Zostera noltei</i> (anciennement <i>Zostera noltii</i> ) ou <i>Zostera marina</i> var. <i>angustifolia</i> (anciennement <i>Zostera angustifolia</i> ) sur les rivages atlantiques du continent	15.35 Végétation à <i>Elymus pycnanthus</i>	1330 Prés-salés atlantiques ( <i>Glauco-Puccinellietalia maritima</i> )	Informateur : Inventaire des habitats N2000. CARMEN 2017.	,33	2013 - 2013
E2.22 Prairies de fauche planitiaires subatlantiques	38.21 Prairies de fauche atlantiques	6510 Prairies de fauche de basse altitude ( <i>Alopecurus pratensis</i> , <i>Sanguisorba officinalis</i> )	Informateur : Inventaire des habitats N2000. CARMEN 2017.	,6	2013 - 2013
B1.31 Dunes mobiles embryonnaires	16.2111 Dunes embryonnaires atlantiques	2110 Dunes mobiles embryonnaires	Informateur : Inventaire des habitats N2000. CARMEN 2017.	,03	2013 - 2013
B1.321 Dunes blanches atlantiques	16.2121 Dunes blanches de l'Atlantique	2120 Dunes mobiles du cordon littoral à <i>Ammophila arenaria</i> ("dunes blanches")	Informateur : Inventaire des habitats N2000. CARMEN 2017.	1,34	2013 - 2013
E2.22 Prairies de fauche planitiaires subatlantiques	38.22 Prairies de fauche des plaines médio-européennes	6510 Prairies de fauche de basse altitude ( <i>Alopecurus pratensis</i> , <i>Sanguisorba officinalis</i> )	Informateur : Inventaire des habitats N2000. CARMEN 2017.	1,4	2013 - 2013

EUNIS	CORINE biotopes	Habitats d'intérêt communautaire	Source	Surface (%)	Observation
	11.25 <i>Formations sublittorales de concrétions organogéniques</i>				
	18.1 <i>Falaises maritimes nues</i>				
	18.2 <i>Côtes rocheuses et falaises avec végétation</i>				
	13 <i>Estuaires et rivières tidales (soumises à marées)</i>				
	15.3 <i>Prés salés atlantiques</i>				
	16.212 <i>Dunes blanches</i>				
	16.22 <i>Dunes grises</i>				
	37 <i>Prairies humides et mégaphorbiaies</i>				
	89.22 <i>Fossés et petits canaux</i>				
	24 <i>Eaux courantes</i>				
	35 <i>Pelouses silicicoles sèches</i>				
	11.12 <i>Eaux du talus et du plateau continental (= eaux néritiques)</i>				
	11.22 <i>Zones benthiques sublittorales sur sédiments meubles</i>				
	11.25 <i>Formations sublittorales de concrétions organogéniques</i>				
	12 <i>Bras de mer</i>				
	14 <i>Vasières et bancs de sable sans végétations</i>				
	11.22 <i>Zones benthiques sublittorales sur sédiments meubles</i>				
	11.24 <i>Zones benthiques sublittorales sur fonds rocheux</i>				
	11.25 <i>Formations sublittorales de concrétions organogéniques</i>				
	18.1 <i>Falaises maritimes nues</i>				

EUNIS	CORINE biotopes	Habitats d'intérêt communautaire	Source	Surface (%)	Observation
	18.21 <i>Groupements des falaises atlantiques</i>				
	16.1 <i>Plages de sable</i>				
	18.2 <i>Côtes rocheuses et falaises avec végétation</i>				
	19 <i>Ilots, bancs rocheux et récifs</i>				
A2.611 <i>Herbiers de Zostera noltei (anciennement Zostera noltii) ou Zostera marina var. angustifolia (anciennement Zostera angustifolia) sur les rivages atlantiques du continent</i>	15.35 <i>Végétation à Elymus pycnanthus</i>	1330 <i>Prés-salés atlantiques (Glauco-Puccinellietalia maritima)</i>	Informateur : Inventaire des habitats N2000. CARMEN 2017.	,2	2013 - 2013
A2.53A <i>Marais salés de la partie moyenne à supérieure à Festuca rubra</i>	15.333 <i>Gazons à Festuca rubra ou Agrostis stolonifera</i>	1330 <i>Prés-salés atlantiques (Glauco-Puccinellietalia maritima)</i>	Informateur : Inventaire des habitats N2000. CARMEN 2017.	,6	2013 - 2013
	13 <i>Estuaires et rivières tidales (soumises à marées)</i>				
	23 <i>Eaux stagnantes, saumâtres et salées</i>				
	38.1 <i>Pâtures mésophiles</i>				
	53 <i>Végétation de ceinture des bords des eaux</i>				
	89.2 <i>Lagunes industrielles et canaux d'eau douce</i>				
	37 <i>Prairies humides et mégaphorbiaies</i>				
	15.1 <i>Gazons pionniers salés</i>				
	15.3 <i>Prés salés atlantiques</i>				
C1.232 <i>Formations à petits Potamots</i>	22.422 <i>Groupements de petits Potamots</i>	1150 <i>Lagunes côtières</i>	Bibliographie : ARIAL W., POULAIN E. 2014 Marais du Vergon, Communes de Bacilly, Marcey-les-grèves et Vains (50). Etude et cartographie des habitats. CEN.	2	2014 - 2014
J5.3 <i>Eaux stagnantes très artificielles non salées</i>	89.2 <i>Lagunes industrielles et canaux d'eau douce</i>		Informateur : ROBBE S. Données de terrain non publiées - 2011	1	1991 - 2011

EUNIS	CORINE biotopes	Habitats d'intérêt communautaire	Source	Surface (%)	Observation
J5.41 <i>Canaux d'eau non salée complètement artificiels</i>	89.22 <i>Fossés et petits canaux</i>		Bibliographie : ARIAL W., POULAIN E. 2014 Marais du Vergon, Communes de Bacilly, Marcey-les-grèves et Vains (50). Etude et cartographie des habitats. CEN.	1	2014 - 2014
C3.41 <i>Communautés amphibiennes vivaces eurosibériennes</i>	22.31 <i>Communautés amphibiennes pérennes septentrionales</i>		Bibliographie : ARIAL W., POULAIN E. 2014 Marais du Vergon, Communes de Bacilly, Marcey-les-grèves et Vains (50). Etude et cartographie des habitats. CEN.	2	2014 - 2014
C1.21 <i>Communautés benthiques des plans d'eau mésotrophes</i>	22.12 <i>Eaux mésotrophes</i>		Bibliographie : ARIAL W., POULAIN E. 2014 Marais du Vergon, Communes de Bacilly, Marcey-les-grèves et Vains (50). Etude et cartographie des habitats. CEN.	3	2014 - 2014
C1.31 <i>Communautés benthiques des plans d'eau eutrophes</i>	22.13 <i>Eaux eutrophes</i>		Bibliographie : ARIAL W., POULAIN E. 2014 Marais du Vergon, Communes de Bacilly, Marcey-les-grèves et Vains (50). Etude et cartographie des habitats. CEN.	2	2014 - 2014
C1.341 <i>Communautés flottantes des eaux peu profondes</i>	22.432 <i>Communautés flottantes des eaux peu profondes</i>	1150 <i>Lagunes côtières</i>	Bibliographie : ARIAL W., POULAIN E. 2014 Marais du Vergon, Communes de Bacilly, Marcey-les-grèves et Vains (50). Etude et cartographie des habitats. CEN.	1	2014 - 2014
E3.42 <i>Prairies à Juncus acutiflorus</i>	37.22 <i>Prairies à Jonc acutiflore</i>	6410 <i>Prairies à Molinia sur sols calcaires, tourbeux ou argilo-limoneux (Molinion caeruleae)</i>	Bibliographie : ARIAL W., POULAIN E. 2014 Marais du Vergon, Communes de Bacilly, Marcey-les-grèves et Vains (50). Etude et cartographie des habitats. CEN.	8	2014 - 2014
C3.29 <i>Communautés à grandes Laïches</i>	53.21 <i>Peuplements de grandes Laïches (Magnocaricaies)</i>		Bibliographie : ARIAL W., POULAIN E. 2014 Marais du Vergon, Communes de Bacilly, Marcey-les-grèves et Vains (50). Etude et cartographie des habitats. CEN.	1	2014 - 2014
	14 <i>Vasières et bancs de sable sans végétations</i>				



EUNIS	CORINE biotopes	Habitats d'intérêt communautaire	Source	Surface (%)	Observation
	16.2 <i>Dunes</i>				
	18 <i>Côtes rocheuses et falaises maritimes</i>				

## 6.2 Habitats autres

EUNIS	CORINE biotopes	Habitats d'intérêt communautaire	Source	Surface (%)	Observation
	35.2 <i>Pelouses siliceuses ouvertes médio-européennes</i>				
	37.7 <i>Lisières humides à grandes herbes</i>				
	38 <i>Prairies mésophiles</i>				
	44 <i>Forêts riveraines, forêts et fourrés très humides</i>				
	53 <i>Végétation de ceinture des bords des eaux</i>				
	81 <i>Prairies améliorées</i>				
	82 <i>Cultures</i>				
	83.321 <i>Plantations de Peupliers</i>				
	84 <i>Alignements d'arbres, haies, petits bois, bocage, parcs</i>				
	89.1 <i>Lagunes industrielles et canaux salins</i>				
	89.2 <i>Lagunes industrielles et canaux d'eau douce</i>				
	11.12 <i>Eaux du talus et du plateau continental (= eaux néritiques)</i>				
	19 <i>Ilots, bancs rocheux et récifs</i>				
	22 <i>Eaux douces stagnantes</i>				
	24 <i>Eaux courantes</i>				
	16 <i>Dunes côtières et plages de sable</i>				

EUNIS	CORINE biotopes	Habitats d'intérêt communautaire	Source	Surface (%)	Observation
	18 <i>Côtes rocheuses et falaises maritimes</i>				
	24 <i>Eaux courantes</i>				
	37 <i>Prairies humides et mégaphorbiaies</i>				
	37.7 <i>Lisières humides à grandes herbes</i>				
	44 <i>Forêts riveraines, forêts et fourrés très humides</i>				
	83.321 <i>Plantations de Peupliers</i>				
	89.2 <i>Lagunes industrielles et canaux d'eau douce</i>				
	89.22 <i>Fossés et petits canaux</i>				
	38 <i>Prairies mésophiles</i>				
	82 <i>Cultures</i>				
	84.2 <i>Bordures de haies</i>				
	24 <i>Eaux courantes</i>				
	24 <i>Eaux courantes</i>				
	53.1 <i>Roselières</i>				
	15.2 <i>Prairies à Spartine</i>				
	89.1 <i>Lagunes industrielles et canaux salins</i>				
	16.1 <i>Plages de sable</i>				
	16.211 <i>Dunes embryonnaires</i>				
	24 <i>Eaux courantes</i>				
	37 <i>Prairies humides et mégaphorbiaies</i>				
	38 <i>Prairies mésophiles</i>				
	41.H <i>Autres bois caducifoliés</i>				

EUNIS	CORINE biotopes	Habitats d'intérêt communautaire	Source	Surface (%)	Observation
	53.1 <i>Roselières</i>				
	53.2 <i>Communautés à grandes Laïches</i>				
	53.5 <i>Jonchaies hautes</i>				
	83.321 <i>Plantations de Peupliers</i>				
	84.2 <i>Bordures de haies</i>				
	89.2 <i>Lagunes industrielles et canaux d'eau douce</i>				
C1.3 <i>Lacs, étangs et mares eutrophes permanents</i>	22.13 <i>Eaux eutrophes</i>	3150 <i>Lacs eutrophes naturels avec végétation du Magnopotamion ou de l'Hydrocharition</i>	Informateur : Inventaire des habitats N2000. CARMEN 2017.	,8	2013 - 2013
	15 <i>Marais salés, prés salés (schorres), steppes salées et fourrés sur gypse</i>				
	24 <i>Eaux courantes</i>				
	31.2 <i>Landes sèches</i>				
	31.8 <i>Fourrés</i>				
	82 <i>Cultures</i>				
	84 <i>Alignements d'arbres, haies, petits bois, bocage, parcs</i>				
	15.1 <i>Gazons pionniers salés</i>				
	16.211 <i>Dunes embryonnaires</i>				
	17.2 <i>Végétation annuelle des laisses de mer sur plages de galets</i>				
	53.1 <i>Roselières</i>				
	14 <i>Vasières et bancs de sable sans végétations</i>				
	22 <i>Eaux douces stagnantes</i>				
	38 <i>Prairies mésophiles</i>				
	53 <i>Végétation de ceinture des bords des eaux</i>				

EUNIS	CORINE biotopes	Habitats d'intérêt communautaire	Source	Surface (%)	Observation
	82 Cultures				
	89.24 Bassins de décantation et stations d'épuration				
	84.4 Bocages				
	81 Prairies améliorées				
	82 Cultures				
	89.22 Fossés et petits canaux				
	37 Prairies humides et mégaphorbiaies				
	53 Végétation de ceinture des bords des eaux				
	83.321 Plantations de Peupliers				
	84.2 Bordures de haies				
	89.22 Fossés et petits canaux				
C3.26 Formations à <i>Phalaris arundinacea</i>	53.16 Végétation à <i>Phalaris arundinacea</i>		Bibliographie : ARIAL W., POULAIN E. 2014 Marais du Vergon, Communes de Bacilly, Marcey-les-grèves et Vains (50). Etude et cartographie des habitats. CEN.	4	2014 - 2014
	37 Prairies humides et mégaphorbiaies				
G1.C1 Plantations de <i>Populus</i>	83.321 Plantations de Peupliers		Bibliographie : ARIAL W., POULAIN E. 2014 Marais du Vergon, Communes de Bacilly, Marcey-les-grèves et Vains (50). Etude et cartographie des habitats. CEN.	1	2014 - 2014
C3.247 Communautés à Prêle des eaux	53.147 Communautés de Prêles d'eau		Bibliographie : ARIAL W., POULAIN E. 2014 Marais du Vergon, Communes de Bacilly, Marcey-les-grèves et Vains (50). Etude et cartographie des habitats. CEN.	2	2014 - 2014

EUNIS	CORINE biotopes	Habitats d'intérêt communautaire	Source	Surface (%)	Observation
<i>E3.441</i> <i>Pâtures à grands Joncs</i>	<i>37.241</i> <i>Pâtures à grand jonc</i>		Bibliographie : ARIAL W., POULAIN E. 2014 Marais du Vergon, Communes de Bacilly, Marcey-les-grèves et Vains (50). Etude et cartographie des habitats. CEN.	26	2014 - 2014
<i>E3.4422</i> <i>Gazons inondés à Agrostide blanche</i>	<i>37.242</i> <i>Pelouses à Agrostide stolonifère et Fétuque faux roseau</i>		Bibliographie : ARIAL W., POULAIN E. 2014 Marais du Vergon, Communes de Bacilly, Marcey-les-grèves et Vains (50). Etude et cartographie des habitats. CEN.	8	2014 - 2014
<i>G1.A1</i> <i>Boisements sur sols eutrophes et mésotrophes à Quercus, Fraxinus et Carpinus betulus</i>	<i>41.2</i> <i>Chênaies-charmaies</i>		Bibliographie : ARIAL W., POULAIN E. 2014 Marais du Vergon, Communes de Bacilly, Marcey-les-grèves et Vains (50). Etude et cartographie des habitats. CEN.	1	2014 - 2014
<i>F9.21</i> <i>Saussaies marécageuses à Saule cendré</i>	<i>44.921</i> <i>Saussaies marécageuses à Saule cendré</i>		Bibliographie : ARIAL W., POULAIN E. 2014 Marais du Vergon, Communes de Bacilly, Marcey-les-grèves et Vains (50). Etude et cartographie des habitats. CEN.	2	2014 - 2014
<i>C3.21</i> <i>Phragmitaies à Phragmites australis</i>	<i>53.11</i> <i>Phragmitaies</i>		Bibliographie : ARIAL W., POULAIN E. 2014 Marais du Vergon, Communes de Bacilly, Marcey-les-grèves et Vains (50). Etude et cartographie des habitats. CEN.	5	2014 - 2014
<i>C3.243</i> <i>Communautés à Rubanier dressé</i>	<i>53.143</i> <i>Communautés à Rubanier rameux</i>		Bibliographie : ARIAL W., POULAIN E. 2014 Marais du Vergon, Communes de Bacilly, Marcey-les-grèves et Vains (50). Etude et cartographie des habitats. CEN.	1	2014 - 2014
<i>D5.211</i> <i>Cariçaies à Laîche distique</i>	<i>53.211</i> <i>Cariçaies à laîche distique</i>		Bibliographie : ARIAL W., POULAIN E. 2014 Marais du Vergon, Communes de Bacilly, Marcey-les-grèves et Vains (50). Etude et cartographie des habitats. CEN.	11	2014 - 2014
	<i>11.22</i> <i>Zones benthiques sublittorales sur sédiments meubles</i>				

EUNIS	CORINE biotopes	Habitats d'intérêt communautaire	Source	Surface (%)	Observation
	11.24 <i>Zones benthiques sublittorales sur fonds rocheux</i>				
	11.25 <i>Formations sublittorales de concrétions organogéniques</i>				
	11.31 <i>Herbiers atlantiques à Zostères</i>				
	12 <i>Bras de mer</i>				
	13 <i>Estuaires et rivières tidales (soumises à marées)</i>				
	16.1 <i>Plages de sable</i>				
	17 <i>Plages de galets</i>				
	23 <i>Eaux stagnantes, saumâtres et salées</i>				
	31.2 <i>Landes sèches</i>				
	31.8 <i>Fourrés</i>				

### 6.3 Habitats périphériques

EUNIS	CORINE biotopes	Habitats d'intérêt communautaire	Source	Surface (%)	Observation
	12 <i>Bras de mer</i>				
	37 <i>Prairies humides et mégaphorbiaies</i>				
	81 <i>Prairies améliorées</i>				
	82 <i>Cultures</i>				
	84.4 <i>Bocages</i>				
	12 <i>Bras de mer</i>				
	13 <i>Estuaires et rivières tidales (soumises à marées)</i>				
	14 <i>Vasières et bancs de sable sans végétations</i>				
	16.2 <i>Dunes</i>				

EUNIS	CORINE biotopes	Habitats d'intérêt communautaire	Source	Surface (%)	Observation
	18 <i>Côtes rocheuses et falaises maritimes</i>				
	84.4 <i>Bocages</i>				
	12 <i>Bras de mer</i>				
	84.4 <i>Bocages</i>				
	11 <i>Mers et océans</i>				
	13 <i>Estuaires et rivières tidales (soumises à marées)</i>				
	84.4 <i>Bocages</i>				
	11.12 <i>Eaux du talus et du plateau continental (= eaux néritiques)</i>				
	16.1 <i>Plages de sable</i>				
	12 <i>Bras de mer</i>				
	13 <i>Estuaires et rivières tidales (soumises à marées)</i>				
	15 <i>Marais salés, prés salés (schorres), steppes salées et fourrés sur gypse</i>				
	16.1 <i>Plages de sable</i>				
	17 <i>Plages de galets</i>				
	18 <i>Côtes rocheuses et falaises maritimes</i>				
	11 <i>Mers et océans</i>				
	14 <i>Vasières et bancs de sable sans végétations</i>				
	16.1 <i>Plages de sable</i>				
	11.12 <i>Eaux du talus et du plateau continental (= eaux néritiques)</i>				
	12 <i>Bras de mer</i>				
	14 <i>Vasières et bancs de sable sans végétations</i>				

EUNIS	CORINE biotopes	Habitats d'intérêt communautaire	Source	Surface (%)	Observation
	12 <i>Bras de mer</i>				
	13.2 <i>Estuaires</i>				
	14 <i>Vasières et bancs de sable sans végétations</i>				
	15 <i>Marais salés, prés salés (schorres), steppes salées et fourrés sur gypse</i>				
	24 <i>Eaux courantes</i>				
	12 <i>Bras de mer</i>				
	15 <i>Marais salés, prés salés (schorres), steppes salées et fourrés sur gypse</i>				
	37 <i>Prairies humides et mégaphorbiaies</i>				
	81 <i>Prairies améliorées</i>				
	82 <i>Cultures</i>				
	12 <i>Bras de mer</i>				
	81 <i>Prairies améliorées</i>				
	82 <i>Cultures</i>				
	12 <i>Bras de mer</i>				
	13 <i>Estuaires et rivières tidales (soumises à marées)</i>				
	14 <i>Vasières et bancs de sable sans végétations</i>				
	37 <i>Prairies humides et mégaphorbiaies</i>				
	84.4 <i>Bocages</i>				
	84.4 <i>Bocages</i>				



EUNIS	CORINE biotopes	Habitats d'intérêt communautaire	Source	Surface (%)	Observation
	82.11 <i>Grandes cultures</i>		Bibliographie : ARIAL W., POULAIN E. 2014 Marais du Vergon, Communes de Bacilly, Marcey-les-grèves et Vains (50). Etude et cartographie des habitats. CEN.		2014 - 2014
	38.12 <i>Pâturages interrompus par des fossés</i>		Bibliographie : ARIAL W., POULAIN E. 2014 Marais du Vergon, Communes de Bacilly, Marcey-les-grèves et Vains (50). Etude et cartographie des habitats. CEN.		2014 - 2014
	38.2 <i>Prairies de fauche de basse altitude</i>		Bibliographie : ARIAL W., POULAIN E. 2014 Marais du Vergon, Communes de Bacilly, Marcey-les-grèves et Vains (50). Etude et cartographie des habitats. CEN.		2014 - 2014
	84.4 <i>Bocages</i>				
	86 <i>Villes, villages et sites industriels</i>				
	12 <i>Bras de mer</i>				
	13 <i>Estuaires et rivières tidales (soumises à marées)</i>				
	14 <i>Vasières et bancs de sable sans végétations</i>				
	37 <i>Prairies humides et mégaphorbiaies</i>				
	82 <i>Cultures</i>				
	84.4 <i>Bocages</i>				
	81 <i>Prairies améliorées</i>				
	82.1 <i>Champs d'un seul tenant intensément cultivés</i>				
	84.4 <i>Bocages</i>				
	86.1 <i>Villes</i>				
	12 <i>Bras de mer</i>				

EUNIS	CORINE biotopes	Habitats d'intérêt communautaire	Source	Surface (%)	Observation
	5 <i>Tourbières et marais</i>				
	86.1 <i>Villes</i>				
	12 <i>Bras de mer</i>				
	14 <i>Vasières et bancs de sable sans végétations</i>				
	24 <i>Eaux courantes</i>				
	37 <i>Prairies humides et mégaphorbiaies</i>				
	81 <i>Prairies améliorées</i>				
	82 <i>Cultures</i>				

#### 6.4 Commentaire sur les habitats

*aucun commentaire*

## 7. ESPECES

### 7.1 Espèces déterminantes

Groupe	Code Espèce (CD_NOM)	Nom scientifique de l'espèce	Nomm vernaculaire de l'espèce	Statut(s) biologique(s)	Sources	Degré d'abondance	Effectif inférieur estimé	Effectif supérieur estimé	Année/ Période d'observation
Algues	72459	<i>Alaria esculenta</i> (Linnaeus) Greville, 1830		Reproduction certaine ou probable	Bibliographie : C.R.E.P.A.N.				
	72678	<i>Dictyopteris membranacea</i> (Stackhouse) Batters, 1902		Reproduction certaine ou probable	Bibliographie : C.R.E.P.A.N.				
	373162	<i>Padina pavonica</i> (L.) Thivy, 1960		Reproduction indéterminée	Informateur : COSSON J. - Données de terrain non publiées.				1982
	73358	<i>Taonia atomaria</i> (Woodward) J. Agardh, 1848		Reproduction certaine ou probable	Informateur : COSSON J. - Données de terrain non publiées.				1982
	72605	<i>Codium bursa</i> (Olivier) C. Agardh, 1817		Reproduction certaine ou probable	Bibliographie : C.R.E.P.A.N.				
Amphibiens	267	<i>Bufo calamita</i> Laurenti, 1768	<i>Crapaud calamite</i> (Le)	Reproduction indéterminée	Bibliographie : LIVORY A.				1998
	444431	<i>Lissotriton vulgaris</i> (Linnaeus, 1758)		Reproduction indéterminée	Informateur : Observateur non précisé. Source : CEN Basse Normandie.		1	1	2017 - 2017
	252	<i>Pelodytes punctatus</i> (Daudin, 1803)	<i>Pélodyte ponctué</i> (Le)	Reproduction indéterminée	Bibliographie : CELRL				2006
Annélides	576	<i>Sabellaria alveolata</i> (Linnaeus, 1767)		Reproduction certaine ou probable	Bibliographie : AYRAL A.				1996 - 2003
Bryophytes	5408	<i>Schistidium maritimum</i> (Sm. ex R. Scott) Bruch & Schimp.		Reproduction certaine ou probable	Informateur : LECOINTE A. - Données de terrain non publiées.				1974 - 1977

Groupe	Code Espèce (CD_NOM)	Nom scientifique de l'espèce	Nomm vernaculaire de l'espèce	Statut(s) biologique(s)	Sources	Degré d'abondance	Effectif inférieur estimé	Effectif supérieur estimé	Année/ Période d'observation
	5353	<i>Trichostomum brachydontium</i> Bruch		Reproduction certaine ou probable	Bibliographie : C.R.E.P.A.N.				
Coléoptères	223043	<i>Calomera littoralis</i> (Fabricius, 1787)	<i>Cicindèle des plages</i>	Reproduction indéterminée	Bibliographie : FOUILLET P.				
	8325	<i>Cicindela germanica</i> Linnaeus, 1758		Reproduction indéterminée	Informateur : MOREAU G. et J. - Données de terrain non publiées.				1983 - 1984
	8330	<i>Cicindela maritima</i> Dejean in Latreille & Dejean, 1822		Reproduction indéterminée	Bibliographie : FOUILLET P.				
	251445	<i>Cylindera trisignata neustria</i> Rivalier, 1962		Reproduction indéterminée	Bibliographie : FOUILLET P.				
Lépidoptères	249767	<i>Dysgonia algira</i> (Linnaeus, 1767)	<i>Passagère (La)</i>	Reproduction indéterminée	Bibliographie : DEBOUT G.				1991
	54021	<i>Lampides boeticus</i> (Linnaeus, 1767)	<i>Azuré porte-queue (L'), Argus porte-queue (L'), Porte-Queue bleu strié (Le), Lycène du Baguenaudier (Le), Strié (Le)</i>	Reproduction indéterminée	Bibliographie : DEBOUT G.				1991
	248721	<i>Operophtera fagata</i> (Scharfenberg, 1805)	<i>Cheimatobie du Hêtre (La)</i>	Reproduction indéterminée	Bibliographie : DEBOUT G.				1991
Mammifères	60776	<i>Halichoerus grypus</i> (Fabricius, 1791)	<i>Phoque gris</i>	Hivernage, séjour hors de période de reproduction	Bibliographie : HEMON A.			11	2005 - 2014
	60811	<i>Phoca vitulina</i> Linnaeus, 1758	<i>Phoque veau-marin, Phoque commun</i>	Hivernage, séjour hors de période de reproduction	Bibliographie : HEMON A.		32		2014
				Reproduction certaine ou probable	Bibliographie : HEMON A.			76	2014

Groupe	Code Espèce (CD_NOM)	Nom scientifique de l'espèce	Nomm vernaculaire de l'espèce	Statut(s) biologique(s)	Sources	Degré d'abondance	Effectif inférieur estimé	Effectif supérieur estimé	Année/ Période d'observation	
Oiseaux	4184	<i>Acrocephalus paludicola</i> (Vieillot, 1817)	<i>Phragmite aquatique</i>	Passage, migration	Informateur : Réseau d'observateurs de Faune-Normandie-Clicnat (GONm).		1	22	2008 - 2015	
	4195	<i>Acrocephalus scirpaceus</i> (Hermann, 1804)	<i>Rousserolle effarvatte</i>	Reproduction indéterminée	Informateur : Réseau d'observateurs de Faune-Normandie-Clicnat (GONm).		1	1	2002 - 2018	
	1973	<i>Anas acuta</i> Linnaeus, 1758	<i>Canard pilet</i>	Passage, migration						
				Reproduction indéterminée	Informateur : Réseau d'observateurs de Faune-Normandie-Clicnat (GONm).		1	900	1999 - 2018	
	1970	<i>Anas clypeata</i> Linnaeus, 1758	<i>Canard souchet</i>	Reproduction indéterminée	Informateur : Réseau d'observateurs de Faune-Normandie-Clicnat (GONm).		1	20	2011 - 2018	
	1958	<i>Anas crecca</i> Linnaeus, 1758	<i>Sarcelle d'hiver</i>	Hivernage, séjour hors de période de reproduction						
				Reproduction indéterminée	Informateur : Réseau d'observateurs de Faune-Normandie-Clicnat (GONm).		145	1000	1981 - 2018	
	1950	<i>Anas penelope</i> Linnaeus, 1758	<i>Canard siffleur</i>	Hivernage, séjour hors de période de reproduction	Bibliographie : syndicat mixte de la baie du Mont saint Michel		2500	25000	1981 - 2011	
	1975	<i>Anas querquedula</i> Linnaeus, 1758	<i>Sarcelle d'été</i>	Reproduction certaine ou probable	Informateur : Réseau d'observateurs de Faune-Normandie-Clicnat (GONm).		1	6	1983 - 2018	
	1956	<i>Anas strepera</i> Linnaeus, 1758	<i>Canard chipeau</i>	Reproduction indéterminée	Informateur : Réseau d'observateurs de Faune-Normandie-Clicnat (GONm).		1	2	2010 - 2018	
	3716	<i>Anthus petrosus</i> (Montagu, 1798)	<i>Pipit maritime</i>	Reproduction indéterminée	Informateur : Réseau d'observateurs de Faune-Normandie-Clicnat (GONm).		1	2	2010 - 2018	
2506	<i>Ardea cinerea</i> Linnaeus, 1758	<i>Héron cendré</i>	Reproduction indéterminée	Informateur : Réseau d'observateurs de Faune-Normandie-Clicnat (GONm).		1	5	2010 - 2017		

Groupe	Code Espèce (CD_NOM)	Nom scientifique de l'espèce	Nomm vernaculaire de l'espèce	Statut(s) biologique(s)	Sources	Degré d'abondance	Effectif inférieur estimé	Effectif supérieur estimé	Année/ Période d'observation
	3525	<i>Asio flammeus</i> (Pontoppidan, 1763)	<i>Hibou des marais</i>	Hivernage, séjour hors de période de reproduction	Informateur : Réseau d'observateurs de Faune-Normandie-Clicnat (GONm).		1	15	2008 - 2018
	2757	<i>Branta bernicla</i> (Linnaeus, 1758)	<i>Bernache cravant</i>	Hivernage, séjour hors de période de reproduction	Informateur : Réseau d'observateurs de Faune-Normandie-Clicnat (GONm).		3096	3096	1981 - 2017
	2750	<i>Branta leucopsis</i> (Bechstein, 1803)	<i>Bernache nonnette</i>	Hivernage, séjour hors de période de reproduction	Informateur : Réseau d'observateurs de Faune-Normandie-Clicnat (GONm).		1	18	2017 - 2017
	2489	<i>Bubulcus ibis</i> (Linnaeus, 1758)	<i>Héron garde-boeufs, Pique bœufs</i>	Reproduction indéterminée	Informateur : Réseau d'observateurs de Faune-Normandie-Clicnat (GONm).		1	2	2017 - 2017
	3192	<i>Calidris canutus</i> (Linnaeus, 1758)	<i>Bécasseau maubèche</i>	Hivernage, séjour hors de période de reproduction	Bibliographie : syndicat mixte baie du mont saint michel		385	8070	1995 - 2011
Passage, migration				Informateur : Réseau d'observateurs de Faune-Normandie-Clicnat (GONm).		1	800	2008 - 2017	
Reproduction indéterminée					Fort				
	2901	<i>Calidris ferruginea</i> (Pontoppidan, 1763)	<i>Bécasseau cocorli</i>	Passage, migration	Informateur : Réseau d'observateurs de Faune-Normandie-Clicnat (GONm).		1	1	2018 - 2018
	3206	<i>Calidris minuta</i> (Leisler, 1812)	<i>Bécasseau minute</i>	Passage, migration	Informateur : Réseau d'observateurs de Faune-Normandie-Clicnat (GONm).		1	1	2017 - 2017
	3142	<i>Charadrius alexandrinus</i> Linnaeus, 1758	<i>Gravelot à collier interrompu, Gravelot de Kent</i>	Reproduction certaine ou probable	Informateur : Réseau d'observateurs de Faune-Normandie-Clicnat (GONm).		1	110	1988 - 2018
	3136	<i>Charadrius dubius</i> Scopoli, 1786	<i>Petit Gravelot</i>	Reproduction certaine ou probable	Informateur : Réseau d'observateurs de Faune-Normandie-Clicnat (GONm).		1	3	1996 - 2018
	3140	<i>Charadrius hiaticula</i> Linnaeus, 1758	<i>Grand Gravelot</i>	Hivernage, séjour hors de période de reproduction	Bibliographie : Beaufils M., Binard R., Provost S.& Tep V. GONm.		300	300	1995 - 2009

Groupe	Code Espèce (CD_NOM)	Nom scientifique de l'espèce	Nomm vernaculaire de l'espèce	Statut(s) biologique(s)	Sources	Degré d'abondance	Effectif inférieur estimé	Effectif supérieur estimé	Année/ Période d'observation
				Passage, migration	Bibliographie : Beaufils M., Binard R., Provost S.& Tep V. GONm.		1500	3000	2008 - 2009
				Reproduction indéterminée	Informateur : Réseau d'observateurs de Faune-Normandie-Clicnat (GONm).		1	8	2018 - 2018
	2517	<i>Ciconia ciconia</i> (Linnaeus, 1758)	<i>Cigogne blanche</i>	Hivernage, séjour hors de période de reproduction	Informateur : Réseau d'observateurs de Faune-Normandie-Clicnat (GONm).		1	1	2015 - 2015
				Reproduction certaine ou probable	Informateur : Réseau d'observateurs de Faune-Normandie-Clicnat (GONm).		1	3	2008 - 2018
	2514	<i>Ciconia nigra</i> (Linnaeus, 1758)	<i>Cigogne noire</i>	Reproduction indéterminée	Informateur : Réseau d'observateurs de Faune-Normandie-Clicnat (GONm).		1	1	2017 - 2017
	2878	<i>Circus aeruginosus</i> (Linnaeus, 1758)	<i>Busard des roseaux</i>	Reproduction certaine ou probable	Informateur : Réseau d'observateurs de Faune-Normandie-Clicnat (GONm).		1	2	1998 - 2018
	2881	<i>Circus cyaneus</i> (Linnaeus, 1758)	<i>Busard Saint-Martin</i>	Reproduction indéterminée	Informateur : Réseau d'observateurs de Faune-Normandie-Clicnat (GONm).		1	1	2010 - 2017
	2887	<i>Circus pygargus</i> (Linnaeus, 1758)	<i>Busard cendré</i>	Reproduction indéterminée	Informateur : Réseau d'observateurs de Faune-Normandie-Clicnat (GONm).		1	1	2016 - 2016
	4510	<i>Corvus corax</i> Linnaeus, 1758	<i>Grand corbeau</i>	Reproduction certaine ou probable	Informateur : ROLLAND R. - Données de terrain non publiées.		2	2	1998 - 1998
	2497	<i>Egretta garzetta</i> (Linnaeus, 1766)	<i>Aigrette garzette</i>	Hivernage, séjour hors de période de reproduction	Bibliographie : Beaufils M., Binard R., Provost S.& Tep V. GONm.		50	100	2008 - 2009
				Reproduction certaine ou probable	Informateur : Réseau d'observateurs de Faune-Normandie-Clicnat (GONm).		1	320	2010 - 2018
	4669	<i>Emberiza schoeniclus</i> (Linnaeus, 1758)	<i>Bruant des roseaux</i>	Reproduction certaine ou probable	Informateur : Réseau d'observateurs de Faune-Normandie-Clicnat (GONm).		1	9	1990 - 2017

Groupe	Code Espèce (CD_NOM)	Nom scientifique de l'espèce	Nomm vernaculaire de l'espèce	Statut(s) biologique(s)	Sources	Degré d'abondance	Effectif inférieur estimé	Effectif supérieur estimé	Année/ Période d'observation
	2676	<i>Falco columbarius</i> <i>Linnaeus, 1758</i>	<i>Faucon émerillon</i>	Hivernage, séjour hors de période de reproduction	Informateur : Réseau d'observateurs de Faune-Normandie-Clicnat (GONm).		1	1	2011 - 2018
	2938	<i>Falco peregrinus</i> <i>Tunstall, 1771</i>	<i>Faucon pèlerin</i>	Hivernage, séjour hors de période de reproduction					
				Reproduction indéterminée	Informateur : Réseau d'observateurs de Faune-Normandie-Clicnat (GONm).		1	6	2010 - 2019
	2543	<i>Gallinago gallinago</i> <i>(Linnaeus, 1758)</i>	<i>Bécassine des marais</i>	Reproduction indéterminée	Informateur : Réseau d'observateurs de Faune-Normandie-Clicnat (GONm).		1	1	2007 - 2017
	959	<i>Gavia immer</i> <i>(Brünnich, 1764)</i>	<i>Plongeon imbrin</i>	Hivernage, séjour hors de période de reproduction	Informateur : Réseau d'observateurs de Faune-Normandie-Clicnat (GONm).		1	4	2018 - 2018
	2411	<i>Gavia stellata</i> <i>(Pontoppidan, 1763)</i>	<i>Plongeon catmarin</i>	Hivernage, séjour hors de période de reproduction	Informateur : Réseau d'observateurs de Faune-Normandie-Clicnat (GONm).		1	50	2008 - 2017
	3106	<i>Haematopus ostralegus</i> <i>Linnaeus, 1758</i>	<i>Huîtrier pie</i>	Hivernage, séjour hors de période de reproduction	Bibliographie : syndicat mixte de la baie du Mont saint Michel		7635	21100	1995 - 2011
				Passage, migration	Bibliographie : Beaufils M., Binard R., Provost S.& Tep V. GONm.		2700	5300	2008 - 2009
				Reproduction certaine ou probable	Bibliographie : Beaufils M., Binard R., Provost S.& Tep V. GONm.		8	8	1995 - 2010
	3112	<i>Himantopus himantopus</i> <i>(Linnaeus, 1758)</i>	<i>Echasse blanche</i>	Reproduction certaine ou probable	Informateur : Observateur non précisé. Source : CEN Basse Normandie.		1	22	1989 - 2018
	3297	<i>Larus fuscus</i> <i>Linnaeus, 1758</i>	<i>Goéland brun</i>	Hivernage, séjour hors de période de reproduction	Bibliographie : Beaufils M., Binard R., Provost S.& Tep V. GONm.		30	30	2008 - 2009
				Reproduction certaine ou probable	Bibliographie : Beaufils M., Binard R., Provost S.& Tep V. GONm.		48	48	2008 - 2009



Groupe	Code Espèce (CD_NOM)	Nom scientifique de l'espèce	Nomm vernaculaire de l'espèce	Statut(s) biologique(s)	Sources	Degré d'abondance	Effectif inférieur estimé	Effectif supérieur estimé	Année/ Période d'observation
	3311	<i>Larus marinus</i> <i>Linnaeus, 1758</i>	Goéland marin	Hivernage, séjour hors de période de reproduction	Bibliographie : Beaufils M., Binard R., Provost S.& Tep V. GONm.		151	151	2008 - 2009
				Reproduction certaine ou probable	Informateur : Réseau d'observateurs de Faune-Normandie-Clicnat (GONm).		1	88	2008 - 2017
	2563	<i>Limosa limosa</i> <i>(Linnaeus, 1758)</i>	Barge à queue noire	Hivernage, séjour hors de période de reproduction	Informateur : Réseau d'observateurs de Faune-Normandie-Clicnat (GONm).		1	1500	2008 - 2017
				Passage, migration	Bibliographie : Beaufils M., Binard R., Provost S.& Tep V. GONm.		500	1000	2008 - 2009
				Reproduction indéterminée	Bibliographie : syndicat mixte baie du mont saint michel				2010 - 2010
	4172	<i>Locustella luscinioides</i> <i>(Savi, 1824)</i>	Locustelle luscinoïde	Reproduction indéterminée	Informateur : Réseau d'observateurs de Faune-Normandie-Clicnat (GONm).		1	2	2017 - 2017
	4167	<i>Locustella naevia</i> <i>(Boddaert, 1783)</i>	Locustelle tachetée	Reproduction certaine ou probable	Informateur : Réseau d'observateurs de Faune-Normandie-Clicnat (GONm).		1	1	1998 - 2017
	4023	<i>Luscinia svecica</i> <i>(Linnaeus, 1758)</i>	Gorgebleue à miroir	Passage, migration	Bibliographie : Beaufils M., Binard R., Provost S.& Tep V. GONm.		5	5	2008 - 2009
				Reproduction certaine ou probable	Informateur : Réseau d'observateurs de Faune-Normandie-Clicnat (GONm).		1	16	2009 - 2018
	2538	<i>Lymnocyptes minimus</i> <i>(Brünnich, 1764)</i>	Bécassine sourde	Hivernage, séjour hors de période de reproduction	Informateur : Réseau d'observateurs de Faune-Normandie-Clicnat (GONm).		1	1	2016 - 2016
	2801	<i>Melanitta fusca</i> <i>(Linnaeus, 1758)</i>	Macreuse brune	Hivernage, séjour hors de période de reproduction	Informateur : Réseau d'observateurs de Faune-Normandie-Clicnat (GONm).		1	3	2016 - 2016
				Passage, migration	Informateur : Réseau d'observateurs de Faune-Normandie-Clicnat (GONm).		1	3	2017 - 2017

Groupe	Code Espèce (CD_NOM)	Nom scientifique de l'espèce	Nomm vernaculaire de l'espèce	Statut(s) biologique(s)	Sources	Degré d'abondance	Effectif inférieur estimé	Effectif supérieur estimé	Année/ Période d'observation
	2794	<i>Melanitta nigra</i> (Linnaeus, 1758)	Macreuse noire	Hivernage, séjour hors de période de reproduction	Informateur : Réseau d'observateurs de Faune-Normandie-Clicnat (GONm).		1	4000	2008 - 2017
				Passage, migration	Informateur : Réseau d'observateurs de Faune-Normandie-Clicnat (GONm).		51	16000	1981 - 2017
				Reproduction indéterminée		Fort			
	2437	<i>Morus bassanus</i> (Linnaeus, 1758)	Fou de Bassan	Reproduction indéterminée	Informateur : Réseau d'observateurs de Faune-Normandie-Clicnat (GONm).		1	1	2018 - 2018
	3745	<i>Motacilla flava flavissima</i> (Blyth, 1834)		Reproduction certaine ou probable	Informateur : Réseau d'observateurs de Faune-Normandie-Clicnat (GONm).		1	2	1992 - 2018
	2447	<i>Phalacrocorax aristotelis</i> (Linnaeus, 1761)	Cormoran huppé	Hivernage, séjour hors de période de reproduction	Informateur : Réseau d'observateurs de Faune-Normandie-Clicnat (GONm).		1	100	2008 - 2016
				Reproduction indéterminée	Bibliographie : Beaufils M., Binard R., Provost S.& Tep V. GONm.		650	670	2008 - 2009
	2440	<i>Phalacrocorax carbo</i> (Linnaeus, 1758)	Grand Cormoran	Hivernage, séjour hors de période de reproduction	Bibliographie : Beaufils M., Binard R., Provost S.& Tep V. GONm.		100	200	2008 - 2009
				Passage, migration	Informateur : Réseau d'observateurs de Faune-Normandie-Clicnat (GONm).		1	3	2018 - 2018
				Reproduction certaine ou probable	Informateur : Réseau d'observateurs de Faune-Normandie-Clicnat (GONm).		1	100	2008 - 2018
	2530	<i>Platalea leucorodia</i> Linnaeus, 1758	Spatule blanche	Passage, migration	Bibliographie : Beaufils M., Binard R., Provost S.& Tep V. GONm.		13	13	2008 - 2009
	3165	<i>Pluvialis squatarola</i> (Linnaeus, 1758)	Pluvier argenté	Hivernage, séjour hors de période de reproduction	Bibliographie : syndicat mixte baie du mont saint michel		3360	5053	1995 - 2010
				Passage, migration	Bibliographie : Beaufils M., Binard R., Provost S.& Tep V. GONm.		2400	3000	2008 - 2009

Groupe	Code Espèce (CD_NOM)	Nom scientifique de l'espèce	Nomm vernaculaire de l'espèce	Statut(s) biologique(s)	Sources	Degré d'abondance	Effectif inférieur estimé	Effectif supérieur estimé	Année/ Période d'observation
				Reproduction indéterminée		Fort			
	971	<i>Podiceps auritus</i> (Linnaeus, 1758)	Grèbe esclavon	Hivernage, séjour hors de période de reproduction	Informateur : Réseau d'observateurs de Faune-Normandie-Clicnat (GONm).		1	15	2008 - 2018
	965	<i>Podiceps cristatus</i> (Linnaeus, 1758)	Grèbe huppé	Passage, migration	Informateur : Réseau d'observateurs de Faune-Normandie-Clicnat (GONm).		1	180	2017 - 2017
				Reproduction certaine ou probable	Informateur : DEPERIERS S. & RUNGETTE D. - Données de terrain non publiées.		20	30	1998 - 1998
	974	<i>Podiceps nigricollis</i> Brehm, 1831	Grèbe à cou noir	Hivernage, séjour hors de période de reproduction	Informateur : Réseau d'observateurs de Faune-Normandie-Clicnat (GONm).		1	1	2017 - 2017
	199318	<i>Puffinus mauretanicus</i> Lowe, 1921	Puffin des Baléares	Passage, migration	Informateur : Réseau d'observateurs de Faune-Normandie-Clicnat (GONm).		1	50	2008 - 2017
	1036	<i>Puffinus puffinus mauretanicus</i> P. R. Lowe, 1921	Puffin des Baléares	Hivernage, séjour hors de période de reproduction	Informateur : G.O.Nm - Données de terrain non publiées.		100	3000	1990 - 1998
				Passage, migration	Bibliographie : Beaufils M., Binard R., Provost S.& Tep V. GONm.			50	2008 - 2009
	3036	<i>Rallus aquaticus</i> Linnaeus, 1758	Râle d'eau	Reproduction certaine ou probable	Informateur : Réseau d'observateurs de Faune-Normandie-Clicnat (GONm).		1	2	1998 - 2016
	3116	<i>Recurvirostra avosetta</i> Linnaeus, 1758	Avocette élégante	Hivernage, séjour hors de période de reproduction	Bibliographie : Beaufils M., Binard R., Provost S.& Tep V. GONm.		35	35	2008 - 2009
				Passage, migration	Bibliographie : Beaufils M., Binard R., Provost S.& Tep V. GONm.		30	30	2008 - 2009
				Reproduction indéterminée	Informateur : Réseau d'observateurs de Faune-Normandie-Clicnat (GONm).		1	22	1998 - 2018

Groupe	Code Espèce (CD_NOM)	Nom scientifique de l'espèce	Nomm vernaculaire de l'espèce	Statut(s) biologique(s)	Sources	Degré d'abondance	Effectif inférieur estimé	Effectif supérieur estimé	Année/ Période d'observation
	4049	<i>Saxicola rubetra</i> (Linnaeus, 1758)	<i>Traquet tarier, Tarier des prés</i>	Reproduction certaine ou probable	Informateur : Réseau d'observateurs de Faune-Normandie-Clicnat (GONm).		1	1	2016 - 2016
	2005	<i>Somateria mollissima</i> (Linnaeus, 1758)	<i>Eider à duvet</i>	Hivernage, séjour hors de période de reproduction	Informateur : Réseau d'observateurs de Faune-Normandie-Clicnat (GONm).		1	1	2018 - 2018
	3258	<i>Stercorarius parasiticus</i> (Linnaeus, 1758)	<i>Labbe parasite</i>	Passage, migration	Informateur : Réseau d'observateurs de Faune-Normandie-Clicnat (GONm).		1	2	2018 - 2018
	3364	<i>Sterna dougallii</i> Montagu, 1813	<i>Sterne de Dougall</i>	Reproduction indéterminée	Informateur : Réseau d'observateurs de Faune-Normandie-Clicnat (GONm).		1	1	2017 - 2017
	3343	<i>Sterna hirundo</i> Linnaeus, 1758	<i>Sterne pierregarin</i>	Passage, migration	Informateur : Réseau d'observateurs de Faune-Normandie-Clicnat (GONm).		30	500	1988 - 2018
	3345	<i>Sterna paradisaea</i> Pontoppidan, 1763	<i>Sterne arctique</i>	Passage, migration	Informateur : Réseau d'observateurs de Faune-Normandie-Clicnat (GONm).		1	1	2017 - 2017
	4221	<i>Sylvia undata</i> (Boddaert, 1783)	<i>Fauvette pitchou</i>	Hivernage, séjour hors de période de reproduction	Bibliographie : Beaufils M., Binard R., Provost S.& Tep V. GONm.		2	5	2008 - 2009
Reproduction certaine ou probable				Bibliographie : Beaufils M., Binard R., Provost S.& Tep V. GONm.		24	24	1998 - 2008	
	2767	<i>Tadorna tadorna</i> (Linnaeus, 1758)	<i>Tadorne de Belon</i>	Hivernage, séjour hors de période de reproduction	Bibliographie : Beaufils M., Binard R., Provost S.& Tep V. GONm.		1100	1100	2008 - 2009
Passage, migration				Bibliographie : Beaufils M., Binard R., Provost S.& Tep V. GONm.		10000	15000	2008 - 2009	
Reproduction certaine ou probable				Bibliographie : syndicat mixte baie du mont saint michel		140	160	2010 - 2010	
	2586	<i>Tringa totanus</i> (Linnaeus, 1758)	<i>Chevalier gambette</i>	Hivernage, séjour hors de période de reproduction	Informateur : Réseau d'observateurs de Faune-Normandie-Clicnat (GONm).		2	80	2008 - 2018

Groupe	Code Espèce (CD_NOM)	Nom scientifique de l'espèce	Nomm vernaculaire de l'espèce	Statut(s) biologique(s)	Sources	Degré d'abondance	Effectif inférieur estimé	Effectif supérieur estimé	Année/ Période d'observation
				Passage, migration	Bibliographie : Beaufils M., Binard R., Provost S.& Tep V. GONm.		10	30	2008 - 2009
				Reproduction indéterminée	Informateur : Réseau d'observateurs de Faune-Normandie-Clicnat (GONm).		1	20	2018 - 2018
	3187	<i>Vanellus vanellus</i> (Linnaeus, 1758)	<i>Vanneau huppé</i>	Reproduction certaine ou probable	Informateur : Réseau d'observateurs de Faune-Normandie-Clicnat (GONm).		1	1	1997 - 2016
Orthoptères	66270	<i>Calliptamus barbarus</i> (O.G. Costa, 1836)	<i>Caloptène ochracé, Criquet de Barbarie</i>	Reproduction indéterminée	Bibliographie : BEAUFILS M.				
	66145	<i>Chorthippus binotatus</i> (Charpentier, 1825)		Reproduction indéterminée	Bibliographie : BEAUFILS M.				
	65649	<i>Ephippiger ephippiger</i> (auct. non Fiebig, 1784)	<i>Ephippigère des vignes</i>	Reproduction indéterminée	Bibliographie : BEAUFILS M.				
	66173	<i>Euchorthippus declivus</i> (Brisout de Barneville, 1848)	<i>Criquet des mouillères, Criquet des Bromes</i>	Reproduction indéterminée	Bibliographie : BEAUFILS M.				
	65771	<i>Gampsocleis glabra</i> (Herbst, 1786)	<i>Dectique des brandes</i>	Reproduction indéterminée	Bibliographie : BEAUFILS M.				
	65944	<i>Oecanthus pellucens</i> (Scopoli, 1763)	<i>Grillon d'Italie, Oecanthe transparent, Grillon transparent, Vairèt</i>	Reproduction indéterminée	Bibliographie : LIVORY A.				1996
	65711	<i>Platycleis tessellata</i> (Charpentier, 1825)	<i>Decticelle carroyée, Dectique marqueté</i>	Reproduction indéterminée	Bibliographie : BEAUFILS M.				
	66030	<i>Tetrix ceperoi</i> (Bolivar, 1887)	<i>Tétrix des vasières</i>	Reproduction certaine ou probable	Informateur : Observateur non précisé. Source : CEN Basse Normandie.		1	1	2017 - 2017
Phanérogames	80037	<i>Aconitum napellus</i> L., 1753	<i>Aconit napel, Casque</i>	Reproduction certaine ou probable	Informateur : Personnel du CBN de Brest		1	1	2003 - 2003

Groupe	Code Espèce (CD_NOM)	Nom scientifique de l'espèce	Nomm vernaculaire de l'espèce	Statut(s) biologique(s)	Sources	Degré d'abondance	Effectif inférieur estimé	Effectif supérieur estimé	Année/ Période d'observation
	131033	<i>Ajuga chamaepitys</i> (L.) Schreb., 1773 <i>subsp. chamaepitys</i>	<i>Petite Ivette</i>	Reproduction certaine ou probable	Informateur : Réseau des correspondant.e.s CBN de Brest		1	1	2005 - 2005
	81263	<i>Alisma lanceolatum</i> With., 1796	<i>Plantain d'eau à feuilles lancéolées, Alisma lancéolé</i>	Reproduction certaine ou probable	Informateur : Réseau de correspondant(e)s du CBN de Brest				2016 - 2016
	131212	<i>Allium sphaerocephalon</i> subsp. <i>sphaerocephalon</i> L., 1753		Reproduction certaine ou probable	Informateur : Réseau de correspondant(e)s du CBN de Brest				2018 - 2018
	81610	<i>Alopecurus aequalis</i> Sobol., 1799	<i>Vulpin roux, Vulpin fauve</i>	Reproduction certaine ou probable	Bibliographie : DANAIS M. & LEGENDRE C.				
	81624	<i>Alopecurus bulbosus</i> Gouan, 1762	<i>Vulpin bulbeux</i>	Reproduction certaine ou probable	Informateur : Réseau de correspondant(e)s du CBN de Brest				2003 - 2018
	82369	<i>Anchusa arvensis</i> (L.) M.Bieb., 1808	<i>Lycopside des champs</i>	Reproduction certaine ou probable	Informateur : DELASSUS L. 2006. Suivis CBN.				2006 - 2006
	82833	<i>Anthemis cotula</i> L., 1753	<i>Camomille puante, Anthémis fétide, Anthémis puante</i>	Reproduction certaine ou probable	Informateur : Réseau de correspondant(e)s du CBN de Brest				2016 - 2016
	83195	<i>Apium graveolens</i> L., 1753	<i>Céleri, Cèleri</i>	Reproduction certaine ou probable	Informateur : Réseau de correspondant(e)s du CBN de Brest				1998 - 2018
	619939	<i>Arenaria macrocarpa</i> Kit. ex Ser., 1824	<i>Minuartie à feuilles de Mélèze</i>	Reproduction certaine ou probable	Informateur : DELASSUS L. 2006. Suivis CBN.				2006 - 2006
	84279	<i>Asparagus officinalis</i> L., 1753	<i>Asperge officinale</i>	Reproduction certaine ou probable	Informateur : Réseau de correspondant(e)s du CBN de Brest				2003 - 2018
	85063	<i>Atriplex glabriuscula</i> Edmondston, 1845	<i>Arroche de Babington</i>	Reproduction certaine ou probable	Informateur : Réseau de correspondant(e)s du CBN de Brest				2018 - 2018

Groupe	Code Espèce (CD_NOM)	Nom scientifique de l'espèce	Nomm vernaculaire de l'espèce	Statut(s) biologique(s)	Sources	Degré d'abondance	Effectif inférieur estimé	Effectif supérieur estimé	Année/ Période d'observation
	85084	<i>Atriplex longipes</i> Drejer, 1838	<i>Arroche à long pédoncule</i> , <i>Arroche stipitée</i>	Reproduction certaine ou probable	Informateur : Réseau des correspondant.e.s CBN de Brest		1	1	2006 - 2006
	85208	<i>Avena barbata</i> Pott ex Link, 1799	<i>Avoine barbue</i>	Reproduction certaine ou probable	Informateur : Réseau de correspondant(e)s du CBN de Brest				2006 - 2018
	131973	<i>Avena barbata</i> Pott ex Link, 1799 subsp. <i>barbata</i>	<i>Avoine barbue</i>	Reproduction certaine ou probable	Informateur : Personnel du CBN de Brest		1	1	2004 - 2004
	85438	<i>Avenula pratensis</i> (L.) Dumort., 1868	<i>Avoine des prés</i>	Reproduction certaine ou probable	Informateur : DELASSUS L. 2006. Suivis CBN.				1995 - 2006
	86406	<i>Brassica oleracea</i> L., 1753	<i>Chou sauvage</i> , <i>Chou commun</i>	Reproduction certaine ou probable	Informateur : Réseau de correspondant(e)s du CBN de Brest				1997 - 2015
	132243	<i>Bromus commutatus</i> Schrad., 1806 subsp. <i>commutatus</i>	<i>Brome confondu</i>	Reproduction certaine ou probable	Informateur : Organisme.s partenaire.s du CBN de Brest		1	1	2004 - 2004
	132264	<i>Bromus hordeaceus</i> subsp. <i>thominei</i> (Hardouin) Braun-Blanq., 1929	<i>Brome de Thomine-Desmazures</i>	Reproduction certaine ou probable	Informateur : Réseau de correspondant(e)s du CBN de Brest				2018 - 2018
	87027	<i>Bupleurum baldense</i> Turra, 1764	<i>Buplèvre du Mont Baldo</i> , <i>Buplèvre opaque</i>	Reproduction certaine ou probable	Informateur : Réseau de correspondant(e)s du CBN de Brest				2003 - 2018
	132363	<i>Bupleurum tenuissimum</i> L., 1753 subsp. <i>tenuissimum</i>	<i>Buplèvre très grêle</i> , <i>Buplèvre grêle</i> , <i>Buplèvre menu</i>	Reproduction certaine ou probable	Informateur : Organisme.s partenaire.s du CBN de Brest		1	1	2006 - 2012
	87136	<i>Butomus umbellatus</i> L., 1753	<i>Butome en ombelle</i> , <i>Jonc fleuri</i> , <i>Carélé</i>	Reproduction certaine ou probable	Informateur : Réseau des correspondant.e.s CBN de Brest		1	1	2006 - 2008

Groupe	Code Espèce (CD_NOM)	Nom scientifique de l'espèce	Nomm vernaculaire de l'espèce	Statut(s) biologique(s)	Sources	Degré d'abondance	Effectif inférieur estimé	Effectif supérieur estimé	Année/ Période d'observation
	132413	<i>Calamintha sylvatica</i> subsp. <i>ascendens</i> (Jord.) P.W.Ball, 1972	<i>Calament ascendent</i>	Reproduction certaine ou probable	Informateur : RADIGUE F. - Données de terrain non publiées.				1993
	87466	<i>Callitriche brutia</i> Petagna, 1787	<i>Callitriche pédonculé</i>	Reproduction certaine ou probable	Informateur : Personnel du CBN de Brest		1	1	2004 - 2004
	87471	<i>Callitriche hamulata</i> Kütz. ex W.D.J.Koch, 1837	<i>Callitriche à crochets, Callitriche en hameçon</i>	Reproduction certaine ou probable	Informateur : Personnel du CBN de Brest		1	1	2004 - 2004
	87476	<i>Callitriche obtusangula</i> Le Gall, 1852	<i>Callitriche à angles obtus</i>	Reproduction certaine ou probable	Informateur : Personnel du CBN de Brest		1	1	2004 - 2004
	87561	<i>Calystegia silvatica</i> (Kit.) Griseb., 1844	<i>Liseron des forêts</i>	Reproduction indéterminée	Bibliographie : THOMINE S., PESLIN G., LECOINTE A.				1995 - 1996
	87862	<i>Capsella rubella</i> Reut., 1854	<i>Capselle rougeâtre, Bourse-à-pasteur rougeâtre</i>	Reproduction certaine ou probable	Informateur : Organisme.s partenaire.s du CBN de Brest		1	1	2004 - 2006
	88482	<i>Carex divisa</i> Huds., 1762	<i>Laïche divisée</i>	Reproduction certaine ou probable	Informateur : Organisme.s partenaire.s du CBN de Brest		1	1	2004 - 2004
	88502	<i>Carex extensa</i> Gooden., 1794	<i>Laïche étirée</i>	Reproduction certaine ou probable	Informateur : Réseau de correspondant(e)s du CBN de Brest				1997 - 2018
	88637	<i>Carex liparocarpos</i> Gaudin, 1804	<i>Carex à fruits lustrés, Laïche luisante, Laïche rongée, Laïche à utricules lustrés</i>	Reproduction certaine ou probable	Informateur : Réseau de correspondant(e)s du CBN de Brest				2003 - 2018
	132744	<i>Carex liparocarpos</i> Gaudin, 1804 subsp. <i>liparocarpos</i>	<i>Laïche à utricules lustrés</i>	Reproduction certaine ou probable	Informateur : Organisme.s partenaire.s du CBN de Brest		1	1	2003 - 2006
	88804	<i>Carex punctata</i> Gaudin, 1811	<i>Laïche ponctuée</i>	Reproduction certaine ou probable	Informateur : Personnel du CBN de Brest		1	1	2003 - 2012



Groupe	Code Espèce (CD_NOM)	Nom scientifique de l'espèce	Nomm vernaculaire de l'espèce	Statut(s) biologique(s)	Sources	Degré d'abondance	Effectif inférieur estimé	Effectif supérieur estimé	Année/ Période d'observation
	89232	<i>Carthamus lanatus</i> L., 1753	<i>Centaurée laineuse, Faux Safran</i>	Reproduction certaine ou probable	Informateur : Réseau de correspondant(e)s du CBN de Brest				2018 - 2018
	89525	<i>Centaurea aspera</i> L., 1753	<i>Centaurée rude</i>	Reproduction certaine ou probable	Bibliographie : THOMINE S., PESLIN G., LECOINTE A.				1995 - 1996
	89542	<i>Centaurea calcitrapa</i> L., 1753	<i>Centaurée chausse-trape, Centaurée Chausse-trappe</i>	Reproduction certaine ou probable	Informateur : Organisme.s partenaire.s du CBN de Brest		1	1	2004 - 2006
	89845	<i>Centaureum littorale</i> (Turner) Gilmour, 1937	<i>Petite centaurée du littoral, Erythrée du littoral, Petite centaurée littorale</i>	Reproduction certaine ou probable	Informateur : ROLLAND R. - Données de terrain non publiées.				1994
	133043	<i>Centaureum pulchellum</i> subsp. <i>pulchellum</i> (Sw.) Druce, 1898	<i>Petite centaurée délicate</i>	Reproduction certaine ou probable	Informateur : Réseau de correspondant(e)s du CBN de Brest				2018 - 2018
	717137	<i>Chenopodium hybridum</i> (L.) S.Fuentes, Uotila & Borsch, 2012	<i>Chénopode à feuilles de Stramoine</i>	Reproduction certaine ou probable	Informateur : Réseau de correspondant(e)s du CBN de Brest				2017 - 2017
	90724	<i>Chenopodium ficifolium</i> Sm., 1800	<i>Chénopode à feuilles de figuier, Chénopode tardif</i>	Reproduction certaine ou probable	Informateur : Réseau de correspondant(e)s du CBN de Brest				2017 - 2017
	91848	<i>Claytonia perfoliata</i> Donn ex Willd., 1798	<i>Claytonie perfoliée, Claytonia perfoliée</i>	Reproduction certaine ou probable	Informateur : ROLLAND R. - Données de terrain non publiées.				1983
	92358	<i>Convolvulus soldanella</i> L., 1753	<i>Liseron des dunes</i>	Reproduction certaine ou probable	Informateur : Réseau de correspondant(e)s du CBN de Brest				2003 - 2018
	92566	<i>Corrigiola littoralis</i> L., 1753	<i>Corrigiole des grèves, Courroyette des sables</i>	Reproduction certaine ou probable	Bibliographie : JORY M.L.				1990

Groupe	Code Espèce (CD_NOM)	Nom scientifique de l'espèce	Nomm vernaculaire de l'espèce	Statut(s) biologique(s)	Sources	Degré d'abondance	Effectif inférieur estimé	Effectif supérieur estimé	Année/ Période d'observation
	92782	<i>Crambe maritima</i> L., 1753	<i>Chou marin, Crambe maritime</i>	Reproduction certaine ou probable	Informateur : Réseau de correspondant(e)s du CBN de Brest				2006 - 2015
	92806	<i>Crassula tillaea</i> Lest.-Garl., 1903	<i>Crassule mousse, Mousse fleurie</i>	Reproduction certaine ou probable	Informateur : Réseau de correspondant(e)s du CBN de Brest				2018 - 2018
	93864	<i>Cynosurus echinatus</i> L., 1753	<i>Crételle hérissée, Crételle épineuse</i>	Reproduction certaine ou probable	Informateur : Réseau de correspondant(e)s du CBN de Brest				2006 - 2018
	93936	<i>Cyperus fuscus</i> L., 1753	<i>Souchet brun</i>	Reproduction certaine ou probable	Informateur : Réseau des correspondant.e.s CBN de Brest		1	1	2005 - 2005
	95122	<i>Diploxys muralis</i> (L.) DC., 1821	<i>Diploxys des murs, Roquette des murailles</i>	Reproduction certaine ou probable	Informateur : DELASSUS L. 2006. Suivis CBN.				2006 - 2006
	95933	<i>Eleocharis uniglumis</i> (Link) Schult., 1824	<i>Scirpe à une écaille, Héléocharis à une écaille</i>	Reproduction certaine ou probable	Informateur : Organisme.s partenaire.s du CBN de Brest		1	1	1995 - 2004
	98312	<i>Festuca juncifolia</i> St.-Amans, 1821	<i>Fétuque à feuilles de Jonc</i>	Reproduction certaine ou probable	Informateur : Réseau de correspondant(e)s du CBN de Brest				2003 - 2015
	98349	<i>Festuca longifolia</i> Thuill., 1799	<i>Fétuque à feuilles longues, Fétuque à longues feuilles</i>	Reproduction certaine ou probable	Informateur : Réseau de correspondant(e)s du CBN de Brest				2006 - 2015
	134619	<i>Festuca rubra</i> subsp. <i>junceae</i> (Hack.) K.Richt., 1890	<i>Fétuque à feuilles de Jonc</i>	Reproduction certaine ou probable	Informateur : Réseau de correspondant(e)s du CBN de Brest				2018 - 2018
	134622	<i>Festuca rubra</i> subsp. <i>litoralis</i> (G.Mey.) Auquier, 1968	<i>Fétuque des grèves</i>	Reproduction certaine ou probable	Informateur : Réseau de correspondant(e)s du CBN de Brest				2003 - 2015
	134629	<i>Festuca rubra</i> subsp. <i>pruinosa</i> (Hack.) Piper, 1906	<i>Fétuque à feuilles de Jonc</i>	Reproduction certaine ou probable	Informateur : DELASSUS L. 2006. Suivis CBN.				2006 - 2006

Groupe	Code Espèce (CD_NOM)	Nom scientifique de l'espèce	Nomm vernaculaire de l'espèce	Statut(s) biologique(s)	Sources	Degré d'abondance	Effectif inférieur estimé	Effectif supérieur estimé	Année/ Période d'observation
	99062	<i>Fumaria capreolata</i> L., 1753	<i>Fumeterre grimpanche, Fumeterre capréolée</i>	Reproduction certaine ou probable	Informateur : Réseau de correspondant(e)s du CBN de Brest				2018 - 2018
	99366	<i>Galium album</i> Mill., 1768	<i>Gaillet dressé</i>	Reproduction certaine ou probable	Informateur : Réseau de correspondant(e)s du CBN de Brest				2018 - 2018
	100289	<i>Glaucium flavum</i> Crantz, 1763	<i>Glaucière jaune, Pavot jaune des sables</i>	Reproduction certaine ou probable	Informateur : Réseau de correspondant(e)s du CBN de Brest				1996 - 2018
	100718	<i>Halimione pedunculata</i> (L.) Aellen, 1938	<i>Arroche à fruits pédonculés, Obione à fruits pédonculés</i>	Reproduction certaine ou probable	Informateur : Réseau de correspondant(e)s du CBN de Brest				1997 - 2018
	101220	<i>Helosciadium inundatum</i> (L.) W.D.J.Koch, 1824	<i>Ache inondée, Céléri inondé</i>	Reproduction certaine ou probable	Informateur : Réseau de correspondant(e)s du CBN de Brest				1991 - 2014
	102863	<i>Hippophae rhamnoides</i> L., 1753	<i>Argousier, Saule épineux</i>	Reproduction certaine ou probable	Informateur : Réseau de correspondant(e)s du CBN de Brest				1991 - 2015
	102876	<i>Hirschfeldia incana</i> (L.) Lagr.-Foss., 1847	<i>Hirschfeldie grisâtre, Roquette bâtarde</i>	Reproduction certaine ou probable	Informateur : Réseau de correspondant(e)s du CBN de Brest				2018 - 2018
	102929	<i>Honckenya peploides</i> (L.) Ehrh., 1788	<i>Honckénia fausse-péplide, Pourpier de mer</i>	Reproduction certaine ou probable	Informateur : Réseau de correspondant(e)s du CBN de Brest				2003 - 2015
	102968	<i>Hordeum marinum</i> Huds., 1778	<i>Orge maritime, Orge marine</i>	Reproduction certaine ou probable	Informateur : Réseau de correspondant(e)s du CBN de Brest				1997 - 2018
	136672	<i>Hordeum murinum</i> subsp. <i>leporinum</i> (Link) Arcang., 1882	<i>Orge des lièvres</i>	Reproduction certaine ou probable	Informateur : DELASSUS L. 2006. Suivis CBN.				2006 - 2006
	103019	<i>Hornungia petraea</i> (L.) Rchb., 1838	<i>Hornungie des pierres, Hutchinsie des pierres</i>	Reproduction certaine ou probable	Informateur : Réseau de correspondant(e)s du CBN de Brest				1995 - 2015

Groupe	Code Espèce (CD_NOM)	Nom scientifique de l'espèce	Nomm vernaculaire de l'espèce	Statut(s) biologique(s)	Sources	Degré d'abondance	Effectif inférieur estimé	Effectif supérieur estimé	Année/ Période d'observation
	103027	<i>Hottonia palustris</i> L., 1753	<i>Hottonie des marais, Millefeuille aquatique</i>	Reproduction certaine ou probable	Informateur : Réseau de correspondant(e)s du CBN de Brest				2014 - 2014
	103298	<i>Hypericum maculatum</i> Crantz, 1763	<i>Millepertuis maculé, Millepertuis taché</i>	Reproduction certaine ou probable	Informateur : DELASSUS L. 2006. Suivis CBN.				2006 - 2006
	103316	<i>Hypericum perforatum</i> L., 1753	<i>Millepertuis perforé, Herbe de la Saint-Jean</i>	Reproduction certaine ou probable	Informateur : Réseau de correspondant(e)s du CBN de Brest				2018 - 2018
	103364	<i>Hypochaeris glabra</i> L., 1753	<i>Porcelle glabre, Porcelle des sables</i>	Reproduction certaine ou probable	Informateur : Personnel du CBN de Brest		1	1	2003 - 2004
	103614	<i>Inula crithmoides</i> L., 1753	<i>Inule faux crithme</i>	Reproduction certaine ou probable	Bibliographie : BOUSQUET.T,GUYADER.D,ZAMBETTAKIS.C				2006
	104104	<i>Juncus acutus</i> L., 1753	<i>Jonc aigu, Jonc à tépales pointus</i>	Reproduction certaine ou probable	Informateur : Réseau de correspondant(e)s du CBN de Brest				2018 - 2018
	104155	<i>Juncus compressus</i> Jacq., 1762	<i>Jonc à tiges comprimées</i>	Reproduction certaine ou probable	Informateur : Réseau de correspondant(e)s du CBN de Brest				2018 - 2018
	104787	<i>Lactuca virosa</i> L., 1753	<i>Laitue vireuse, Laitue sauvage</i>	Reproduction certaine ou probable	Informateur : Réseau de correspondant(e)s du CBN de Brest				2003 - 2018
	105201	<i>Lathyrus hirsutus</i> L., 1753	<i>Gesse hérissée, Gesse hirsute</i>	Reproduction certaine ou probable	Informateur : Organisme.s partenaire.s du CBN de Brest		1	1	2005 - 2005
	105427	<i>Lemna gibba</i> L., 1753	<i>Lentille d'eau bossue, Canillée</i>	Reproduction certaine ou probable	Informateur : Réseau de correspondant(e)s du CBN de Brest				2014 - 2014
	105870	<i>Leymus arenarius</i> (L.) Hochst., 1848	<i>Seigle de mer, Grand Oyat, Élyme des sables</i>	Reproduction certaine ou probable	Informateur : Réseau de correspondant(e)s du CBN de Brest				1995 - 2018

Groupe	Code Espèce (CD_NOM)	Nom scientifique de l'espèce	Nomm vernaculaire de l'espèce	Statut(s) biologique(s)	Sources	Degré d'abondance	Effectif inférieur estimé	Effectif supérieur estimé	Année/ Période d'observation
	106044	<i>Limonium auriculifolium</i> (Pourr.) Druce, 1928	Statice à feuilles de Lychnis	Reproduction certaine ou probable	Informateur : Réseau de correspondant(e)s du CBN de Brest				1990 - 2015
	106047	<i>Limonium binervosum</i> (G.E.Sm.) C.E.Salmon, 1907	Statice de Salmon, Statice de l'ouest	Reproduction certaine ou probable	Informateur : Réseau de correspondant(e)s du CBN de Brest				2003 - 2018
	106090	<i>Limonium normanicum</i> Ingr., 1985	Saladelle anglo-normande, Statice anglo-normand	Reproduction certaine ou probable	Informateur : Réseau de correspondant(e)s du CBN de Brest				2015 - 2015
	106112	<i>Limonium vulgare</i> Mill., 1768	Statice commun, Saladelle commune	Reproduction certaine ou probable	Informateur : DELASSUS L. 2006. Suivis CBN.				2006 - 2006
	106451	<i>Logfia minima</i> (Sm.) Dumort., 1827	Cotonnière naine, Gnaphale nain	Reproduction certaine ou probable	Informateur : Personnel du CBN de Brest		1	1	2003 - 2004
	106634	<i>Lotus angustissimus</i> L., 1753	Lotier grêle, Lotier à gousses très étroites	Reproduction certaine ou probable	Informateur : Personnel du CBN de Brest		1	1	2004 - 2004
	106670	<i>Lotus glaber</i> Mill., 1768	Lotier à feuilles ténues	Reproduction certaine ou probable	Informateur : Réseau de correspondant(e)s du CBN de Brest				1997 - 2018
	106747	<i>Ludwigia palustris</i> (L.) Elliott, 1817	Isnardie des marais, Ludwigie des marais	Reproduction certaine ou probable	Informateur : Réseau de correspondant(e)s du CBN de Brest				2018 - 2018
	106807	<i>Luronium natans</i> (L.) Raf., 1840	Flûteau nageant, Alisma nageant	Reproduction certaine ou probable	Informateur : Réseau de correspondant(e)s du CBN de Brest				2014 - 2014
	107397	<i>Marrubium vulgare</i> L., 1753	Marrube commun, Marrube vulgaire	Reproduction certaine ou probable	Informateur : Organisme.s partenaire.s du CBN de Brest		1	1	2004 - 2006
	107658	<i>Medicago minima</i> (L.) L., 1754	Luzerne naine	Reproduction certaine ou probable	Informateur : Réseau de correspondant(e)s du CBN de Brest				2003 - 2018

Groupe	Code Espèce (CD_NOM)	Nom scientifique de l'espèce	Nomm vernaculaire de l'espèce	Statut(s) biologique(s)	Sources	Degré d'abondance	Effectif inférieur estimé	Effectif supérieur estimé	Année/ Période d'observation
	107689	<i>Medicago polymorpha</i> L., 1753	<i>Luzerne polymorphe, Luzerne à fruits nombreux</i>	Reproduction certaine ou probable	Informateur : Réseau des correspondant.e.s CBN de Brest		1	1	2002 - 2006
	108138	<i>Mentha pulegium</i> L., 1753	<i>Menthe pouliot</i>	Reproduction certaine ou probable	Informateur : Réseau de correspondant(e)s du CBN de Brest				2014 - 2014
	108874	<i>Muscari comosum</i> (L.) Mill., 1768	<i>Muscari à toupet, Muscari chevelu</i>	Reproduction certaine ou probable	Informateur : Organisme.s partenaire.s du CBN de Brest		1	1	1995 - 2012
	109151	<i>Myriophyllum verticillatum</i> L., 1753	<i>Myriophylle verticillé</i>	Reproduction certaine ou probable	Informateur : Organisme.s partenaire.s du CBN de Brest		1	1	2004 - 2004
	109898	<i>Oenanthe silaifolia</i> M.Bieb., 1819	<i>Oenanthe à feuilles de Silaüs, Oenanthe intermédiaire</i>	Reproduction certaine ou probable	Informateur : Réseau des correspondant.e.s CBN de Brest		1	1	2008 - 2008
	110244	<i>Onopordum acanthium</i> L., 1753	<i>Onopordon faux-acanthe, Chardon aux ânes</i>	Reproduction certaine ou probable	Informateur : Réseau de correspondant(e)s du CBN de Brest				2006 - 2014
	111561	<i>Orobanche hederæ</i> Vaucher ex Duby, 1828	<i>Orobanche du lierre</i>	Reproduction certaine ou probable	Informateur : Réseau de correspondant(e)s du CBN de Brest				1996 - 2018
	112397	<i>Parapholis incurva</i> (L.) C.E.Hubb., 1946	<i>Lepture courbé</i>	Reproduction certaine ou probable	Informateur : Réseau de correspondant(e)s du CBN de Brest				2018 - 2018
	112400	<i>Parapholis strigosa</i> (Dumort.) C.E.Hubb., 1946	<i>Lepture raide</i>	Reproduction certaine ou probable	Informateur : Réseau de correspondant(e)s du CBN de Brest				1997 - 2018
	112808	<i>Petrorhagia prolifera</i> (L.) P.W.Ball & Heywood, 1964	<i>Oeillet prolifère, Petrorhagie prolifère</i>	Reproduction certaine ou probable	Informateur : Réseau de correspondant(e)s du CBN de Brest				2003 - 2015
	138958	<i>Poa bulbosa</i> L., 1753 subsp. <i>bulbosa</i>	<i>Pâturin bulbeux</i>	Reproduction certaine ou probable	Informateur : Personnel du CBN de Brest		1	1	2003 - 2003

Groupe	Code Espèce (CD_NOM)	Nom scientifique de l'espèce	Nomm vernaculaire de l'espèce	Statut(s) biologique(s)	Sources	Degré d'abondance	Effectif inférieur estimé	Effectif supérieur estimé	Année/ Période d'observation
	139134	<i>Polygonum oxyspermum</i> subsp. <i>raii</i> (Bab.) D.A.Webb & Chater, 1963	<i>Renouée de Ray</i> , <i>Polygonum de Ray</i>	Reproduction certaine ou probable	Bibliographie : BOUSQUET.T,GUYADER.D,ZAMBETTAKIS.C				2006
	115027	<i>Polypogon monspeliensis</i> (L.) Desf., 1798	<i>Polypogon de Montpellier</i>	Reproduction certaine ou probable	Informateur : Réseau de correspondant(e)s du CBN de Brest				2006 - 2015
	115305	<i>Potamogeton pusillus</i> L., 1753	<i>Potamot fluët</i>	Reproduction certaine ou probable	Informateur : Personnel du CBN de Brest		1	1	2004 - 2004
	115326	<i>Potamogeton trichoides</i> Cham. & Schtdl., 1827	<i>Potamot filiforme</i>	Reproduction certaine ou probable	Informateur : Personnel du CBN de Brest		1	1	2004 - 2004
	115566	<i>Potentilla neglecta</i> Baumg., 1816	<i>Potentille négligée</i>	Reproduction certaine ou probable	Informateur : Organisme.s partenaire.s du CBN de Brest		1	1	2003 - 2006
	115672	<i>Potentilla tabernaemontani</i> Asch., 1891	<i>Potentille printanière</i> , <i>Potentille de Tabernaemontanus</i>	Reproduction certaine ou probable	Bibliographie : THOMINE S., PESLIN G., LECOINTE A.				1995 - 2006
	115975	<i>Prospero autumnale</i> (L.) Speta, 1982	<i>Scille d'automne</i>	Reproduction certaine ou probable	Informateur : Réseau de correspondant(e)s du CBN de Brest				1990 - 2018
	115998	<i>Prunella laciniata</i> (L.) L., 1763	<i>Brunelle laciniée</i>	Reproduction certaine ou probable	Informateur : Organisme.s partenaire.s du CBN de Brest		1	1	2003 - 2006
	761901	<i>Puccinellia distans</i> (Jacq.) Parl., 1848	<i>Puccinellie à fleurs distantes</i> , <i>Atropis distant</i>	Reproduction certaine ou probable	Informateur : DELASSUS L. 2006. Suivis CBN.				2006 - 2006
	139476	<i>Puccinellia distans</i> (Jacq.) Parl., 1848 subsp. <i>distans</i>	<i>Atropis à épillets espacés</i>	Reproduction certaine ou probable	Informateur : Organisme.s partenaire.s du CBN de Brest		1	1	2004 - 2004
	116349	<i>Puccinellia fasciculata</i> (Torr.) E.P.Bicknell, 1907	<i>Atropis fasciculé</i>	Reproduction certaine ou probable	Bibliographie : GEHU J.M.				

Groupe	Code Espèce (CD_NOM)	Nom scientifique de l'espèce	Nomm vernaculaire de l'espèce	Statut(s) biologique(s)	Sources	Degré d'abondance	Effectif inférieur estimé	Effectif supérieur estimé	Année/ Période d'observation
	116354	<i>Puccinellia maritima</i> (Huds.) Parl., 1850	<i>Atropis maritime</i>	Reproduction certaine ou probable	Informateur : Réseau de correspondant(e)s du CBN de Brest				2003 - 2018
	116405	<i>Pulicaria vulgaris</i> Gaertn., 1791	<i>Herbe de Saint-Roch, Pulicaire annuelle, Pulicaire commune</i>	Reproduction certaine ou probable	Informateur : Personnel du CBN de Brest		1	1	2005 - 2005
	116928	<i>Ranunculus aquatilis</i> L., 1753	<i>Renoncule aquatique</i>	Reproduction certaine ou probable	Informateur : Organisme.s partenaire.s du CBN de Brest		1	1	2004 - 2004
	117096	<i>Ranunculus lingua</i> L., 1753	<i>Grande douve, Renoncule Langue</i>	Reproduction certaine ou probable	Informateur : Réseau de correspondant(e)s du CBN de Brest				2018 - 2018
	117156	<i>Ranunculus parviflorus</i> L., 1758	<i>Renoncule à petites fleurs</i>	Reproduction certaine ou probable	Bibliographie : THOMINE S., PESLIN G., LECOINTE A.				1995 - 1996
	117891	<i>Romulea columnae</i> Sebast. & Mauri, 1818	<i>Romulée de Colonna, Romulée à petites fleurs</i>	Reproduction certaine ou probable	Informateur : ROLLAND R. - Données de terrain non publiées.				1997
	139987	<i>Romulea columnae</i> subsp. <i>coronata</i> (Merino) Merino, 2000	<i>Romulée d'Armorique, Romulée de Bretagne</i>	Reproduction certaine ou probable	Informateur : Réseau de correspondant(e)s du CBN de Brest				2016 - 2016
	118329	<i>Rosa micrantha</i> Borrer ex Sm., 1812	<i>Rosier à petites fleurs, Églantier à petites fleurs</i>	Reproduction certaine ou probable	Informateur : Réseau des correspondant.e.s CBN de Brest		1	1	2010 - 2010
	118521	<i>Rosa spinosissima</i> L., 1753	<i>Rosier à feuilles de Boucage</i>	Reproduction certaine ou probable	Informateur : Réseau de correspondant(e)s du CBN de Brest				1979 - 2015
	118916	<i>Rubia peregrina</i> L., 1753	<i>Garance voyageuse, Petite garance</i>	Reproduction certaine ou probable	Informateur : Réseau des correspondant.e.s CBN de Brest		1	1	1960 - 2012
	140341	<i>Rumex acetosella</i> subsp. <i>pyrenaicus</i> (Pourr. ex Lapeyr.) Akeroyd, 1991	<i>Petite oseille, Oseille des brebis</i>	Reproduction certaine ou probable	Informateur : Organisme.s partenaire.s du CBN de Brest		1	1	2010 - 2010



Groupe	Code Espèce (CD_NOM)	Nom scientifique de l'espèce	Nomm vernaculaire de l'espèce	Statut(s) biologique(s)	Sources	Degré d'abondance	Effectif inférieur estimé	Effectif supérieur estimé	Année/ Période d'observation
	119533	<i>Rumex maritimus</i> L., 1753	<i>Patience maritime</i>	Reproduction certaine ou probable	Informateur : Organisme.s partenaire.s du CBN de Brest		1	1	2006 - 2006
	119556	<i>Rumex palustris</i> Sm., 1800	<i>Patience des marais</i>	Reproduction certaine ou probable	Informateur : Réseau de correspondant(e)s du CBN de Brest				2016 - 2016
	140383	<i>Rumex pulcher</i> L., 1753 <i>subsp. pulcher</i>	<i>Rumex joli</i>	Reproduction certaine ou probable	Informateur : Réseau des correspondant.e.s CBN de Brest		1	1	2003 - 2003
	119582	<i>Rumex rupestris</i> Le Gall, 1850	<i>Oseille des rochers,</i> <i>Rumex des rochers,</i> <i>Patience des rochers</i>	Reproduction certaine ou probable	Informateur : Réseau de correspondant(e)s du CBN de Brest				2015 - 2015
	119691	<i>Ruppia maritima</i> L., 1753	<i>Ruppie maritime</i>	Reproduction certaine ou probable	Bibliographie : THOMINE S., PESLIN G., LECOINTE A.				1995 - 1996
	119716	<i>Ruta graveolens</i> L., 1753	<i>Rue odorante,</i> <i>Rue fétide</i>	Reproduction certaine ou probable	Informateur : ROLLAND R. - Données de terrain non publiées.				1996
	140414	<i>Sagina apetala</i> subsp. <i>erecta</i> F.Herm., 1912	<i>Sagine dressée</i>	Reproduction certaine ou probable	Informateur : Réseau de correspondant(e)s du CBN de Brest				2006 - 2018
	119805	<i>Sagina maritima</i> G.Don, 1810	<i>Sagine maritime</i>	Reproduction certaine ou probable	Informateur : Réseau de correspondant(e)s du CBN de Brest				1979 - 2015
	119878	<i>Salicornia disarticulata</i> Moss, 1911		Reproduction certaine ou probable	Informateur : Réseau de correspondant(e)s du CBN de Brest				2015 - 2015
	121449	<i>Scandix pecten-veneris</i> L., 1753	<i>Scandix Peigne-de-Vénus</i>	Reproduction certaine ou probable	Bibliographie : BOUSQUET.T,GUYADER.D,ZAMBETTAKIS.C				2006
	140752	<i>Scandix pecten-veneris</i> L., 1753 subsp. <i>pecten-veneris</i>	<i>Scandix Peigne-de-Vénus</i>	Reproduction certaine ou probable	Informateur : Réseau des correspondant.e.s CBN de Brest		1	1	2003 - 2011

Groupe	Code Espèce (CD_NOM)	Nom scientifique de l'espèce	Nomm vernaculaire de l'espèce	Statut(s) biologique(s)	Sources	Degré d'abondance	Effectif inférieur estimé	Effectif supérieur estimé	Année/ Période d'observation
	122046	<i>Scrophularia scorodonia</i> L., 1753	<i>Scrophulaire à feuilles de Germandrée</i>	Reproduction certaine ou probable	Informateur : Réseau de correspondant(e)s du CBN de Brest				1996 - 2018
	122243	<i>Sedum rubens</i> L., 1753	<i>Orpin rougeâtre, Crassule rougeâtre</i>	Reproduction certaine ou probable	Informateur : Réseau de correspondant(e)s du CBN de Brest				2003 - 2015
	122971	<i>Serratula tinctoria</i> L., 1753	<i>Serratule des teinturiers, Sarrette</i>	Reproduction certaine ou probable	Informateur : Personnel du CBN de Brest		1	1	2003 - 2003
	123154	<i>Setaria verticillata</i> (L.) P.Beauv., 1812	<i>Sétaire verticillée, Panic verticillé</i>	Reproduction certaine ou probable	Informateur : DELASSUS L. 2006. Suivis CBN.				2006 - 2006
	123485	<i>Silene gallica</i> L., 1753	<i>Silène de France, Silène d'Angleterre</i>	Reproduction certaine ou probable	Informateur : Réseau de correspondant(e)s du CBN de Brest				2016 - 2016
	124425	<i>Spartina anglica</i> C.E.Hubb., 1978		Reproduction certaine ou probable	Informateur : Réseau de correspondant(e)s du CBN de Brest				2006 - 2018
	124439	<i>Spartina x townsendii</i> H.Groves & J.Groves, 1881	<i>Spartine de Townsend</i>	Reproduction certaine ou probable	Informateur : Réseau de correspondant(e)s du CBN de Brest				2003 - 2017
	124512	<i>Spergula marina</i> (L.) Bartl. & H.L.Wendl., 1825		Reproduction certaine ou probable	Informateur : Réseau de correspondant(e)s du CBN de Brest				1998 - 2018
	124515	<i>Spergula media</i> (L.) Bartl. & H.L.Wendl., 1825	<i>Spergulaire marginée</i>	Reproduction certaine ou probable	Informateur : Réseau de correspondant(e)s du CBN de Brest				2003 - 2018
	717562	<i>Spergula rupicola</i> (Lebel ex Le Jol.) G.López, 2010	<i>Spergulaire des rochers</i>	Reproduction certaine ou probable	Informateur : Réseau de correspondant(e)s du CBN de Brest				2018 - 2018
	125976	<i>Teucrium botrys</i> L., 1753	<i>Germandrée botryde</i>	Reproduction certaine ou probable	Informateur : Réseau de correspondant(e)s du CBN de Brest				2006 - 2018

Groupe	Code Espèce (CD_NOM)	Nom scientifique de l'espèce	Nomm vernaculaire de l'espèce	Statut(s) biologique(s)	Sources	Degré d'abondance	Effectif inférieur estimé	Effectif supérieur estimé	Année/ Période d'observation
	126332	<i>Thlaspi arvense</i> L., 1753	<i>Tabouret des champs, Monnoyère</i>	Reproduction certaine ou probable	Informateur : Réseau de correspondant(e)s du CBN de Brest				2015 - 2015
	126573	<i>Thymus serpyllum</i> L., 1753	<i>Serpolet à feuilles étroites, Thym Serpolet</i>	Reproduction certaine ou probable	Informateur : Réseau de correspondant(e)s du CBN de Brest				2003 - 2016
	126837	<i>Tordylium maximum</i> L., 1753	<i>Tordyle majeur</i>	Reproduction certaine ou probable	Informateur : Réseau de correspondant(e)s du CBN de Brest				2006 - 2018
	126865	<i>Torilis nodosa</i> (L.) Gaertn., 1788	<i>Torilis à fleurs glomérulées, Torilis noueuse</i>	Reproduction certaine ou probable	Informateur : Réseau de correspondant(e)s du CBN de Brest				1960 - 2018
	127223	<i>Trifolium angustifolium</i> L., 1753	<i>Trèfle à folioles étroites, Queue-de-renard</i>	Reproduction certaine ou probable	Informateur : Réseau de correspondant(e)s du CBN de Brest				2006 - 2018
	127326	<i>Trifolium glomeratum</i> L., 1753	<i>Trèfle aggloméré, Petit Trèfle à boules</i>	Reproduction certaine ou probable	Informateur : Personnel du CBN de Brest		1	1	2003 - 2004
	127457	<i>Trifolium resupinatum</i> L., 1753	<i>Trèfle renversé, Trèfle de Perse</i>	Reproduction certaine ou probable	Informateur : Réseau de correspondant(e)s du CBN de Brest				2015 - 2015
	127470	<i>Trifolium scabrum</i> L., 1753	<i>Trèfle rude, Trèfle scabre</i>	Reproduction certaine ou probable	Informateur : Réseau de correspondant(e)s du CBN de Brest				2006 - 2018
	127495	<i>Trifolium striatum</i> L., 1753	<i>Trèfle strié</i>	Reproduction certaine ou probable	Informateur : Réseau de correspondant(e)s du CBN de Brest				2016 - 2016
	127500	<i>Trifolium suffocatum</i> L., 1771	<i>Trèfle étranglé</i>	Reproduction certaine ou probable	Informateur : Personnel du CBN de Brest		1	1	2003 - 2003
	127547	<i>Triglochin palustris</i> L., 1753	<i>Troscart des marais</i>	Reproduction certaine ou probable	Informateur : Personnel du CBN de Brest		1	1	2005 - 2005

Groupe	Code Espèce (CD_NOM)	Nom scientifique de l'espèce	Nomm vernaculaire de l'espèce	Statut(s) biologique(s)	Sources	Degré d'abondance	Effectif inférieur estimé	Effectif supérieur estimé	Année/ Période d'observation
	128298	<i>Urtica urens</i> L., 1753	<i>Ortie brulante, Ortie grièche</i>	Reproduction certaine ou probable	Informateur : Réseau de correspondant(e)s du CBN de Brest				2006 - 2018
	128470	<i>Valerianella eriocarpa</i> Desv., 1809	<i>Mâche à fruits velus, Valérianelle à fruits velus</i>	Reproduction certaine ou probable	Informateur : DELASSUS L. 2006. Suivis CBN.				2006 - 2006
	129007	<i>Veronica spicata</i> L., 1753	<i>Véronique en épi</i>	Reproduction certaine ou probable	Informateur : RADIGUE F. & MOINET E. - Données de terrain non publiées.				1990 - 2006
	142170	<i>Veronica spicata</i> L., 1753 subsp. <i>spicata</i>	<i>Véronique en épi</i>	Reproduction certaine ou probable	Informateur : Réseau des correspondant.e.s CBN de Brest		1	1	2003 - 2003
	129600	<i>Viola kitaibeliana</i> Schult., 1819	<i>Pensée de Kitaibel</i>	Reproduction certaine ou probable	Informateur : Réseau de correspondant(e)s du CBN de Brest				2015 - 2015
	130005	<i>Vulpia fasciculata</i> (Forssk.) Fritsch, 1909	<i>Vulpie à une seule glume, Vulpie à une glume</i>	Reproduction certaine ou probable	Informateur : Réseau des correspondant.e.s CBN de Brest		1	1	2003 - 2006
	130599	<i>Zannichellia palustris</i> L., 1753	<i>Zannichellie des marais, Alguette</i>	Reproduction certaine ou probable	Informateur : Personnel du CBN de Brest		1	1	2004 - 2004
Poissons	423074	<i>Abramis bjoerkna</i> (Linnaeus, 1758)	<i>Brème bordelière</i>	Reproduction indéterminée	Bibliographie : syndicat mixte de la baie du Mont saint Michel				1999
	67074	<i>Abramis brama</i> (Linnaeus, 1758)	<i>Brème commune</i>	Reproduction indéterminée	Bibliographie : syndicat mixte de la baie du Mont saint Michel				1999
	66832	<i>Anguilla anguilla</i> (Linnaeus, 1758)	<i>Anguille d'Europe, Anguille européenne</i>	Reproduction indéterminée	Bibliographie : syndicat mixte de la baie du Mont saint Michel				

Groupe	Code Espèce (CD_NOM)	Nom scientifique de l'espèce	Nomm vernaculaire de l'espèce	Statut(s) biologique(s)	Sources	Degré d'abondance	Effectif inférieur estimé	Effectif supérieur estimé	Année/ Période d'observation
	69010	<i>Gasterosteus aculeatus</i> (Linnaeus, 1758)	Épinoche à trois épines, Arselet, Cordonnier, Crève-valet, Épinart, Épinglet, Estancelin, Étrangle-chat, Écharde, Quatre-épées	Reproduction indéterminée	Bibliographie : syndicat mixte de la baie du Mont saint Michel				1999
	67307	<i>Leuciscus cephalus</i> (Linnaeus, 1758)	Chevesne commun, Chevaine commun	Reproduction indéterminée	Bibliographie : syndicat mixte de la baie du Mont saint Michel				1999
	67422	<i>Rutilus rutilus</i> (Linnaeus, 1758)	Gardon	Reproduction indéterminée	Bibliographie : syndicat mixte de la baie du Mont saint Michel				2011
	67765	<i>Salmo salar</i> (Linnaeus, 1758)	Saumon de l'Atlantique, Saumon atlantique	Reproduction indéterminée	Bibliographie : syndicat mixte de la baie du Mont saint Michel				2011
Ptéridophytes	84501	<i>Asplenium marinum</i> L., 1753	Doradille marine	Reproduction certaine ou probable	Informateur : Personnel du CBN de Brest		1	1	1998 - 2006
	111815	<i>Osmunda regalis</i> L., 1753	Osmonde royale, Fougère fleurie	Reproduction certaine ou probable	Informateur : Réseau de correspondant(e)s du CBN de Brest				1992 - 2017
Reptiles	77686	<i>Lacerta viridis</i> auct. non (Laurenti, 1768)		Reproduction indéterminée	Informateur : ROLLAND R. - Données de terrain non publiées.				1998
	77756	<i>Podarcis muralis</i> (Laurenti, 1768)	Lézard des murailles (Le)	Reproduction indéterminée	Informateur : ROLLAND R. - Données de terrain non publiées.				1998

## 7.2 Espèces autres

Groupe	Code Espèce (CD_NOM)	Nom scientifique de l'espèce	Nomm vernaculaire de l'espèce	Statut(s) biologique(s)	Sources	Degré d'abondance	Effectif inférieur estimé	Effectif supérieur estimé	Année/ Période d'observation
Amphibiens	259	<i>Bufo bufo</i> (Linnaeus, 1758)	Crapaud commun (Le)	Reproduction indéterminée	Bibliographie : BARRIOZ M.				2001

Groupe	Code Espèce (CD_NOM)	Nom scientifique de l'espèce	Nomm vernaculaire de l'espèce	Statut(s) biologique(s)	Sources	Degré d'abondance	Effectif inférieur estimé	Effectif supérieur estimé	Année/ Période d'observation
	281	<i>Hyla arborea</i> (Linnaeus, 1758)	<i>Rainette verte (La)</i>	Reproduction indéterminée	Informateur : LIERON V. - Données de terrain non publiées				1996
	351	<i>Rana temporaria</i> Linnaeus, 1758	<i>Grenouille rousse (La)</i>	Reproduction indéterminée	Bibliographie : BARRIOZ M.				2001
Annélides	518	<i>Arenicola marina</i> (Linnaeus, 1758)		Reproduction certaine ou probable	Bibliographie : AYRAL A.				2003
	512	<i>Capitella capitata</i> (Fabricius, 1780)		Reproduction certaine ou probable	Bibliographie : AYRAL A.				2003
	611	<i>Cirratulus cirratus</i> (O.F. Müller, 1776)		Reproduction certaine ou probable	Bibliographie : AYRAL A.				2003
	423	<i>Eteone longa</i> (Fabricius, 1780)		Reproduction certaine ou probable	Bibliographie : AYRAL A.				1999 - 2003
	420	<i>Eulalia viridis</i> (Linnaeus, 1767)		Reproduction certaine ou probable	Bibliographie : AYRAL A.				2003
	469	<i>Glycera convoluta</i> Keferstein, 1862		Reproduction certaine ou probable	Bibliographie : LANG F.				1999
	447	<i>Leptonereis glauca</i> (Claparède, 1870)		Reproduction certaine ou probable	Bibliographie : AYRAL A.				2003
	462	<i>Nephtys cirrosa</i> Ehlers, 1868		Reproduction certaine ou probable	Bibliographie : AYRAL A.				2003
	463	<i>Nephtys hombergii</i> Savigny in Lamarck, 1818		Reproduction certaine ou probable	Bibliographie : AYRAL A.				1999 - 2003
	449	<i>Nereis diversicolor</i> O.F. Müller, 1776		Reproduction certaine ou probable	Bibliographie : LANG F.				1999

Groupe	Code Espèce (CD_NOM)	Nom scientifique de l'espèce	Nomm vernaculaire de l'espèce	Statut(s) biologique(s)	Sources	Degré d'abondance	Effectif inférieur estimé	Effectif supérieur estimé	Année/ Période d'observation
	555	<i>Nerine cirratulus</i> (Delle Chiaje, 1831)		Reproduction certaine ou probable	Bibliographie : LANG F.				1999
	556	<i>Nerine foliosa</i> (Audouin & Milne Edwards, 1833)		Reproduction certaine ou probable	Bibliographie : AYRAL A.				2003
	455	<i>Perinereis cultrifera</i> (Grube, 1840)		Reproduction certaine ou probable	Bibliographie : AYRAL A.				2003
	405	<i>Pholoe synophthalmica</i> Claperede		Reproduction certaine ou probable	Bibliographie : AYRAL A.				2003
	413	<i>Phyllodoce</i> ( <i>Anaitides</i> ) <i>mucosa</i> Ørsted, 1843		Reproduction certaine ou probable	Bibliographie : AYRAL A.				2003
	567	<i>Polydora ciliata</i> (Johnston, 1838)		Reproduction certaine ou probable	Bibliographie : AYRAL A.				2003
	528884	<i>Pomatoceros lamarcki</i> (Quatrefages, 1866)		Reproduction certaine ou probable	Bibliographie : AYRAL A.				2003
	565	<i>Pygospio elegans</i> Claparède, 1863		Reproduction certaine ou probable	Bibliographie : AYRAL A.				2003
	430	<i>Syllis gracilis</i> Grube, 1840		Reproduction certaine ou probable	Bibliographie : AYRAL A.				2003
Autres insectes	66017	<i>Clonopsis gallica</i> (Charpentier, 1825)	<i>Phasme gaulois</i>	Reproduction indéterminée	Bibliographie : THOMINE S., PESLIN G., LECOINTE A.				
Coléoptères	8876	<i>Aegialia arenaria</i> (Fabricius, 1787)		Reproduction indéterminée	Bibliographie : FOUILLET P.				
	9291	<i>Anisodactylus binotatus</i> (Fabricius, 1787)		Reproduction indéterminée	Informateur : MOREAU G. et J. - Données de terrain non publiées.				1983 - 1984

Groupe	Code Espèce (CD_NOM)	Nom scientifique de l'espèce	Nomm vernaculaire de l'espèce	Statut(s) biologique(s)	Sources	Degré d'abondance	Effectif inférieur estimé	Effectif supérieur estimé	Année/ Période d'observation
	9512	<i>Deronectes latus</i> (Stephens, 1829)		Reproduction indéterminée	Informateur : ELDER J.F. - Données de terrain non publiées.				1997
	12246	<i>Leptura quadrifasciata</i> Linnaeus, 1758		Reproduction indéterminée	Bibliographie : DEBOUT G.				1991
	11008	<i>Netocia morio</i> (Fabricius, 1781)	Cétoine noire (la)	Reproduction indéterminée	Bibliographie : DEBOUT G.				1991
	18679	<i>Bathyporeia pilosa</i> Lindström, 1855		Reproduction indéterminée	Bibliographie : LANG F.				1999
Crustacés	18526	<i>Carcinus maenas</i> (Linnaeus, 1758)	Crabe enragé (Le), Crabe vert (Le), Crabe vert européen (Le), Beillouc, Cancre (Le), Carcin ménade (Le), Chancre (Le), Chancre des marais (Le), Chancre des mers (Le), Crabe commun (Le), Crabe couresse (Le), Crabe courraise (Le), Crabe rouge (Le), Crabe vert atlantique (Le), Crabe verte (La), Crabouillard (Le), Dada (Le), Poulet de mer (Le), Riverrois (Le), Sinagot (Le)	Reproduction indéterminée	Bibliographie : AYRAL A.				2003
	18624	<i>Corophium arenarium</i> Crawford, 1937		Reproduction indéterminée	Bibliographie : AYRAL A.				2003
	18629	<i>Corophium volutator</i> (Pallas, 1766)	Termite [des ostréiculteurs] (Le)	Reproduction indéterminée	Bibliographie : AYRAL A.				2003



Groupe	Code Espèce (CD_NOM)	Nom scientifique de l'espèce	Nomm vernaculaire de l'espèce	Statut(s) biologique(s)	Sources	Degré d'abondance	Effectif inférieur estimé	Effectif supérieur estimé	Année/ Période d'observation
	18422	<i>Crangon crangon</i> (Linnaeus, 1758)	<i>Crevette grise</i> (La), <i>Bouc</i> (Le), <i>Bouc gris</i> (Le), <i>Boucau</i> (Le), <i>Boucaud</i> (Le), <i>Boucot</i> (Le), <i>Buhotte</i> (La), <i>Cardon</i> (Le), <i>Chevrette</i> (La), <i>Crevuche</i> (La), <i>Gamba blanca</i> (La), <i>Grise</i> (La), <i>Guernade</i> (La), <i>Salicoque</i> (La), <i>Sautelicot</i> (Le), <i>Sauterelle</i> (La), <i>Sauticot</i> (Le)	Reproduction indéterminée	Bibliographie : LANG F.				1999
	17765	<i>Elminius modestus</i> Darwin, 1854	<i>Balane croix de Malte</i> (La), <i>Balane de Nouvelle-Zélande</i> (La)	Reproduction indéterminée	Bibliographie : AYRAL A.				2003
	18824	<i>Eurydice pulchra</i> Leach, 1815		Reproduction indéterminée	Bibliographie : LANG F.				1999
	18731	<i>Hyale nilsoni</i> Rathke, 1843		Reproduction indéterminée	Bibliographie : AYRAL A.				2003
	18769	<i>Jaera albifrons albifrons</i> Leach, 1814		Reproduction indéterminée	Bibliographie : AYRAL A.				2003
	18674	<i>Melita palmata</i> (Montagu, 1804)		Reproduction indéterminée	Bibliographie : AYRAL A.				2003
	18863	<i>Neomysis integer</i> (Leach, 1814)		Reproduction indéterminée	Bibliographie : LANG F.				1999
	18486	<i>Porcellana platycheles</i> (Pennant, 1777)	<i>Porcelaine grise</i> (La), <i>Porcellane</i> (La), <i>Porcellane grise</i> (La), <i>Porcellane plate-poilue</i> (La)	Reproduction indéterminée	Bibliographie : AYRAL A.				2003

Groupe	Code Espèce (CD_NOM)	Nom scientifique de l'espèce	Nomm vernaculaire de l'espèce	Statut(s) biologique(s)	Sources	Degré d'abondance	Effectif inférieur estimé	Effectif supérieur estimé	Année/ Période d'observation
	18851	<i>Pseudocuma longicornis</i> (Bate)		Reproduction indéterminée	Bibliographie : AYRAL A.				2003
	531268	<i>Sphaeroma monodi</i> Bocquet, Hoestlandt & Levi, 1954		Reproduction indéterminée	Bibliographie : AYRAL A.				2003
Hémiptères	51858	<i>Aphelocheirus aestivalis</i> (Fabricius, 1794)		Reproduction indéterminée	Informateur : ELDER J.F. - Données de terrain non publiées.				1997
	252368	<i>Carpocoris mediterraneus atlanticus</i> Tamanini, 1959		Reproduction indéterminée	Bibliographie : FOUILLET P.				
Hyménoptères	405864	<i>Sphex rufocinctus</i> Brullé, 1883		Reproduction indéterminée	Bibliographie : FOUILLET P.				
Lépidoptères	249746	<i>Allophyas oxyacanthae</i> (Linnaeus, 1758)	<i>Aubépinère</i> (L')	Reproduction indéterminée	Bibliographie : DEBOUT G.				1991
	247030	<i>Apoda limacodes</i> (Hufnagel, 1766)	<i>Tortue</i> (La)	Reproduction indéterminée	Bibliographie : DEBOUT G.				1991
	54557	<i>Cerura erminea</i> (Esper, 1783)	<i>Hermine</i> (L')	Reproduction indéterminée	Bibliographie : G.O.Nm.				1990
	248541	<i>Chesias legatella</i> (Denis & Schiffmüller, 1775)	<i>Chésias du Genêt</i> (La)	Reproduction indéterminée	Bibliographie : DEBOUT G.				1991
	810220	<i>Ectropis bistortata</i> (Goeze, 1781)	<i>Boarmie crépusculaire</i> (La)	Reproduction indéterminée	Bibliographie : G.O.Nm.				1990
	249525	<i>Euplexia lucipara</i> (Linnaeus, 1758)	<i>Luisante</i> (La)	Reproduction indéterminée	Bibliographie : G.O.Nm.				1990
	778003	<i>Gnophos obscurata</i> (Denis & Schiffmüller, 1775)	<i>Gnophos obscure</i> (La)	Reproduction indéterminée	Bibliographie : DEBOUT G.				1993 - 1994

Groupe	Code Espèce (CD_NOM)	Nom scientifique de l'espèce	Nomm vernaculaire de l'espèce	Statut(s) biologique(s)	Sources	Degré d'abondance	Effectif inférieur estimé	Effectif supérieur estimé	Année/ Période d'observation
	249354	<i>Gortyna flavago</i> (Denis & Schiffermüller, 1775)	Drap d'Or (Le), Noctuelle des Artichauts (La)	Reproduction indéterminée	Bibliographie : G.O.Nm.				1990
	54607	<i>Hybocampa milhauseri</i> (Fabricius, 1775)	Dragon (Le)	Reproduction indéterminée	Bibliographie : DEBOUT G.				1991
	249351	<i>Hydraecia micacea</i> (Esper, 1789)	Noctuelle de la Pomme de Terre (La)	Reproduction indéterminée	Bibliographie : G.O.Nm.				1990
	54468	<i>Papilio machaon</i> Linnaeus, 1758	Machaon (Le), Grand Porte-Queue (Le)	Reproduction indéterminée	Bibliographie : DEBOUT G.				1991
	249511	<i>Polyphaenis sericata</i> (Esper, 1787)	Noctuelle du Camérisier (La)	Reproduction indéterminée	Bibliographie : DEBOUT G.				1991
	54319	<i>Thecla betulae</i> (Linnaeus, 1758)	Thécla du Bouleau (La), Thècle du Bouleau (La), Porte-Queue à bandes fauves (Le)	Reproduction indéterminée	Informateur : QUINETTE J.P. - Données de terrain non publiées.				1990 - 1998
Mammifères	60686	<i>Mustela erminea</i> Linnaeus, 1758	Hermine	Reproduction indéterminée	Bibliographie : DEBOUT G.				1991
	60127	<i>Neomys fodiens</i> (Pennant, 1771)	Crossope aquatique, Musaraigne aquatique, Musaraigne d'eau, Musaraigne porte-rame	Reproduction indéterminée	Bibliographie : CELRL				
Mollusques	64524	<i>Cerastoderma edule</i> (Linnaeus, 1758)		Reproduction certaine ou probable	Bibliographie : AYRAL A.				1999 - 2003
	64426	<i>Crassostrea gigas</i> (Thunberg, 1793)	Huître creuse, Huître japonaise, Huître du Pacifique, Huître portugaise	Reproduction certaine ou probable	Bibliographie : AYRAL A.				2003

Groupe	Code Espèce (CD_NOM)	Nom scientifique de l'espèce	Nomm vernaculaire de l'espèce	Statut(s) biologique(s)	Sources	Degré d'abondance	Effectif inférieur estimé	Effectif supérieur estimé	Année/ Période d'observation
	61791	<i>Haliotis tuberculata</i> (Linnaeus, 1758)		Reproduction certaine ou probable	Informateur : LUBET P. - Données de terrain non publiées.	Faible			1967 - 1996
	62021	<i>Littorina littorea</i> (Linnaeus, 1758)		Reproduction certaine ou probable	Bibliographie : AYRAL A.				2003
	64576	<i>Macoma balthica</i> (Linnaeus, 1758)		Reproduction certaine ou probable	Bibliographie : AYRAL A.				1999 - 2003
	64532	<i>Mactra glauca</i> Born, 1778		Reproduction certaine ou probable	Bibliographie : C.R.E.P.A.N.				
	64494	<i>Mysella bidentata</i> (Montagu, 1803)		Reproduction certaine ou probable	Bibliographie : AYRAL A.				2003
	64342	<i>Mytilus edulis</i> Linnaeus, 1758		Reproduction certaine ou probable	Bibliographie : AYRAL A.				2003
	62580	<i>Nucella lapillus</i> (Linnaeus, 1758)	Pourpre petite pierre, Pourpre de l'Atlantique, Bigorneau blanc, Brelin, Perceur, Bigorneau perceur, Pilau	Reproduction certaine ou probable	Bibliographie : AYRAL A.				2003
	62594	<i>Ocenebra erinacea</i> (Linnaeus, 1758)		Reproduction certaine ou probable	Bibliographie : AYRAL A.				2003
	64617	<i>Scrobicularia plana</i> (da Costa, 1778)		Reproduction certaine ou probable	Bibliographie : AYRAL A.				2003
	62484	<i>Trivia arctica</i> (Pulteney, 1799)		Reproduction certaine ou probable	Informateur : LUBET P. - Données de terrain non publiées.	Moyen			1967 - 1996

Groupe	Code Espèce (CD_NOM)	Nom scientifique de l'espèce	Nomm vernaculaire de l'espèce	Statut(s) biologique(s)	Sources	Degré d'abondance	Effectif inférieur estimé	Effectif supérieur estimé	Année/ Période d'observation	
	64678	<i>Venerupis pullastra</i> (Montagu, 1803)		Reproduction certaine ou probable	Bibliographie : AYRAL A.				2003	
	64684	<i>Venerupis saxatilis</i> (Fleuriu de Bellevue, 1802)		Reproduction certaine ou probable	Bibliographie : AYRAL A.				2003	
Odonates	65085	<i>Calopteryx virgo meridionalis</i> Selys, 1873	<i>Caloptéryx vierge méridional, Caloptéryx méridional</i>	Reproduction certaine ou probable	Bibliographie : MESNAGE C., MONTFORT D., HERBRECHT F.					
	65300	<i>Crocothemis erythraea</i> (Brullé, 1832)	<i>Crocothémis écarlate (Le)</i>	Reproduction indéterminée	Bibliographie : FOUILLET P.					
Oiseaux	2895	<i>Accipiter nisus</i> (Linnaeus, 1758)	<i>Épervier d'Europe</i>	Reproduction indéterminée	Bibliographie : syndicat mixte baie du mont saint michel				2009 - 2010	
	4192	<i>Acrocephalus palustris</i> (Bechstein, 1798)	<i>Rousserolle verderolle</i>	Reproduction certaine ou probable	Bibliographie : G.O.Nm.		2	2	1990 - 1990	
	4187	<i>Acrocephalus schoenobaenus</i> (Linnaeus, 1758)	<i>Phragmite des joncs</i>	Reproduction indéterminée	Informateur : ROLLAND R. - Données de terrain non publiées.			4	1998 - 1998	
	2616	<i>Actitis hypoleucos</i> (Linnaeus, 1758)	<i>Chevalier guignette</i>	Passage, migration						
				Reproduction indéterminée	Bibliographie : Beaufils M., Binard R., Provost S. & Tep V. GONm.		1	30	2008 - 2009	
	4342	<i>Aegithalos caudatus</i> (Linnaeus, 1758)	<i>Mésange à longue queue, Orite à longue queue</i>	Reproduction indéterminée	Bibliographie : BINARD R.				2001 - 2002	
	3676	<i>Alauda arvensis</i> Linnaeus, 1758	<i>Alouette des champs</i>	Reproduction indéterminée	Bibliographie : syndicat mixte baie du mont saint michel				2009 - 2010	
	3571	<i>Alcedo atthis</i> (Linnaeus, 1758)	<i>Martin-pêcheur d'Europe</i>	Reproduction certaine ou probable	Informateur : DEPERIERS S. & RUNGETTE D. - Données de terrain non publiées.				1998 - 1998	
1966	<i>Anas platyrhynchos</i> Linnaeus, 1758	<i>Canard colvert</i>	Reproduction indéterminée	Bibliographie : syndicat mixte baie du mont saint michel			2800	1981 - 2010		

Groupe	Code Espèce (CD_NOM)	Nom scientifique de l'espèce	Nomm vernaculaire de l'espèce	Statut(s) biologique(s)	Sources	Degré d'abondance	Effectif inférieur estimé	Effectif supérieur estimé	Année/ Période d'observation
	2734	<i>Anser albifrons</i> (Scopoli, 1769)	Oie rieuse	Hivernage, séjour hors de période de reproduction					
				Reproduction indéterminée	Informateur : SCHRICKE V. - Données de terrain non publiées.		2000	2000	1967 - 1996
	2741	<i>Anser anser</i> (Linnaeus, 1758)	Oie cendrée	Passage, migration					
				Reproduction indéterminée	Bibliographie : SCHRICKE V.				1981 - 1982
	3726	<i>Anthus pratensis</i> (Linnaeus, 1758)	Pipit farlouse	Reproduction indéterminée	Bibliographie : syndicat mixte baie du mont saint michel				2009 - 2010
	3551	<i>Apus apus</i> (Linnaeus, 1758)	Martinet noir	Reproduction indéterminée	Bibliographie : BINARD R.				2001 - 2002
	3522	<i>Asio otus</i> (Linnaeus, 1758)	Hibou moyen-duc	Reproduction certaine ou probable	Informateur : COLLETTE J. - Données de terrain non publiées.				1997 - 1997
	2473	<i>Botaurus stellaris</i> (Linnaeus, 1758)	Butor étoilé	Hivernage, séjour hors de période de reproduction					
				Reproduction indéterminée	Informateur : GARNIER B. - Données de terrain non publiées.		4	4	1998 - 1998
	2762	<i>Branta bernicla hrota</i> (O.F. Müller, 1776)	Bernache à ventre pâle	Hivernage, séjour hors de période de reproduction					
				Reproduction indéterminée	Informateur : GRALL Y. - Données de terrain non publiées.		10	60	1988 - 1990
	2623	<i>Buteo buteo</i> (Linnaeus, 1758)	Buse variable	Reproduction indéterminée	Bibliographie : BINARD R.				2001 - 2002
	4644	<i>Calcarius lapponicus</i> (Linnaeus, 1758)	Bruant lapon	Reproduction indéterminée	Bibliographie : syndicat mixte baie du mont saint michel				2010 - 2010
	3195	<i>Calidris alba</i> (Pallas, 1764)	Bécasseau sanderling	Hivernage, séjour hors de période de reproduction	Bibliographie : Beaufils M., Binard R., Provost S. & Tep V. GONm.			400	1995 - 2009

Groupe	Code Espèce (CD_NOM)	Nom scientifique de l'espèce	Nomm vernaculaire de l'espèce	Statut(s) biologique(s)	Sources	Degré d'abondance	Effectif inférieur estimé	Effectif supérieur estimé	Année/ Période d'observation
				Passage, migration	Bibliographie : Beaufils M., Binard R., Provost S.& Tep V. GONm.		300	1600	2008 - 2009
				Reproduction indéterminée		Fort			
	2911	<i>Calidris alpina</i> (Linnaeus, 1758)	<i>Bécasseau variable</i>	Hivernage, séjour hors de période de reproduction	Bibliographie : Beaufils M., Binard R., Provost S.& Tep V. GONm.			14415	1995 - 2009
				Passage, migration	Bibliographie : Beaufils M., Binard R., Provost S.& Tep V. GONm.			15000	2008 - 2009
	4588	<i>Carduelis cannabina</i> (Linnaeus, 1758)	<i>Linotte mélodieuse</i>	Reproduction indéterminée	Bibliographie : syndicat mixte baie du mont saint michel				2009 - 2010
	4583	<i>Carduelis carduelis</i> (Linnaeus, 1758)	<i>Chardonneret élégant</i>	Reproduction indéterminée	Bibliographie : BINARD R.				2001 - 2002
	4580	<i>Carduelis chloris</i> (Linnaeus, 1758)	<i>Verdier d'Europe</i>	Reproduction indéterminée	Bibliographie : BINARD R.				2001 - 2002
	3791	<i>Certhia brachydactyla</i> C.L. Brehm, 1820	<i>Grimpereau des jardins</i>	Reproduction indéterminée	Bibliographie : BINARD R.				2001 - 2002
	4151	<i>Cettia cetti</i> (Temminck, 1820)	<i>Bouscarle de Cetti</i>	Reproduction certaine ou probable	Informateur : DEPERIERS S. & RUNGETTE D. - Données de terrain non publiées.				1998 - 1998
	4155	<i>Cisticola juncidis</i> (Rafinesque, 1810)	<i>Cisticole des joncs</i>	Reproduction certaine ou probable	Bibliographie : LIVORY A.				1997 - 1998
	3422	<i>Columba oenas</i> Linnaeus, 1758	<i>Pigeon colombin</i>	Reproduction certaine ou probable	Bibliographie : DEBOUT G.				1996 - 1996
	3424	<i>Columba palumbus</i> Linnaeus, 1758	<i>Pigeon ramier</i>	Reproduction indéterminée	Bibliographie : BINARD R.				2001 - 2002
	4503	<i>Corvus corone</i> Linnaeus, 1758	<i>Corneille noire</i>	Reproduction indéterminée	Bibliographie : syndicat mixte baie du mont saint michel				2009 - 2010
	4501	<i>Corvus frugilegus</i> Linnaeus, 1758	<i>Corbeau freux</i>	Reproduction indéterminée	Bibliographie : BINARD R.				2001 - 2002

Groupe	Code Espèce (CD_NOM)	Nom scientifique de l'espèce	Nomm vernaculaire de l'espèce	Statut(s) biologique(s)	Sources	Degré d'abondance	Effectif inférieur estimé	Effectif supérieur estimé	Année/ Période d'observation
	4494	<i>Corvus monedula</i> Linnaeus, 1758	<i>Choucas des tours</i>	Reproduction indéterminée	Bibliographie : BINARD R.				2001 - 2002
	2996	<i>Coturnix coturnix</i> (Linnaeus, 1758)	<i>Caille des blés</i>	Reproduction certaine ou probable	Bibliographie : LEGENDRE C., DANAIS M.				1988 - 1988
	3465	<i>Cuculus canorus</i> Linnaeus, 1758	<i>Coucou gris</i>	Reproduction indéterminée	Bibliographie : BINARD R.				2001 - 2002
	3703	<i>Delichon urbica</i> (Linnaeus, 1758)	<i>Hirondelle de fenêtre</i>	Reproduction indéterminée	Bibliographie : BINARD R.				2001 - 2002
	3608	<i>Dryocopus martius</i> (Linnaeus, 1758)	<i>Pic noir</i>	Reproduction certaine ou probable	Informateur : GARNIER B. - Données de terrain non publiées.				1998 - 1998
	4686	<i>Emberiza calandra</i> Linnaeus, 1758	<i>Bruant proyer</i>	Reproduction indéterminée	Bibliographie : syndicat mixte baie du mont saint michel				2010
	4657	<i>Emberiza citrinella</i> Linnaeus, 1758	<i>Bruant jaune</i>	Reproduction indéterminée	Bibliographie : BINARD R.				2001 - 2002
	3681	<i>Eremophila alpestris</i> (Linnaeus, 1758)	<i>Alouette haussecol</i>	Hivernage, séjour hors de période de reproduction					
Reproduction indéterminée				Informateur : DESGUE P. - Données de terrain non publiées.		3	6	1997 - 1997	
	4001	<i>Erithacus rubecula</i> (Linnaeus, 1758)	<i>Rougegorge familier</i>	Reproduction indéterminée	Bibliographie : BINARD R.				2001 - 2002
	3153	<i>Eudromias morinellus</i> (Linnaeus, 1758)	<i>Pluvier guignard</i>	Passage, migration					
Reproduction indéterminée				Informateur : DESGUE P. - Données de terrain non publiées.		3	6	1997 - 1997	
	2679	<i>Falco subbuteo</i> Linnaeus, 1758	<i>Faucon hobereau</i>	Reproduction indéterminée	Bibliographie : syndicat mixte baie du mont saint michel				2009 - 2010
	2669	<i>Falco tinnunculus</i> Linnaeus, 1758	<i>Faucon crécerelle</i>	Reproduction indéterminée	Bibliographie : BINARD R.				2001 - 2002
	4564	<i>Fringilla coelebs</i> Linnaeus, 1758	<i>Pinson des arbres</i>	Reproduction indéterminée	Bibliographie : BINARD R.				2001 - 2002



Groupe	Code Espèce (CD_NOM)	Nom scientifique de l'espèce	Nomm vernaculaire de l'espèce	Statut(s) biologique(s)	Sources	Degré d'abondance	Effectif inférieur estimé	Effectif supérieur estimé	Année/ Période d'observation
	3070	<i>Fulica atra</i> Linnaeus, 1758	<i>Foulque macroule</i>	Reproduction indéterminée	Bibliographie : HANOL J				2007 - 2007
	3059	<i>Gallinula chloropus</i> (Linnaeus, 1758)	<i>Poule-d'eau,</i> <i>Gallinule</i> <i>poule-d'eau</i>	Reproduction indéterminée	Bibliographie : HANOL J				2007 - 2007
	4466	<i>Garrulus glandarius</i> (Linnaeus, 1758)	<i>Geai des chênes</i>	Reproduction indéterminée	Bibliographie : BINARD R.				2001 - 2002
	4215	<i>Hippolais polyglotta</i> (Vieillot, 1817)	<i>Hypolaïs polyglotte,</i> <i>Petit contrefaisant</i>	Reproduction indéterminée	Bibliographie : BINARD R.				2001 - 2002
	3696	<i>Hirundo rustica</i> Linnaeus, 1758	<i>Hirondelle rustique,</i> <i>Hirondelle</i> <i>de cheminée</i>	Reproduction indéterminée	Bibliographie : BINARD R.				2001 - 2002
	3302	<i>Larus argentatus</i> Pontoppidan, 1763	<i>Goéland argenté</i>	Reproduction indéterminée	Bibliographie : syndicat mixte baie du mont saint michel				2009 - 2010
	3293	<i>Larus canus</i> Linnaeus, 1758	<i>Goéland cendré</i>	Reproduction indéterminée	Bibliographie : syndicat mixte baie du mont saint michel				2009 - 2010
	199374	<i>Larus michahellis</i> Naumann, 1840	<i>Goéland leucophée</i>	Reproduction indéterminée	Bibliographie : syndicat mixte baie du mont saint michel				2010 - 2010
	3283	<i>Larus ridibundus</i> Linnaeus, 1766	<i>Mouette rieuse</i>	Hivernage, séjour hors de période de reproduction	Bibliographie : Beaufils M., Binard R., Provost S.& Tep V. GONm.			64000	2008 - 2009
	2568	<i>Limosa lapponica</i> (Linnaeus, 1758)	<i>Barge rousse</i>	Hivernage, séjour hors de période de reproduction	Bibliographie : Beaufils M., Binard R., Provost S.& Tep V. GONm.		650	1000	1995 - 2009
Passage, migration				Bibliographie : Beaufils M., Binard R., Provost S.& Tep V. GONm.		30	300	2008 - 2009	
	4684	<i>Miliaria calandra</i> (Linnaeus, 1758)	<i>Bruant proyer</i>	Reproduction indéterminée	Bibliographie : G.O.Nm.				1990 - 2010
	3941	<i>Motacilla alba</i> Linnaeus, 1758	<i>Bergeronnette grise</i>	Reproduction indéterminée	Bibliographie : syndicat mixte baie du mont saint michel				2009 - 2010
	3755	<i>Motacilla cinerea</i> Tunstall, 1771	<i>Bergeronnette des ruisseaux</i>	Reproduction indéterminée	Bibliographie : BINARD R.				2001 - 2002

Groupe	Code Espèce (CD_NOM)	Nom scientifique de l'espèce	Nomm vernaculaire de l'espèce	Statut(s) biologique(s)	Sources	Degré d'abondance	Effectif inférieur estimé	Effectif supérieur estimé	Année/ Période d'observation
	3744	<i>Motacilla flava flava</i> <i>Linnaeus, 1758</i>		Reproduction indéterminée	Informateur : LIERON V. - Données de terrain non publiées				1997 - 1997
	3741	<i>Motacilla flava</i> <i>Linnaeus, 1758</i>	<i>Bergeronnette printanière</i>	Reproduction certaine ou probable	Informateur : DUBOURG O. - Données de terrain non publiées.		6	8	1988 - 1990
	4319	<i>Muscicapa striata</i> <i>(Pallas, 1764)</i>	<i>Gobemouche gris</i>	Reproduction indéterminée	Bibliographie : BINARD R.				2001 - 2002
	2576	<i>Numenius arquata</i> <i>(Linnaeus, 1758)</i>	<i>Courlis cendré</i>	Hivernage, séjour hors de période de reproduction	Bibliographie : syndicat mixte baie du mont saint michel		1486	5302	1995 - 2010
Passage, migration				Bibliographie : Beaufils M., Binard R., Provost S.& Tep V. GONm.		1300	2300	2008 - 2009	
Reproduction indéterminée					Fort				
	2571	<i>Numenius phaeopus</i> <i>(Linnaeus, 1758)</i>	<i>Courlis corlieu</i>	Passage, migration	Bibliographie : Beaufils M., Binard R., Provost S.& Tep V. GONm.		10	30	2008 - 2010
	4064	<i>Oenanthe oenanthe</i> <i>(Linnaeus, 1758)</i>	<i>Traquet motteux</i>	Reproduction indéterminée	Bibliographie : syndicat mixte de la baie du Mont saint Michel				2011 - 2011
	3803	<i>Oriolus oriolus</i> <i>(Linnaeus, 1758)</i>	<i>Loriot d'Europe, Loriot jaune</i>	Reproduction indéterminée	Informateur : COLLETTE J. - Données de terrain non publiées.				1997 - 1997
	2660	<i>Pandion haliaetus</i> <i>(Linnaeus, 1758)</i>	<i>Balbuzard pêcheur</i>	Passage, migration	Bibliographie : Beaufils M., Binard R., Provost S.& Tep V. GONm.			1	2008 - 2009
	4338	<i>Panurus biarmicus</i> <i>(Linnaeus, 1758)</i>	<i>Panure à moustaches, Mésange à moustaches</i>	Reproduction certaine ou probable	Bibliographie : MAUXION A.		2	2	1994 - 1994
	3760	<i>Parus caeruleus</i> <i>Linnaeus, 1758</i>	<i>Mésange bleue</i>	Reproduction indéterminée	Bibliographie : BINARD R.				2001 - 2002
	3764	<i>Parus major</i> <i>Linnaeus, 1758</i>	<i>Mésange charbonnière</i>	Reproduction indéterminée	Bibliographie : BINARD R.				2001 - 2002
	4351	<i>Parus palustris</i> <i>Linnaeus, 1758</i>	<i>Mésange nonnette</i>	Reproduction indéterminée	Bibliographie : BINARD R.				2001 - 2002

Groupe	Code Espèce (CD_NOM)	Nom scientifique de l'espèce	Nomm vernaculaire de l'espèce	Statut(s) biologique(s)	Sources	Degré d'abondance	Effectif inférieur estimé	Effectif supérieur estimé	Année/ Période d'observation
	4525	<i>Passer domesticus</i> (Linnaeus, 1758)	<i>Moineau domestique</i>	Reproduction indéterminée	Bibliographie : BINARD R.				2001 - 2002
	2534	<i>Philomachus pugnax</i> (Linnaeus, 1758)	<i>Chevalier combattant, Combattant varié</i>	Hivernage, séjour hors de période de reproduction					
Reproduction indéterminée				Bibliographie : syndicat mixte baie du mont saint michel				2010 - 2010	
	2692	<i>Phoenicopterus chilensis</i> Molina, 1782	<i>Flamant du Chili</i>	Reproduction indéterminée	Bibliographie : syndicat mixte baie du mont saint michel				2009 - 2010
	4035	<i>Phoenicurus ochruros</i> (S. G. Gmelin, 1774)	<i>Rougequeue noir</i>	Reproduction indéterminée	Bibliographie : BINARD R.				2001 - 2002
	4280	<i>Phylloscopus collybita</i> (Vieillot, 1887)	<i>Pouillot véloce</i>	Reproduction indéterminée	Bibliographie : BINARD R.				2001 - 2002
	4474	<i>Pica pica</i> (Linnaeus, 1758)	<i>Pie bavarde</i>	Reproduction indéterminée	Bibliographie : BINARD R.				2001 - 2002
	3601	<i>Picus canus</i> Gmelin, 1788	<i>Pic cendré</i>	Reproduction indéterminée	Bibliographie : BINARD R.				2002 - 2002
	4649	<i>Plectrophenax nivalis</i> (Linnaeus, 1758)	<i>Bruant des neiges</i>	Hivernage, séjour hors de période de reproduction					
Reproduction indéterminée				Informateur : LIERON V. - Données de terrain non publiées		42	67	1997 - 1997	
	3978	<i>Prunella modularis</i> (Linnaeus, 1758)	<i>Accenteur mouchet</i>	Reproduction indéterminée	Bibliographie : BINARD R.				2001 - 2002
	4619	<i>Pyrrhula pyrrhula</i> (Linnaeus, 1758)	<i>Bouvreuil pivoine</i>	Reproduction indéterminée	Bibliographie : BINARD R.				2001 - 2002
	4308	<i>Regulus regulus</i> (Linnaeus, 1758)	<i>Roitelet huppé</i>	Reproduction indéterminée	Bibliographie : BINARD R.				2001 - 2002
	4053	<i>Saxicola torquata</i> (Linnaeus, 1766)	<i>Tarier pâtre</i>	Reproduction certaine ou probable	Informateur : DUBOURG O. - Données de terrain non publiées.			2	1988 - 1990

Groupe	Code Espèce (CD_NOM)	Nom scientifique de l'espèce	Nomm vernaculaire de l'espèce	Statut(s) biologique(s)	Sources	Degré d'abondance	Effectif inférieur estimé	Effectif supérieur estimé	Année/ Période d'observation
	3774	<i>Sitta europaea</i> Linnaeus, 1758	<i>Sittelle torchepot</i>	Reproduction indéterminée	Bibliographie : BINARD R.				2001 - 2002
	3350	<i>Sterna albifrons</i> Pallas, 1764	<i>Sterne naine</i>	Passage, migration					
				Reproduction indéterminée	Informateur : GRALL Y. - Données de terrain non publiées.				
	3342	<i>Sterna sandvicensis</i> Latham, 1787	<i>Sterne caugek</i>	Passage, migration					
				Reproduction indéterminée	Informateur : GRALL Y. - Données de terrain non publiées.				
	3429	<i>Streptopelia decaocto</i> (Frisch, 1838)	<i>Tourterelle turque</i>	Reproduction indéterminée	Bibliographie : BINARD R.				2001 - 2002
	3439	<i>Streptopelia turtur</i> (Linnaeus, 1758)	<i>Tourterelle des bois</i>	Reproduction indéterminée	Bibliographie : BINARD R.				2001 - 2002
	4516	<i>Sturnus vulgaris</i> Linnaeus, 1758	<i>Étourneau sansonnet</i>	Reproduction indéterminée	Bibliographie : syndicat mixte baie du mont saint michel				2009 - 2010
	4257	<i>Sylvia atricapilla</i> (Linnaeus, 1758)	<i>Fauvette à tête noire</i>	Reproduction indéterminée	Bibliographie : BINARD R.				2001 - 2002
	4254	<i>Sylvia borin</i> (Boddaert, 1783)	<i>Fauvette des jardins</i>	Reproduction indéterminée	Bibliographie : BINARD R.				2001 - 2002
	977	<i>Tachybaptus ruficollis</i> (Pallas, 1764)	<i>Grèbe castagneux</i>	Reproduction certaine ou probable	Informateur : DEPERIERS S. & RUNGETTE D. - Données de terrain non publiées.		10	20	1998 - 1998
	2584	<i>Tringa erythropus</i> (Pallas, 1764)	<i>Chevalier arlequin</i>	Reproduction indéterminée	Bibliographie : syndicat mixte baie du mont saint michel				2009 - 2010
	2594	<i>Tringa nebularia</i> (Gunnerus, 1767)	<i>Chevalier aboyeur</i>	Reproduction indéterminée	Bibliographie : syndicat mixte baie du mont saint michel				2009 - 2010
	3967	<i>Troglodytes troglodytes</i> (Linnaeus, 1758)	<i>Troglodyte mignon</i>	Reproduction indéterminée	Bibliographie : BINARD R.				2001 - 2002
	4117	<i>Turdus merula</i> Linnaeus, 1758	<i>Merle noir</i>	Reproduction indéterminée	Bibliographie : BINARD R.				2001 - 2002

Groupe	Code Espèce (CD_NOM)	Nom scientifique de l'espèce	Nomm vernaculaire de l'espèce	Statut(s) biologique(s)	Sources	Degré d'abondance	Effectif inférieur estimé	Effectif supérieur estimé	Année/ Période d'observation
	4129	<i>Turdus philomelos</i> C. L. Brehm, 1831	<i>Grive musicienne</i>	Reproduction indéterminée	Bibliographie : BINARD R.				2001 - 2002
	4142	<i>Turdus viscivorus</i> Linnaeus, 1758	<i>Grive draine</i>	Reproduction indéterminée	Bibliographie : BINARD R.				2001 - 2002
Orthoptères	65488	<i>Mecostethus grossus</i> (Linnaeus, 1758)	<i>Criquet ensanglanté,</i> <i>Œdipode ensanglantée</i>	Reproduction indéterminée	Informateur : DEPERIERS S. & RUNGETTE D. - Données de terrain non publiées.				1998
	66194	<i>Oedipoda caerulescens</i> (Linnaeus, 1758)	<i>OEdipode turquoise,</i> <i>Criquet à ailes bleues et noires,</i> <i>Criquet bleu,</i> <i>Criquet rubané,</i> <i>OEdipode bleue,</i> <i>Oedipode bleuâtre</i>	Reproduction indéterminée	Bibliographie : BEAUFILS M.				
Phanérogames	79908	<i>Achillea millefolium</i> L., 1753	<i>Achillée millefeuille,</i> <i>Herbe au charpentier,</i> <i>Sourcils-de-Vénus</i>	Reproduction certaine ou probable	Bibliographie : Chemins de la Baie du Mont-Saint- Michel				2003
	80410	<i>Agrimonia eupatoria</i> L., 1753	<i>Aigremoine eupatoire,</i> <i>Francormier</i>	Reproduction certaine ou probable	Bibliographie : Chemins de la Baie du Mont-Saint- Michel				2003
	80470	<i>Agropyron junceiforme</i> (Á.Löve & D.Löve) Á.Löve & D.Löve, 1948	<i>Chiendent</i>	Reproduction certaine ou probable	Bibliographie : Chemins de la Baie du Mont-Saint- Michel				2003
	80495	<i>Agropyron pungens</i> (Pers.) Roem. & Schult., 1817	<i>Agropyre champetre,</i> <i>Chiendent lâche</i>	Reproduction certaine ou probable	Bibliographie : Chemins de la Baie du Mont-Saint- Michel				2003
	80499	<i>Agropyron repens</i> (L.) P.Beauv., 1812	<i>Chiendent commun,</i> <i>Chiendent rampant</i>	Reproduction certaine ou probable	Bibliographie : Chemins de la Baie du Mont-Saint- Michel				2003
	80759	<i>Agrostis stolonifera</i> L., 1753	<i>Agrostide stolonifère</i>	Reproduction certaine ou probable	Bibliographie : Chemins de la Baie du Mont-Saint- Michel				2003

Groupe	Code Espèce (CD_NOM)	Nom scientifique de l'espèce	Nomm vernaculaire de l'espèce	Statut(s) biologique(s)	Sources	Degré d'abondance	Effectif inférieur estimé	Effectif supérieur estimé	Année/ Période d'observation
	81520	<i>Allium sphaerocephalon</i> L., 1753	<i>Ail à tête ronde</i>	Reproduction certaine ou probable	Informateur : ROLLAND R. - Données de terrain non publiées.				1998
	81637	<i>Alopecurus geniculatus</i> L., 1753	<i>Vulpin genouillé</i>	Reproduction certaine ou probable	Bibliographie : Chemins de la Baie du Mont-Saint- Michel				2003
	81656	<i>Alopecurus pratensis</i> L., 1753	<i>Vulpin des prés</i>	Reproduction certaine ou probable	Bibliographie : Chemins de la Baie du Mont-Saint- Michel				2003
	82139	<i>Ammophila arenaria</i> (L.) Link, 1827	<i>Oyat, Chiendent marin</i>	Reproduction certaine ou probable	Bibliographie : Chemins de la Baie du Mont-Saint- Michel				2003
	82288	<i>Anacamptis pyramidalis</i> (L.) Rich., 1817	<i>Orchis pyramidal, Anacamptis en pyramide</i>	Reproduction certaine ou probable	Bibliographie : Chemins de la Baie du Mont-Saint- Michel				2003
	82321	<i>Anagallis arvensis</i> L., 1753	<i>Mouron rouge, Fausse Morgeline</i>	Reproduction certaine ou probable	Bibliographie : Chemins de la Baie du Mont-Saint- Michel				2003
	82922	<i>Anthoxanthum odoratum</i> L., 1753	<i>Flouve odorante</i>	Reproduction certaine ou probable	Bibliographie : Chemins de la Baie du Mont-Saint- Michel				2003
	82952	<i>Anthriscus sylvestris</i> (L.) Hoffm., 1814	<i>Cerfeuil des bois, Persil des bois</i>	Reproduction certaine ou probable	Bibliographie : Chemins de la Baie du Mont-Saint- Michel				2003
	83596	<i>Arenaria leptoclados</i> (Rchb.) Guss., 1844	<i>Sabline à parois fines, Sabline grêle</i>	Reproduction certaine ou probable	Informateur : DELASSUS L. 2006. Suivis CBN.				2006 - 2006
	83653	<i>Arenaria serpyllifolia</i> L., 1753	<i>Sabline à feuilles de serpolet, Sabline des murs</i>	Reproduction certaine ou probable	Bibliographie : Chemins de la Baie du Mont-Saint- Michel				2003
	83832	<i>Armeria maritima</i> Willd., 1809		Reproduction certaine ou probable	Bibliographie : Chemins de la Baie du Mont-Saint- Michel				2003

Groupe	Code Espèce (CD_NOM)	Nom scientifique de l'espèce	Nomm vernaculaire de l'espèce	Statut(s) biologique(s)	Sources	Degré d'abondance	Effectif inférieur estimé	Effectif supérieur estimé	Année/ Période d'observation
	83912	<i>Arrhenatherum elatius</i> (L.) <i>P.Beauv. ex J.Presl &amp; C.Presl, 1819</i>	<i>Fromental élevé,</i> <i>Ray-grass français</i>	Reproduction certaine ou probable	Bibliographie : Chemins de la Baie du Mont-Saint- Michel				2003
	131692	<i>Arrhenatherum elatius</i> subsp. <i>bulbosum</i> (Willd.) Schübl. & G.Martens, 1834	<i>Avoine à chapelets</i>	Reproduction certaine ou probable	Bibliographie : Chemins de la Baie du Mont-Saint- Michel				2003
	84061	<i>Artemisia vulgaris</i> L., 1753	<i>Armoise commune,</i> <i>Herbe de feu</i>	Reproduction certaine ou probable	Bibliographie : Chemins de la Baie du Mont-Saint- Michel				2003
	84090	<i>Arthrocnemum perenne</i> (Mill.) Moss, 1948	<i>Salicorne vivace</i>	Reproduction certaine ou probable	Informateur : ROLLAND R. - Données de terrain non publiées.				1997
	84112	<i>Arum maculatum</i> L., 1753	<i>Goet maculé,</i> <i>Gouet tacheté,</i> <i>Chandelle</i>	Reproduction certaine ou probable	Bibliographie : Chemins de la Baie du Mont-Saint- Michel				2003
	84724	<i>Aster tripolium</i> L., 1753	<i>Aster maritime,</i> <i>Aster de Hongrie</i>	Reproduction certaine ou probable	Bibliographie : Chemins de la Baie du Mont-Saint- Michel				2003
	85069	<i>Atriplex hastata</i> <i>auct. non L., 1753</i>	<i>Arroche hastée</i>	Reproduction certaine ou probable	Bibliographie : Chemins de la Baie du Mont-Saint- Michel				2003
	85079	<i>Atriplex laciniata</i> L., 1753	<i>Arroche laciniée,</i> <i>Arroche des sables</i>	Reproduction certaine ou probable	Bibliographie : Chemins de la Baie du Mont-Saint- Michel				2003
	85249	<i>Avena fatua</i> <i>sensu L., 1753</i>	<i>Avoine du Nord</i>	Reproduction certaine ou probable	Bibliographie : syndicat mixte de la baie du Mont saint Michel				2009
	85439	<i>Avenula pubescens</i> (Huds.) Dumort., 1868	<i>Avoine pubescente</i>	Reproduction certaine ou probable	Bibliographie : Chemins de la Baie du Mont-Saint- Michel				2003
	85740	<i>Bellis perennis</i> L., 1753	<i>Pâquerette</i>	Reproduction certaine ou probable	Bibliographie : Chemins de la Baie du Mont-Saint- Michel				2003

Groupe	Code Espèce (CD_NOM)	Nom scientifique de l'espèce	Nomm vernaculaire de l'espèce	Statut(s) biologique(s)	Sources	Degré d'abondance	Effectif inférieur estimé	Effectif supérieur estimé	Année/ Période d'observation
	85813	<i>Beta maritima</i> L., 1762	<i>Bette maritime, Betterave maritime</i>	Reproduction certaine ou probable	Bibliographie : Chemins de la Baie du Mont-Saint- Michel				2003
	132119	<i>Beta vulgaris</i> subsp. <i>maritima</i> (L.) Arcang., 1882	<i>Bette maritime, Betterave maritime</i>	Reproduction certaine ou probable	Informateur : DELASSUS L. 2006. Suivis CBN.				2006 - 2006
	85946	<i>Bidens cernua</i> L., 1753	<i>Bident penché, Chanvre d'eau penché</i>	Reproduction certaine ou probable	Informateur : DEPERIERS-ROBBE S. & RUNGETTE D. - Données de terrain non publiées.				1998
	86289	<i>Brachypodium pinnatum</i> (L.) P.Beauv., 1812	<i>Brachypode penné</i>	Reproduction certaine ou probable	Bibliographie : Chemins de la Baie du Mont-Saint- Michel				2003
	86490	<i>Briza media</i> L., 1753	<i>Brize intermédiaire, Amourette commune</i>	Reproduction certaine ou probable	Bibliographie : Chemins de la Baie du Mont-Saint- Michel				2003
	86492	<i>Briza minor</i> L., 1753	<i>Petite amourette, Brize mineure</i>	Reproduction certaine ou probable	Bibliographie : THOMINE S., PESLIN G., LECOINTE A.				1995 - 1996
	86634	<i>Bromus hordeaceus</i> L., 1753	<i>Brome mou</i>	Reproduction certaine ou probable	Bibliographie : Chemins de la Baie du Mont-Saint- Michel				2003
	86680	<i>Bromus mollis</i> L., 1762	<i>Brome mou</i>	Reproduction certaine ou probable	Bibliographie : Chemins de la Baie du Mont-Saint- Michel				2003
	86739	<i>Bromus rigidus</i> Roth, 1790	<i>Brome à deux étamines, Brome raide, Brome d'Husnot</i>	Reproduction certaine ou probable	Bibliographie : Chemins de la Baie du Mont-Saint- Michel				2003
	86751	<i>Bromus secalinus</i> L., 1753	<i>Brome faux-seigle, Brome Seigle</i>	Reproduction certaine ou probable	Bibliographie : Chemins de la Baie du Mont-Saint- Michel				2003
	86763	<i>Bromus sterilis</i> L., 1753	<i>Brome stérile</i>	Reproduction certaine ou probable	Bibliographie : Chemins de la Baie du Mont-Saint- Michel				2003



Groupe	Code Espèce (CD_NOM)	Nom scientifique de l'espèce	Nomm vernaculaire de l'espèce	Statut(s) biologique(s)	Sources	Degré d'abondance	Effectif inférieur estimé	Effectif supérieur estimé	Année/ Période d'observation
	86828	<i>Bryonia dioica</i> Jacq., 1774	<i>Bryone dioïque</i>	Reproduction certaine ou probable	Bibliographie : Chemins de la Baie du Mont-Saint- Michel				2003
	87197	<i>Cakile maritima</i> Scop., 1772	<i>Cakilier,</i> <i>Roquette de mer</i>	Reproduction certaine ou probable	Bibliographie : Chemins de la Baie du Mont-Saint- Michel				2003
	87560	<i>Calystegia sepium</i> (L.) R.Br., 1810	<i>Liset, Liseron</i> <i>des haies</i>	Reproduction certaine ou probable	Bibliographie : Chemins de la Baie du Mont-Saint- Michel				2003
	87849	<i>Capsella bursa-pastoris</i> (L.) Medik., 1792	<i>Capselle bourse-</i> <i>à-pasteur, Bourse-</i> <i>de-capucin</i>	Reproduction certaine ou probable	Bibliographie : Chemins de la Baie du Mont-Saint- Michel				2003
	88167	<i>Carduus nutans</i> L., 1753	<i>Chardon penché</i>	Reproduction certaine ou probable	Bibliographie : Chemins de la Baie du Mont-Saint- Michel				2003
	88207	<i>Carduus tenuiflorus</i> Curtis, 1793	<i>Chardon à petites</i> <i>fleurs, Chardon</i> <i>à petits capitules</i>	Reproduction certaine ou probable	Bibliographie : Chemins de la Baie du Mont-Saint- Michel				2003
	88349	<i>Carex arenaria</i> L., 1753	<i>Laïche des sables,</i> <i>Salsepareille</i> <i>des pauvres</i>	Reproduction certaine ou probable	Bibliographie : Chemins de la Baie du Mont-Saint- Michel				2003
	88569	<i>Carex hirta</i> L., 1753	<i>Laïche hérissée</i>	Reproduction certaine ou probable	Bibliographie : Chemins de la Baie du Mont-Saint- Michel				2003
	88741	<i>Carex otrubae</i> Podp., 1922	<i>Laïche cuivrée</i>	Reproduction certaine ou probable	Bibliographie : Chemins de la Baie du Mont-Saint- Michel				2003
	88794	<i>Carex pseudocyperus</i> L., 1753	<i>Laïche faux-</i> <i>souchet</i>	Reproduction certaine ou probable	Informateur : DEPERIERS-ROBBE S. & RUNGETTE D. - Données de terrain non publiées.				1998
	88893	<i>Carex strigosa</i> Huds., 1778	<i>Laïche à</i> <i>épis grêles,</i> <i>Laïche maigre</i>	Reproduction certaine ou probable	Bibliographie : DANAIS M. & LEGENDRE C.				

Groupe	Code Espèce (CD_NOM)	Nom scientifique de l'espèce	Nomm vernaculaire de l'espèce	Statut(s) biologique(s)	Sources	Degré d'abondance	Effectif inférieur estimé	Effectif supérieur estimé	Année/ Période d'observation
	88921	<i>Carex trinervis</i> Degl. ex Loisel., 1807	<i>Laïche à trois nervures</i>	Reproduction certaine ou probable	Bibliographie : Chemins de la Baie du Mont-Saint- Michel				2003
	89653	<i>Centaurea nigra</i> L., 1753	<i>Centaurée noire</i>	Reproduction certaine ou probable	Bibliographie : Chemins de la Baie du Mont-Saint- Michel				2003
	89697	<i>Centaurea scabiosa</i> L., 1753	<i>Centaurée scabieuse</i>	Reproduction certaine ou probable	Bibliographie : Chemins de la Baie du Mont-Saint- Michel				2003 - 2006
	89723	<i>Centaurea thuillieri</i> (Dostál) J.Duvign. & Lambinon, 1978	<i>Centaurée trompeuse</i> , <i>Centaurée décevante</i> , <i>Centaurée de Debeaux</i> , <i>Centaurée des prés</i> , <i>Centaurée du Roussillon</i> , <i>Centaurée des bois</i> , <i>Centaurée d'Endress</i> , <i>Centaurée à appendice étroit</i>	Reproduction certaine ou probable	Bibliographie : Chemins de la Baie du Mont-Saint- Michel				2003
	89840	<i>Centaureum erythraea</i> Rafn, 1800	<i>Petite centaurée commune</i> , <i>Erythrée</i>	Reproduction certaine ou probable	Bibliographie : Chemins de la Baie du Mont-Saint- Michel				2003
	90017	<i>Cerastium glomeratum</i> Thuill., 1799	<i>Céraiste aggloméré</i>	Reproduction certaine ou probable	Bibliographie : Chemins de la Baie du Mont-Saint- Michel				2003
	90076	<i>Cerastium pumilum</i> Curtis, 1777	<i>Céraiste nain</i>	Reproduction certaine ou probable	Bibliographie : Chemins de la Baie du Mont-Saint- Michel				2003
	90681	<i>Chenopodium album</i> L., 1753	<i>Chénopode blanc</i> , <i>Senousse</i>	Reproduction certaine ou probable	Bibliographie : Chemins de la Baie du Mont-Saint- Michel				2003
	90732	<i>Chenopodium glaucum</i> L., 1753	<i>Chénopode glauque</i>	Reproduction certaine ou probable	Bibliographie : GEHU J.M.				

Groupe	Code Espèce (CD_NOM)	Nom scientifique de l'espèce	Nomm vernaculaire de l'espèce	Statut(s) biologique(s)	Sources	Degré d'abondance	Effectif inférieur estimé	Effectif supérieur estimé	Année/ Période d'observation
	91053	<i>Chrysanthemum leucanthemum</i> L., 1753	<i>Marguerite commune, Leucanthème commun</i>	Reproduction certaine ou probable	Bibliographie : Chemins de la Baie du Mont-Saint- Michel				2003
	91169	<i>Cichorium intybus</i> L., 1753	<i>Chicorée amère, Barbe-de-capucin</i>	Reproduction certaine ou probable	Bibliographie : Chemins de la Baie du Mont-Saint- Michel				2003
	91289	<i>Cirsium arvense</i> (L.) Scop., 1772	<i>Cirse des champs, Chardon des champs</i>	Reproduction certaine ou probable	Bibliographie : Chemins de la Baie du Mont-Saint- Michel				2003
	92217	<i>Comarum palustre</i> L., 1753	<i>Potentille des marais</i>	Reproduction certaine ou probable	Informateur : DEPERIERS-ROBBE S. & RUNGETTE D. - Données de terrain non publiées.				1998
	92302	<i>Convolvulus arvensis</i> L., 1753	<i>Liseron des champs, Vrillée</i>	Reproduction certaine ou probable	Bibliographie : Chemins de la Baie du Mont-Saint- Michel				2003
	92353	<i>Convolvulus sepium</i> L., 1753	<i>Liset, Liseron des haies</i>	Reproduction certaine ou probable	Bibliographie : Chemins de la Baie du Mont-Saint- Michel				2003
	92876	<i>Crataegus monogyna</i> Jacq., 1775	<i>Aubépine à un style, Epine noire, Bois de mai</i>	Reproduction certaine ou probable	Bibliographie : Chemins de la Baie du Mont-Saint- Michel				2003
	93023	<i>Crepis capillaris</i> (L.) Wallr., 1840	<i>Crépide capillaire, Crépis à tiges capillaires</i>	Reproduction certaine ou probable	Bibliographie : Chemins de la Baie du Mont-Saint- Michel				2003
	93621	<i>Cuscuta epithimum</i> (L.) L., 1774	<i>Cuscute à petites fleurs</i>	Reproduction certaine ou probable	Bibliographie : Chemins de la Baie du Mont-Saint- Michel				2003
	93803	<i>Cynodon dactylon</i> (L.) Pers., 1805	<i>Chiendent pied-de-poule, Gros chiendent</i>	Reproduction certaine ou probable	Bibliographie : JORY M.L.				1990
	93860	<i>Cynosurus cristatus</i> L., 1753	<i>Crételle</i>	Reproduction certaine ou probable	Bibliographie : Chemins de la Baie du Mont-Saint- Michel				2003

Groupe	Code Espèce (CD_NOM)	Nom scientifique de l'espèce	Nomm vernaculaire de l'espèce	Statut(s) biologique(s)	Sources	Degré d'abondance	Effectif inférieur estimé	Effectif supérieur estimé	Année/ Période d'observation
	94207	<i>Dactylis glomerata</i> L., 1753	<i>Dactyle aggloméré, Pied-de-poule</i>	Reproduction certaine ou probable	Bibliographie : Chemins de la Baie du Mont-Saint- Michel				2003
	94503	<i>Daucus carota</i> L., 1753	<i>Carotte sauvage, Daucus carotte</i>	Reproduction certaine ou probable	Bibliographie : Chemins de la Baie du Mont-Saint- Michel				2003
	94651	<i>Desmazeria rigida</i> (L.) Tutin, 1952	<i>Pâturin rigide, Desmazérie rigide</i>	Reproduction certaine ou probable	Bibliographie : Chemins de la Baie du Mont-Saint- Michel				2003
	95136	<i>Diploaxis tenuifolia</i> (L.) DC., 1821	<i>Diploaxe vulgaire, Roquette jaune</i>	Reproduction certaine ou probable	Bibliographie : Chemins de la Baie du Mont-Saint- Michel				2003
	95793	<i>Echium vulgare</i> L., 1753	<i>Vipérine commune, Vipérine vulgaire</i>	Reproduction certaine ou probable	Bibliographie : Chemins de la Baie du Mont-Saint- Michel				2003
	96180	<i>Epilobium hirsutum</i> L., 1753	<i>Épilobe hérissé, Épilobe hirsute</i>	Reproduction certaine ou probable	Bibliographie : Chemins de la Baie du Mont-Saint- Michel				2003
	96229	<i>Epilobium parviflorum</i> Schreb., 1771	<i>Épilobe à petites fleurs</i>	Reproduction certaine ou probable	Bibliographie : Chemins de la Baie du Mont-Saint- Michel				2003
	96271	<i>Epilobium tetragonum</i> L., 1753	<i>Épilobe à tige carrée, Épilobe à quatre angles</i>	Reproduction certaine ou probable	Bibliographie : Chemins de la Baie du Mont-Saint- Michel				2003
	96884	<i>Erodium bipinnatum</i> (Cav.) Willd., 1800	<i>Bec-de-grue poilu</i>	Reproduction certaine ou probable	Bibliographie : THOMINE S., PESLIN G., LECOINTE A.				1995 - 1996
	96895	<i>Erodium cicutarium</i> (L.) L'Hér., 1789	<i>Érodium à feuilles de cigue, Bec de grue, Cicutaire</i>	Reproduction certaine ou probable	Bibliographie : Chemins de la Baie du Mont-Saint- Michel				2003
	97141	<i>Eryngium campestre</i> L., 1753	<i>Chardon Roland, Panicaut champêtre</i>	Reproduction certaine ou probable	Bibliographie : Chemins de la Baie du Mont-Saint- Michel				2003

Groupe	Code Espèce (CD_NOM)	Nom scientifique de l'espèce	Nomm vernaculaire de l'espèce	Statut(s) biologique(s)	Sources	Degré d'abondance	Effectif inférieur estimé	Effectif supérieur estimé	Année/ Période d'observation
	97145	<i>Eryngium maritimum</i> L., 1753	<i>Panicaut de mer, Chardon des dunes, Chardon bleu, Panicaut des dunes,</i>	Reproduction certaine ou probable	Bibliographie : Chemins de la Baie du Mont-Saint- Michel				2003 - 2006
	97537	<i>Euphorbia helioscopia</i> L., 1753	<i>Euphorbe réveil matin, Herbe aux verrues</i>	Reproduction certaine ou probable	Bibliographie : Chemins de la Baie du Mont-Saint- Michel				2003
	97776	<i>Euphrasia nemorosa</i> (Pers.) Wallr., 1815	<i>Euphrase des bois, Euphrase des forêts</i>	Reproduction certaine ou probable	Bibliographie : Chemins de la Baie du Mont-Saint- Michel				2003
	98078	<i>Festuca arundinacea</i> Schreb., 1771	<i>Fétuque Roseau</i>	Reproduction certaine ou probable	Bibliographie : Chemins de la Baie du Mont-Saint- Michel				2003
	98342	<i>Festuca littoralis</i> (Gouan) Sm., 1806	<i>Éluope du littoral</i>	Reproduction certaine ou probable	Bibliographie : GEHU J.M.				
	98425	<i>Festuca ovina</i> L., 1753	<i>Fétuque des moutons</i>	Reproduction certaine ou probable	Bibliographie : Chemins de la Baie du Mont-Saint- Michel				2003
	98512	<i>Festuca rubra</i> L., 1753	<i>Fétuque rouge</i>	Reproduction certaine ou probable	Bibliographie : Chemins de la Baie du Mont-Saint- Michel				2003
	134607	<i>Festuca rubra</i> subsp. <i>arenaria</i> (Osbeck) Aresch., 1866	<i>Fétuque des sables</i>	Reproduction certaine ou probable	Bibliographie : Chemins de la Baie du Mont-Saint- Michel				2003
	99373	<i>Galium aparine</i> L., 1753	<i>Gaillet gratteron, Herbe collante</i>	Reproduction certaine ou probable	Bibliographie : Chemins de la Baie du Mont-Saint- Michel				2003
	99473	<i>Galium mollugo</i> L., 1753	<i>Gaillet commun, Gaillet Mollugine</i>	Reproduction certaine ou probable	Bibliographie : Chemins de la Baie du Mont-Saint- Michel				2003
	99494	<i>Galium palustre</i> L., 1753	<i>Gaillet des marais</i>	Reproduction certaine ou probable	Bibliographie : Chemins de la Baie du Mont-Saint- Michel				2003

Groupe	Code Espèce (CD_NOM)	Nom scientifique de l'espèce	Nomm vernaculaire de l'espèce	Statut(s) biologique(s)	Sources	Degré d'abondance	Effectif inférieur estimé	Effectif supérieur estimé	Année/ Période d'observation
	99582	<i>Galium verum</i> L., 1753	<i>Gaillet jaune, Caille-lait jaune</i>	Reproduction certaine ou probable	Bibliographie : Chemins de la Baie du Mont-Saint- Michel				2003
	159496	<i>Galium verum var. littorale</i> Bréb., 1859		Reproduction indéterminée	Bibliographie : Chemins de la Baie du Mont-Saint- Michel				2003
	99683	<i>Gaudinia fragilis</i> (L.) P.Beauv., 1812	<i>Gaudinie fragile</i>	Reproduction certaine ou probable	Bibliographie : Chemins de la Baie du Mont-Saint- Michel				2003
	100052	<i>Geranium dissectum</i> L., 1755	<i>Géranium découpé, Géranium à feuilles découpées</i>	Reproduction certaine ou probable	Bibliographie : Chemins de la Baie du Mont-Saint- Michel				2003
	100104	<i>Geranium molle</i> L., 1753	<i>Géranium à feuilles molles</i>	Reproduction certaine ou probable	Bibliographie : Chemins de la Baie du Mont-Saint- Michel				2003
	100132	<i>Geranium purpureum</i> Vill., 1786	<i>Géranium pourpre</i>	Reproduction certaine ou probable	Bibliographie : Chemins de la Baie du Mont-Saint- Michel				2003
	100133	<i>Geranium pusillum</i> L., 1759	<i>Géranium fluet, Géranium à tiges grêles</i>	Reproduction certaine ou probable	Bibliographie : Chemins de la Baie du Mont-Saint- Michel				2003
	100142	<i>Geranium robertianum</i> L., 1753	<i>Herbe à Robert</i>	Reproduction certaine ou probable	Bibliographie : Chemins de la Baie du Mont-Saint- Michel				2003
	100310	<i>Glechoma hederacea</i> L., 1753	<i>Lierre terrestre, Gléchome Lierre terrestre</i>	Reproduction certaine ou probable	Bibliographie : Chemins de la Baie du Mont-Saint- Michel				2003
	101300	<i>Heracleum sphondylium</i> L., 1753	<i>Patte d'ours, Berce commune, Grande Berce</i>	Reproduction certaine ou probable	Bibliographie : Chemins de la Baie du Mont-Saint- Michel				2003
	102352	<i>Hieracium pilosella</i> L., 1753		Reproduction certaine ou probable	Bibliographie : Chemins de la Baie du Mont-Saint- Michel				2003
	102797	<i>Himantoglossum hircinum</i> (L.) Spreng., 1826	<i>Orchis bouc, Himantoglosse à odeur de bouc</i>	Reproduction certaine ou probable	Bibliographie : Chemins de la Baie du Mont-Saint- Michel				2003 - 2006

Groupe	Code Espèce (CD_NOM)	Nom scientifique de l'espèce	Nomm vernaculaire de l'espèce	Statut(s) biologique(s)	Sources	Degré d'abondance	Effectif inférieur estimé	Effectif supérieur estimé	Année/ Période d'observation
	102974	<i>Hordeum murinum</i> L., 1753	<i>Orge sauvage, Orge Queue-de-rat</i>	Reproduction certaine ou probable	Bibliographie : Chemins de la Baie du Mont-Saint- Michel				2003
	103375	<i>Hypochaeris radicata</i> L., 1753	<i>Porcelle enracinée</i>	Reproduction certaine ou probable	Bibliographie : Chemins de la Baie du Mont-Saint- Michel				2003
	103734	<i>Iris foetidissima</i> L., 1753	<i>Iris fétide, Iris gigot, Glaïeul puant</i>	Reproduction certaine ou probable	Bibliographie : Chemins de la Baie du Mont-Saint- Michel				2003
	103772	<i>Iris pseudacorus</i> L., 1753	<i>Iris faux acore, Iris des marais</i>	Reproduction certaine ou probable	Bibliographie : Chemins de la Baie du Mont-Saint- Michel				2003
	104126	<i>Juncus articulatus</i> L., 1753	<i>Jonc à fruits luisants, Jonc à fruits brillants</i>	Reproduction certaine ou probable	Bibliographie : Chemins de la Baie du Mont-Saint- Michel				2003
	104246	<i>Juncus maritimus</i> Lam., 1794	<i>Jonc maritime</i>	Reproduction certaine ou probable	Bibliographie : Chemins de la Baie du Mont-Saint- Michel				2003
	104516	<i>Knautia arvensis</i> (L.) Coult., 1828	<i>Knautie des champs, Oreille-d'âne</i>	Reproduction certaine ou probable	Bibliographie : Chemins de la Baie du Mont-Saint- Michel				2003
	104598	<i>Koeleria albescens</i> DC., 1813	<i>Koelérie maritime</i>	Reproduction certaine ou probable	Bibliographie : Chemins de la Baie du Mont-Saint- Michel				2003
	104841	<i>Lagurus ovatus</i> L., 1753	<i>Lagure queue-de-lièvre, Gros-minet</i>	Reproduction certaine ou probable	Bibliographie : Chemins de la Baie du Mont-Saint- Michel				2003
	105247	<i>Lathyrus pratensis</i> L., 1753	<i>Gesse des prés</i>	Reproduction certaine ou probable	Bibliographie : Chemins de la Baie du Mont-Saint- Michel				2003
	105480	<i>Leontodon autumnalis</i> L., 1753	<i>Liondent d'automne</i>	Reproduction certaine ou probable	Bibliographie : LIVORY A.				1996

Groupe	Code Espèce (CD_NOM)	Nom scientifique de l'espèce	Nomm vernaculaire de l'espèce	Statut(s) biologique(s)	Sources	Degré d'abondance	Effectif inférieur estimé	Effectif supérieur estimé	Année/ Période d'observation
	105502	<i>Leontodon hispidus</i> L., 1753	<i>Liondent hispide</i>	Reproduction certaine ou probable	Bibliographie : Chemins de la Baie du Mont-Saint- Michel				2003
	105526	<i>Leontodon taraxacoides</i> (Vill.) Mérat, 1831	<i>Liondent des rochers, Léontodon des rochers</i>	Reproduction certaine ou probable	Bibliographie : Chemins de la Baie du Mont-Saint- Michel				2003
	105817	<i>Leucanthemum vulgare</i> Lam., 1779	<i>Marguerite commune, Leucanthème commun</i>	Reproduction certaine ou probable	Bibliographie : Chemins de la Baie du Mont-Saint- Michel				2003
	106283	<i>Linum bienne</i> Mill., 1768	<i>Lin à feuilles étroites, Lin bisannuel</i>	Reproduction certaine ou probable	Bibliographie : Chemins de la Baie du Mont-Saint- Michel				2003
	106497	<i>Lolium multiflorum</i> Lam., 1779	<i>Ivraie multiflore, Ray-grass d'Italie</i>	Reproduction certaine ou probable	Bibliographie : Chemins de la Baie du Mont-Saint- Michel				2003
	106499	<i>Lolium perenne</i> L., 1753	<i>Ivraie vivace</i>	Reproduction certaine ou probable	Bibliographie : Chemins de la Baie du Mont-Saint- Michel				2003
	106581	<i>Lonicera periclymenum</i> L., 1753	<i>Chèvrefeuille des bois, Cranquillier</i>	Reproduction certaine ou probable	Bibliographie : Chemins de la Baie du Mont-Saint- Michel				2003
	106653	<i>Lotus corniculatus</i> L., 1753	<i>Lotier corniculé, Pied de poule, Sabot-de-la-mariée</i>	Reproduction certaine ou probable	Bibliographie : Chemins de la Baie du Mont-Saint- Michel				2003
	106716	<i>Lotus subbiflorus</i> Lag., 1805	<i>Lotier hispide</i>	Reproduction certaine ou probable	Bibliographie : Chemins de la Baie du Mont-Saint- Michel				2003
	106818	<i>Luzula campestris</i> (L.) DC., 1805	<i>Luzule champêtre</i>	Reproduction certaine ou probable	Bibliographie : Chemins de la Baie du Mont-Saint- Michel				2003
	106918	<i>Lychnis flos-cuculi</i> L., 1753	<i>Oeil-de-perdrix</i>	Reproduction certaine ou probable	Bibliographie : Chemins de la Baie du Mont-Saint- Michel				2003



Groupe	Code Espèce (CD_NOM)	Nom scientifique de l'espèce	Nomm vernaculaire de l'espèce	Statut(s) biologique(s)	Sources	Degré d'abondance	Effectif inférieur estimé	Effectif supérieur estimé	Année/ Période d'observation
	106965	<i>Lycium barbarum</i> L., 1753	<i>Lyciet commun</i>	Reproduction certaine ou probable	Bibliographie : Chemins de la Baie du Mont-Saint- Michel				2003
	107038	<i>Lycopus europaeus</i> L., 1753	<i>Lycope d'Europe, Chanvre d'eau</i>	Reproduction certaine ou probable	Bibliographie : Chemins de la Baie du Mont-Saint- Michel				2003
	107282	<i>Malva moschata</i> L., 1753	<i>Mauve musquée</i>	Reproduction certaine ou probable	Bibliographie : Chemins de la Baie du Mont-Saint- Michel				2003
	107318	<i>Malva sylvestris</i> L., 1753	<i>Mauve sauvage, Mauve sylvestre, Grande mauve</i>	Reproduction certaine ou probable	Bibliographie : Chemins de la Baie du Mont-Saint- Michel				2003
	107574	<i>Medicago arabica</i> (L.) Huds., 1762	<i>Luzerne tachetée</i>	Reproduction certaine ou probable	Bibliographie : Chemins de la Baie du Mont-Saint- Michel				2003
	107649	<i>Medicago lupulina</i> L., 1753	<i>Luzerne lupuline, Minette</i>	Reproduction certaine ou probable	Bibliographie : Chemins de la Baie du Mont-Saint- Michel				2003
	107711	<i>Medicago sativa</i> L., 1753	<i>Luzerne cultivée</i>	Reproduction certaine ou probable	Bibliographie : Chemins de la Baie du Mont-Saint- Michel				2003
	107809	<i>Melandrium album</i> (Mill.) Garcke, 1858	<i>Compagnon blanc, Silène à feuilles larges</i>	Reproduction certaine ou probable	Bibliographie : Chemins de la Baie du Mont-Saint- Michel				2003
	107886	<i>Melilotus albus</i> Medik., 1787	<i>Méillot blanc</i>	Reproduction certaine ou probable	Bibliographie : Chemins de la Baie du Mont-Saint- Michel				2003
	108027	<i>Mentha aquatica</i> L., 1753	<i>Menthe aquatique, Baume d'eau, Baume de rivière, Bonhomme de rivière, Menthe rouge, Riolet, Menthe à grenouille</i>	Reproduction certaine ou probable	Bibliographie : Chemins de la Baie du Mont-Saint- Michel				2003

Groupe	Code Espèce (CD_NOM)	Nom scientifique de l'espèce	Nomm vernaculaire de l'espèce	Statut(s) biologique(s)	Sources	Degré d'abondance	Effectif inférieur estimé	Effectif supérieur estimé	Année/ Période d'observation
	108345	<i>Menyanthes trifoliata</i> L., 1753	<i>Trèfle d'eau, Ményanthe</i>	Reproduction certaine ou probable	Informateur : DEPERIERS-ROBBE S. & RUNGETTE D. - Données de terrain non publiées.				1998
	109750	<i>Nymphaea alba</i> L., 1753	<i>Nénuphar blanc, Lys des étangs</i>	Reproduction certaine ou probable	Informateur : DEPERIERS-ROBBE S. & RUNGETTE D. - Données de terrain non publiées.				1998
	138136	<i>Odontites vernus subsp. serotinus</i> (Coss. & Germ.) Corb., 1894	<i>Odontitès tardif</i>	Reproduction certaine ou probable	Bibliographie : Chemins de la Baie du Mont-Saint- Michel				2003
	138137	<i>Odontites vernus subsp. vernus</i> (Bellardi) Dumort., 1827	<i>Odontite rouge</i>	Reproduction certaine ou probable	Bibliographie : Chemins de la Baie du Mont-Saint- Michel				2003
	109869	<i>Oenanthe fistulosa</i> L., 1753	<i>Oenanthe fistuleuse</i>	Reproduction certaine ou probable	Bibliographie : Chemins de la Baie du Mont-Saint- Michel				2003
	109881	<i>Oenanthe lachenalii</i> C.C.Gmel., 1805	<i>Oenanthe de Lachenal</i>	Reproduction certaine ou probable	Bibliographie : Chemins de la Baie du Mont-Saint- Michel				2003
	109923	<i>Oenothera erythrosepala</i> (Borbás) Borbás, 1903	<i>Onagre à sépales rouges, Onagre de Glaziou</i>	Reproduction certaine ou probable	Bibliographie : Chemins de la Baie du Mont-Saint- Michel				2003
	110227	<i>Ononis repens</i> L., 1753	<i>Bugrane maritime, Bugrane rampante</i>	Reproduction certaine ou probable	Bibliographie : Chemins de la Baie du Mont-Saint- Michel				2003
	110477	<i>Ophrys sphegodes</i> Mill., 1768	<i>Ophrys abeille</i>	Reproduction certaine ou probable	Bibliographie : THOMINE S., PESLIN G., LECOINTE A.				1995 - 1996
	110899	<i>Orchis laxiflora</i> Lam., 1779	<i>Orchis à fleurs lâches</i>	Reproduction certaine ou probable	Bibliographie : Chemins de la Baie du Mont-Saint- Michel				2003
	110927	<i>Orchis morio</i> L., 1753	<i>Orchis bouffon</i>	Reproduction certaine ou probable	Bibliographie : Chemins de la Baie du Mont-Saint- Michel				2003

Groupe	Code Espèce (CD_NOM)	Nom scientifique de l'espèce	Nomm vernaculaire de l'espèce	Statut(s) biologique(s)	Sources	Degré d'abondance	Effectif inférieur estimé	Effectif supérieur estimé	Année/ Période d'observation
	111391	<i>Ornithogalum umbellatum</i> L., 1753	<i>Ornithogale en ombelle, Dame-d'onze-heures, Ornithogale à feuilles étroites</i>	Reproduction certaine ou probable	Bibliographie : THOMINE S., PESLIN G., LECOINTE A.				1995 - 1996
	111614	<i>Orobanche minor</i> Sm., 1797	<i>Orobanche du trèfle, Petite Orobanche</i>	Reproduction certaine ou probable	Bibliographie : Chemins de la Baie du Mont-Saint- Michel				2003
	111641	<i>Orobanche purpurea</i> Jacq., 1762	<i>Orobanche pourprée</i>	Reproduction certaine ou probable	Bibliographie : Chemins de la Baie du Mont-Saint- Michel				2003
	112355	<i>Papaver rhoeas</i> L., 1753	<i>Coquelicot</i>	Reproduction certaine ou probable	Bibliographie : Chemins de la Baie du Mont-Saint- Michel				2003
	113178	<i>Phleum arenarium</i> L., 1753	<i>Fléole des sables</i>	Reproduction certaine ou probable	Bibliographie : Chemins de la Baie du Mont-Saint- Michel				2003
	113221	<i>Phleum pratense</i> L., 1753	<i>Fléole des prés</i>	Reproduction certaine ou probable	Bibliographie : Chemins de la Baie du Mont-Saint- Michel				2003
	113260	<i>Phragmites australis</i> (Cav.) Trin. ex Steud., 1840	<i>Roseau, Roseau commun, Roseau à balais</i>	Reproduction certaine ou probable	Bibliographie : Chemins de la Baie du Mont-Saint- Michel				2003
	113469	<i>Picris echioides</i> L., 1753	<i>Picride fausse Vipérine</i>	Reproduction certaine ou probable	Bibliographie : Chemins de la Baie du Mont-Saint- Michel				2003
	113689	<i>Pinus pinaster</i> Aiton, 1789	<i>Pin maritime, Pin mésogéen</i>	Reproduction certaine ou probable	Bibliographie : Chemins de la Baie du Mont-Saint- Michel				2003
	113842	<i>Plantago coronopus</i> L., 1753	<i>Plantain Corne-de-cerf, Plantain come-de-bœuf, Pied-de-corbeau</i>	Reproduction certaine ou probable	Bibliographie : Chemins de la Baie du Mont-Saint- Michel				2003

Groupe	Code Espèce (CD_NOM)	Nom scientifique de l'espèce	Nomm vernaculaire de l'espèce	Statut(s) biologique(s)	Sources	Degré d'abondance	Effectif inférieur estimé	Effectif supérieur estimé	Année/ Période d'observation
	113893	<i>Plantago lanceolata</i> L., 1753	<i>Plantain lancéolé, Herbe aux cinq coutures</i>	Reproduction certaine ou probable	Bibliographie : Chemins de la Baie du Mont-Saint- Michel				2003
	113904	<i>Plantago major</i> L., 1753	<i>Plantain majeur, Grand plantain, Plantain à bouquet</i>	Reproduction certaine ou probable	Bibliographie : Chemins de la Baie du Mont-Saint- Michel				2003
	114114	<i>Poa annua</i> L., 1753	<i>Pâturin annuel</i>	Reproduction certaine ou probable	Bibliographie : Chemins de la Baie du Mont-Saint- Michel				2003
	114332	<i>Poa pratensis</i> L., 1753	<i>Pâturin des prés</i>	Reproduction certaine ou probable	Bibliographie : Chemins de la Baie du Mont-Saint- Michel				2003
	139017	<i>Poa pratensis</i> subsp. <i>subcaerulea</i> (Sm.) Hiitonen, 1933	<i>Pâturin humble, Pâturin bleuté</i>	Reproduction certaine ou probable	Bibliographie : Chemins de la Baie du Mont-Saint- Michel				2003
	114416	<i>Poa trivialis</i> L., 1753	<i>Pâturin commun, Gazon d'Angleterre</i>	Reproduction certaine ou probable	Bibliographie : Chemins de la Baie du Mont-Saint- Michel				2003
	114658	<i>Polygonum aviculare</i> L., 1753	<i>Renouée des oiseaux, Renouée Trainasse</i>	Reproduction certaine ou probable	Bibliographie : Chemins de la Baie du Mont-Saint- Michel				2003
	114822	<i>Polygonum persicaria</i> L., 1753		Reproduction certaine ou probable	Bibliographie : Chemins de la Baie du Mont-Saint- Michel				2003
	115402	<i>Potentilla anserina</i> L., 1753	<i>Potentille des oies</i>	Reproduction certaine ou probable	Bibliographie : Chemins de la Baie du Mont-Saint- Michel				2003
	115620	<i>Potentilla recta</i> L., 1753	<i>Potentille dressée, Potentille droite</i>	Reproduction certaine ou probable	Bibliographie : Chemins de la Baie du Mont-Saint- Michel				2003
	115624	<i>Potentilla reptans</i> L., 1753	<i>Potentille rampante, Quintefeuille</i>	Reproduction certaine ou probable	Bibliographie : Chemins de la Baie du Mont-Saint- Michel				2003

Groupe	Code Espèce (CD_NOM)	Nom scientifique de l'espèce	Nomm vernaculaire de l'espèce	Statut(s) biologique(s)	Sources	Degré d'abondance	Effectif inférieur estimé	Effectif supérieur estimé	Année/ Période d'observation
	116012	<i>Prunella vulgaris</i> L., 1753	<i>Brunelle commune, Herbe au charpentier</i>	Reproduction certaine ou probable	Bibliographie : Chemins de la Baie du Mont-Saint- Michel				2003
	116142	<i>Prunus spinosa</i> L., 1753	<i>Épine noire, Prunellier, Pelossier</i>	Reproduction certaine ou probable	Bibliographie : Chemins de la Baie du Mont-Saint- Michel				2003
	116392	<i>Pulicaria dysenterica</i> (L.) Bernh., 1800	<i>Pulicaire dysentérique</i>	Reproduction certaine ou probable	Bibliographie : Chemins de la Baie du Mont-Saint- Michel				2003
	116903	<i>Ranunculus acris</i> L., 1753	<i>Bouton d'or, Pied-de-coq, Renoncule âcre</i>	Reproduction certaine ou probable	Bibliographie : Chemins de la Baie du Mont-Saint- Michel				2003
	116941	<i>Ranunculus baudotii</i> Godr., 1840	<i>Renoncule de Baudot</i>	Reproduction certaine ou probable	Informateur : ROLLAND R. - Données de terrain non publiées.				1997
	116952	<i>Ranunculus bulbosus</i> L., 1753	<i>Renoncule bulbeuse</i>	Reproduction certaine ou probable	Bibliographie : Chemins de la Baie du Mont-Saint- Michel				2003
	117201	<i>Ranunculus repens</i> L., 1753	<i>Renoncule rampante</i>	Reproduction certaine ou probable	Bibliographie : Chemins de la Baie du Mont-Saint- Michel				2003
	117458	<i>Reseda lutea</i> L., 1753	<i>Réséda jaune, Réséda bâtard</i>	Reproduction certaine ou probable	Bibliographie : Chemins de la Baie du Mont-Saint- Michel				2003
	117616	<i>Rhinanthus minor</i> L., 1756	<i>Petit cocriste, Petit Rhinathe</i>	Reproduction certaine ou probable	Bibliographie : Chemins de la Baie du Mont-Saint- Michel				2003
	117728	<i>Rhynchosinapis cheiranthos</i> (Vill.) Dandy, 1957	<i>Fausse Giroflée</i>	Reproduction certaine ou probable	Bibliographie : THOMINE S., PESLIN G., LECOINTE A.				1995 - 1996
	117951	<i>Rorippa sylvestris</i> (L.) Besser, 1821	<i>Rorippe des forêts, Roripe des bois</i>	Reproduction certaine ou probable	Bibliographie : SCHRICKE V.				

Groupe	Code Espèce (CD_NOM)	Nom scientifique de l'espèce	Nomm vernaculaire de l'espèce	Statut(s) biologique(s)	Sources	Degré d'abondance	Effectif inférieur estimé	Effectif supérieur estimé	Année/ Période d'observation
	118073	<i>Rosa canina</i> L., 1753	<i>Rosier des chiens, Rosier des haies</i>	Reproduction certaine ou probable	Bibliographie : Chemins de la Baie du Mont-Saint- Michel				2003
	119418	<i>Rumex acetosa</i> L., 1753	<i>Oseille des prés, Rumex oseille</i>	Reproduction certaine ou probable	Bibliographie : Chemins de la Baie du Mont-Saint- Michel				2003
	119471	<i>Rumex conglomeratus</i> Murray, 1770	<i>Patience agglomérée, Oseille agglomérée</i>	Reproduction certaine ou probable	Bibliographie : Chemins de la Baie du Mont-Saint- Michel				2003
	119473	<i>Rumex crispus</i> L., 1753	<i>Patience crépue, Oseille crépue</i>	Reproduction certaine ou probable	Bibliographie : Chemins de la Baie du Mont-Saint- Michel				2003
	119550	<i>Rumex obtusifolius</i> L., 1753	<i>Patience à feuilles obtuses, Patience sauvage</i>	Reproduction certaine ou probable	Bibliographie : Chemins de la Baie du Mont-Saint- Michel				2003
	119879	<i>Salicornia dolichostachya</i> Moss, 1912	<i>Salicorne couchée, Salicorne de Lorraine, Salicorne de Vic-sur-Seille</i>	Reproduction certaine ou probable	Bibliographie : Chemins de la Baie du Mont-Saint- Michel				2003
	119898	<i>Salicornia ramosissima sensu</i> P.W.Ball, 1964	<i>Salicorne d'Europe</i>	Reproduction certaine ou probable	Bibliographie : Chemins de la Baie du Mont-Saint- Michel				2003
	119915	<i>Salix alba</i> L., 1753	<i>Saule blanc, Saule commun</i>	Reproduction certaine ou probable	Bibliographie : Chemins de la Baie du Mont-Saint- Michel				2003
	119948	<i>Salix atrocinerea</i> Brot., 1804	<i>Saule roux-cendré, Saule à feuilles d'olivier</i>	Reproduction certaine ou probable	Bibliographie : Chemins de la Baie du Mont-Saint- Michel				2003
	120594	<i>Salsola kali</i> L., 1753	<i>Salsovie, Soude salsovie</i>	Reproduction certaine ou probable	Bibliographie : Chemins de la Baie du Mont-Saint- Michel				2003
	120700	<i>Salvia verbenaca</i> L., 1753	<i>Sauge fausse-verveine</i>	Reproduction certaine ou probable	Bibliographie : Chemins de la Baie du Mont-Saint- Michel				2003

Groupe	Code Espèce (CD_NOM)	Nom scientifique de l'espèce	Nomm vernaculaire de l'espèce	Statut(s) biologique(s)	Sources	Degré d'abondance	Effectif inférieur estimé	Effectif supérieur estimé	Année/ Période d'observation
	120717	<i>Sambucus nigra</i> L., 1753	<i>Sureau noir, Sampéquier</i>	Reproduction certaine ou probable	Bibliographie : Chemins de la Baie du Mont-Saint- Michel				2003
	121735	<i>Scirpus lacustris</i> L., 1753	<i>Jonc des chaisiers, Jonc-des-tonneliers</i>	Reproduction certaine ou probable	Bibliographie : THOMINE S., PESLIN G., LECOINTE A.				1995 - 1996
	121793	<i>Scirpus tabernaemontani</i> C.C.Gmel., 1805	<i>Jonc des chaisiers glauque, Souchet de Tabernaemontanus</i>	Reproduction certaine ou probable	Informateur : ROLLAND R. - Données de terrain non publiées.				1998
	122101	<i>Sedum acre</i> L., 1753	<i>Poivre de muraille, Orpin acre</i>	Reproduction certaine ou probable	Bibliographie : Chemins de la Baie du Mont-Saint- Michel				2003
	122115	<i>Sedum anglicum</i> Huds., 1778	<i>Orpin anglais, Orpin d'Angleterre</i>	Reproduction certaine ou probable	Informateur : DELASSUS L. 2006. Suivis CBN.				1998 - 2006
	122636	<i>Senecio jacobaea</i> L., 1753	<i>Séneçon jacobée, Herbe de Saint Jacques, Jacobée commune</i>	Reproduction certaine ou probable	Bibliographie : Chemins de la Baie du Mont-Saint- Michel				2003
	123448	<i>Silene conica</i> L., 1753	<i>Silène conique</i>	Reproduction certaine ou probable	Bibliographie : Chemins de la Baie du Mont-Saint- Michel				2003
	123683	<i>Silene vulgaris</i> (Moench) Garcke, 1869	<i>Silène enflé, Tapotte</i>	Reproduction certaine ou probable	Bibliographie : Chemins de la Baie du Mont-Saint- Michel				2003
	123863	<i>Sisymbrium officinale</i> (L.) Scop., 1772	<i>Herbe aux chantres, Sisymbre officinal</i>	Reproduction certaine ou probable	Bibliographie : Chemins de la Baie du Mont-Saint- Michel				2003
	124034	<i>Solanum dulcamara</i> L., 1753	<i>Douce amère, Bronde</i>	Reproduction certaine ou probable	Bibliographie : Chemins de la Baie du Mont-Saint- Michel				2003
	124080	<i>Solanum nigrum</i> L., 1753	<i>Morelle noire</i>	Reproduction certaine ou probable	Bibliographie : Chemins de la Baie du Mont-Saint- Michel				2003

Groupe	Code Espèce (CD_NOM)	Nom scientifique de l'espèce	Nomm vernaculaire de l'espèce	Statut(s) biologique(s)	Sources	Degré d'abondance	Effectif inférieur estimé	Effectif supérieur estimé	Année/ Période d'observation
	124232	<i>Sonchus arvensis</i> L., 1753	<i>Laiteron des champs</i>	Reproduction certaine ou probable	Bibliographie : Chemins de la Baie du Mont-Saint- Michel				2003
	124233	<i>Sonchus asper</i> (L.) Hill, 1769	<i>Laiteron rude, Laiteron piquant</i>	Reproduction certaine ou probable	Bibliographie : Chemins de la Baie du Mont-Saint- Michel				2003
	124261	<i>Sonchus oleraceus</i> L., 1753	<i>Laiteron potager, Laiteron lisse</i>	Reproduction certaine ou probable	Bibliographie : Chemins de la Baie du Mont-Saint- Michel				2003
	124701	<i>Spiranthes spiralis</i> (L.) Chevall., 1827	<i>Spiranthe d'automne, Spiranthe spiralée</i>	Reproduction certaine ou probable	Bibliographie : LIVORY A.				1996
	125014	<i>Stellaria media</i> (L.) Vill., 1789	<i>Mouron des oiseaux, Morgeline</i>	Reproduction certaine ou probable	Bibliographie : Chemins de la Baie du Mont-Saint- Michel				2003
	125259	<i>Suaeda maritima</i> (L.) Dumort., 1827	<i>Soude maritime, Suéda maritime</i>	Reproduction certaine ou probable	Bibliographie : Chemins de la Baie du Mont-Saint- Michel				2003
	125677	<i>Taraxacum officinale</i> Weber, 1780	<i>Pissenlit officinal, Pissenlit commun</i>	Reproduction certaine ou probable	Bibliographie : Chemins de la Baie du Mont-Saint- Michel				2003
	126298	<i>Thesium humifusum</i> DC., 1815	<i>Thésium couché</i>	Reproduction certaine ou probable	Bibliographie : Chemins de la Baie du Mont-Saint- Michel				2003
	126859	<i>Torilis japonica</i> (Houtt.) DC., 1830	<i>Torilis faux-cerfeuil, Grattau</i>	Reproduction certaine ou probable	Bibliographie : Chemins de la Baie du Mont-Saint- Michel				2003
	127029	<i>Tragopogon pratensis</i> L., 1753	<i>Salsifis des prés</i>	Reproduction certaine ou probable	Bibliographie : Chemins de la Baie du Mont-Saint- Michel				2003
	127259	<i>Trifolium campestre</i> Schreb., 1804	<i>Trèfle champêtre, Trèfle jaune, Trance</i>	Reproduction certaine ou probable	Bibliographie : Chemins de la Baie du Mont-Saint- Michel				2003



Groupe	Code Espèce (CD_NOM)	Nom scientifique de l'espèce	Nomm vernaculaire de l'espèce	Statut(s) biologique(s)	Sources	Degré d'abondance	Effectif inférieur estimé	Effectif supérieur estimé	Année/ Période d'observation
	127294	<i>Trifolium dubium</i> Sibth., 1794	Trèfle douteux, Petit Trèfle jaune	Reproduction certaine ou probable	Bibliographie : Chemins de la Baie du Mont-Saint- Michel				2003
	127314	<i>Trifolium fragiferum</i> L., 1753	Trèfle Porte-fraises	Reproduction certaine ou probable	Bibliographie : Chemins de la Baie du Mont-Saint- Michel				2003
	127439	<i>Trifolium pratense</i> L., 1753	Trèfle des prés, Trèfle violet	Reproduction certaine ou probable	Bibliographie : Chemins de la Baie du Mont-Saint- Michel				2003
	127454	<i>Trifolium repens</i> L., 1753	Trèfle rampant, Trèfle blanc, Trèfle de Hollande	Reproduction certaine ou probable	Bibliographie : Chemins de la Baie du Mont-Saint- Michel				2003
	127660	<i>Trisetum flavescens</i> (L.) P.Beauv., 1812	Trisète commune, Avoine dorée	Reproduction certaine ou probable	Bibliographie : Chemins de la Baie du Mont-Saint- Michel				2003
	128268	<i>Urtica dioica</i> L., 1753	Ortie dioïque, Grande ortie	Reproduction certaine ou probable	Bibliographie : Chemins de la Baie du Mont-Saint- Michel				2003
	128660	<i>Verbascum thapsus</i> L., 1753	Molène bouillon-blanc, Herbe de saint Fiacre	Reproduction certaine ou probable	Bibliographie : Chemins de la Baie du Mont-Saint- Michel				2003
	128956	<i>Veronica persica</i> Poir., 1808	Véronique de Perse	Reproduction certaine ou probable	Bibliographie : Chemins de la Baie du Mont-Saint- Michel				2003
	129147	<i>Vicia cracca</i> L., 1753	Vesce cracca, Jarosse	Reproduction certaine ou probable	Bibliographie : Chemins de la Baie du Mont-Saint- Michel				2003
	129999	<i>Vulpia ciliata</i> Dumort., 1824	Vulpie ciliée	Reproduction certaine ou probable	Bibliographie : THOMINE S., PESLIN G., LECOINTE A.				1995 - 1996
Poissons	67111	<i>Alburnus alburnus</i> (Linnaeus, 1758)	Ablette	Reproduction indéterminée	Bibliographie : syndicat mixte de la baie du Mont saint Michel				2011
	67550	<i>Barbatula barbatula</i> (Linnaeus, 1758)	Loche franche	Reproduction indéterminée	Bibliographie : syndicat mixte de la baie du Mont saint Michel				2011

Groupe	Code Espèce (CD_NOM)	Nom scientifique de l'espèce	Nomm vernaculaire de l'espèce	Statut(s) biologique(s)	Sources	Degré d'abondance	Effectif inférieur estimé	Effectif supérieur estimé	Année/ Période d'observation
	426015	<i>Cyprinus carpio carpio</i> Linnaeus, 1758	<i>Carpe commune, Carpat, Carpeau, Escarpo, Kerpaille</i>	Reproduction indéterminée	Bibliographie : syndicat mixte de la baie du Mont saint Michel				2011
	67606	<i>Esox lucius</i> Linnaeus, 1758	<i>Brochet</i>	Reproduction indéterminée	Bibliographie : syndicat mixte de la baie du Mont saint Michel				2011
	67257	<i>Gobio gobio</i> (Linnaeus, 1758)	<i>Goujon</i>	Reproduction indéterminée	Bibliographie : syndicat mixte de la baie du Mont saint Michel				2011
	66330	<i>Lampetra fluviatilis</i> (Linnaeus, 1758)	<i>Lamproie de rivière, Lamproie fluviatile</i>	Reproduction indéterminée	Bibliographie : syndicat mixte de la baie du Mont saint Michel				2011
	69338	<i>Lepomis gibbosus</i> (Linnaeus, 1758)		Reproduction indéterminée	Bibliographie : syndicat mixte de la baie du Mont saint Michel				2011
	67286	<i>Leucaspis delineatus</i> (Heckel, 1843)	<i>L'Able de Heckel</i>	Reproduction indéterminée	Bibliographie : syndicat mixte de la baie du Mont saint Michel				2011
	67295	<i>Leuciscus leuciscus</i> (Linnaeus, 1758)	<i>Vandoise</i>	Reproduction indéterminée	Bibliographie : syndicat mixte de la baie du Mont saint Michel				2011
	69783	<i>Liza aurata</i> (Risso, 1810)	<i>Mulet doré</i>	Reproduction indéterminée	Bibliographie : syndicat mixte de la baie du Mont saint Michel				2011
	69790	<i>Liza ramada</i> (Risso, 1827)	<i>Mulet porc</i>	Reproduction indéterminée	Bibliographie : syndicat mixte de la baie du Mont saint Michel				2011
	69346	<i>Micropterus salmoides</i> (Lacepède, 1802)	<i>Achigan à grande bouche, Black-bass à grande bouche, Perche d'Amérique, Perche noire, Perche truite, Perche truite</i>	Reproduction indéterminée	Bibliographie : syndicat mixte de la baie du Mont saint Michel				2011
	69069	<i>Nerophis lumbriciformis</i> (Jenyns, 1835)	<i>Nérophis lombricoïde</i>	Reproduction certaine ou probable	Informateur : LUBET P. - Données de terrain non publiées.	Moyen			1967 - 1996
	66315	<i>Petromyzon marinus</i> Linnaeus, 1758	<i>Lamproie marine</i>	Reproduction indéterminée	Bibliographie : syndicat mixte de la baie du Mont saint Michel				2011
	67404	<i>Phoxinus phoxinus</i> (Linnaeus, 1758)	<i>Vairon</i>	Reproduction indéterminée	Bibliographie : syndicat mixte de la baie du Mont saint Michel				2011

Groupe	Code Espèce (CD_NOM)	Nom scientifique de l'espèce	Nomm vernaculaire de l'espèce	Statut(s) biologique(s)	Sources	Degré d'abondance	Effectif inférieur estimé	Effectif supérieur estimé	Année/ Période d'observation
	70284	<i>Pomatoschistus microps</i> (Krøyer, 1838)	<i>Gobie tacheté</i>	Reproduction indéterminée	Bibliographie : syndicat mixte de la baie du Mont saint Michel				2011
	70287	<i>Pomatoschistus minutus</i> (Pallas, 1770)	<i>Gobie des sables</i> , <i>Bourgette</i> , <i>Gobie buhotte</i>	Reproduction indéterminée	Bibliographie : syndicat mixte de la baie du Mont saint Michel				2010
	69045	<i>Syngnathus acus</i> Linnaeus, 1758	<i>Syngnathe aiguille</i>	Reproduction certaine ou probable	Informateur : LUBET P. - Données de terrain non publiées.	Moyen			1967 - 1996
Ptéridophytes	84468	<i>Asplenium billotii</i> F.W.Schultz, 1845	<i>Asplenium de Billot</i> , <i>Asplénium lancéolé</i>	Reproduction certaine ou probable	Informateur : RADIGUE F. & MOINET E. - Données de terrain non publiées.				1998
	85469	<i>Azolla filiculoides</i> Lam., 1783	<i>Azolla fausse-fougère</i> , <i>Fougère d'eau</i>	Reproduction certaine ou probable	Informateur : ROLLAND R. - Données de terrain non publiées.				1995
Reptiles	77955	<i>Coronella austriaca</i> Laurenti, 1768	<i>Coronelle lisse (La)</i>	Reproduction indéterminée	Bibliographie : DEBOUT G.				1991

### 7.3 Espèces à statut réglementé

Groupe	Code Espèce (CD_NOM)	Espèce (nom scientifique)	Statut de détermination	Réglementation
Amphibiens	252	<i>Pelodytes punctatus</i> (Daudin, 1803)	Déterminante	Listes des amphibiens et des reptiles protégés sur l'ensemble du territoire français et les modalités de leur protection ( <a href="#">lien</a> )
	259	<i>Bufo bufo</i> (Linnaeus, 1758)	Autre	Listes des amphibiens et des reptiles protégés sur l'ensemble du territoire français et les modalités de leur protection ( <a href="#">lien</a> )
	281	<i>Hyla arborea</i> (Linnaeus, 1758)	Autre	Directive 92/43/CEE (Directive européenne dite Directive Habitats-Faune-Flore) ( <a href="#">lien</a> )
				Listes des amphibiens et des reptiles protégés sur l'ensemble du territoire français et les modalités de leur protection ( <a href="#">lien</a> )
	351	<i>Rana temporaria</i> Linnaeus, 1758	Autre	Directive 92/43/CEE (Directive européenne dite Directive Habitats-Faune-Flore) ( <a href="#">lien</a> )
				Listes des amphibiens et des reptiles protégés sur l'ensemble du territoire français et les modalités de leur protection ( <a href="#">lien</a> )
444431	<i>Lissotriton vulgaris</i> (Linnaeus, 1758)	Déterminante	Production des spécimens de grenouille rousse ( <a href="#">lien</a> )	
Mammifères	60127	<i>Neomys fodiens</i> (Pennant, 1771)	Autre	Liste des mammifères terrestres protégés sur l'ensemble du territoire français et les modalités de leur protection ( <a href="#">lien</a> )
	60686	<i>Mustela erminea</i> Linnaeus, 1758	Autre	Liste des espèces de gibier dont la chasse est autorisée ( <a href="#">lien</a> )
	60776	<i>Halichoerus grypus</i> (Fabricius, 1791)	Déterminante	Directive 92/43/CEE (Directive européenne dite Directive Habitats-Faune-Flore) ( <a href="#">lien</a> )
				Liste des espèces de vertébrés protégées menacées d'extinction en France et dont l'aire de répartition excède le territoire d'un département ( <a href="#">lien</a> )
	60811	<i>Phoca vitulina</i> Linnaeus, 1758	Déterminante	Liste des mammifères marins protégés sur le territoire national et les modalités de leur protection ( <a href="#">lien</a> )
				Directive 92/43/CEE (Directive européenne dite Directive Habitats-Faune-Flore) ( <a href="#">lien</a> )
Oiseaux	959	<i>Gavia immer</i> (Brünnich, 1764)	Déterminante	Directive 79/409/CEE (Directive européenne dite Directive Oiseaux) ( <a href="#">lien</a> )
				Liste des espèces animales et végétales à la protection desquelles il ne peut être dérogé qu'après avis du Conseil national de la protection de la nature ( <a href="#">lien</a> )
				Liste des oiseaux protégés sur l'ensemble du territoire et les modalités de leur protection ( <a href="#">lien</a> )
	965	<i>Podiceps cristatus</i> (Linnaeus, 1758)	Déterminante	Liste des oiseaux protégés sur l'ensemble du territoire et les modalités de leur protection ( <a href="#">lien</a> )
	971	<i>Podiceps auritus</i> (Linnaeus, 1758)	Déterminante	Directive 79/409/CEE (Directive européenne dite Directive Oiseaux) ( <a href="#">lien</a> )
Liste des espèces animales et végétales à la protection desquelles il ne peut être dérogé qu'après avis du Conseil national de la protection de la nature ( <a href="#">lien</a> )				
				Liste des oiseaux protégés sur l'ensemble du territoire et les modalités de leur protection ( <a href="#">lien</a> )

Groupe	Code Espèce (CD_NOM)	Espèce (nom scientifique)	Statut de détermination	Réglementation
	974	<i>Podiceps nigricollis</i> Brehm, 1831	Déterminante	Liste des oiseaux protégés sur l'ensemble du territoire et les modalités de leur protection ( <a href="#">lien</a> )
	977	<i>Tachybaptus ruficollis</i> (Pallas, 1764)	Autre	Liste des espèces animales et végétales à la protection desquelles il ne peut être dérogé qu'après avis du Conseil national de la protection de la nature ( <a href="#">lien</a> ) Liste des oiseaux protégés sur l'ensemble du territoire et les modalités de leur protection ( <a href="#">lien</a> )
	1958	<i>Anas crecca</i> Linnaeus, 1758	Déterminante	Liste des espèces de gibier dont la chasse est autorisée ( <a href="#">lien</a> ) Protection et commercialisation de certaines espèces d'oiseaux sur le territoire français national ( <a href="#">lien</a> )
	1966	<i>Anas platyrhynchos</i> Linnaeus, 1758	Autre	Liste des espèces de gibier dont la chasse est autorisée ( <a href="#">lien</a> ) Prévention de l'introduction et de la propagation des espèces animales exotiques envahissantes sur le territoire de la Guadeloupe ( <a href="#">lien</a> ) Prévention de l'introduction et de la propagation des espèces animales exotiques envahissantes sur le territoire de la Martinique ( <a href="#">lien</a> )
	1973	<i>Anas acuta</i> Linnaeus, 1758	Déterminante	Liste des espèces de gibier dont la chasse est autorisée ( <a href="#">lien</a> ) Liste des oiseaux représentés dans le département de la Guyane protégés sur l'ensemble du territoire et les modalités de leur protection ( <a href="#">lien</a> ) Prévention de l'introduction et de la propagation des espèces animales exotiques envahissantes sur le territoire de la Guadeloupe ( <a href="#">lien</a> ) Prévention de l'introduction et de la propagation des espèces animales exotiques envahissantes sur le territoire de la Martinique ( <a href="#">lien</a> ) Protection et commercialisation de certaines espèces d'oiseaux sur le territoire français national ( <a href="#">lien</a> )
	2005	<i>Somateria mollissima</i> (Linnaeus, 1758)	Déterminante	Liste des espèces de gibier dont la chasse est autorisée ( <a href="#">lien</a> ) Protection et commercialisation de certaines espèces d'oiseaux sur le territoire français national ( <a href="#">lien</a> )
	2411	<i>Gavia stellata</i> (Pontoppidan, 1763)	Déterminante	Directive 79/409/CEE (Directive européenne dite Directive Oiseaux) ( <a href="#">lien</a> ) Liste des espèces animales et végétales à la protection desquelles il ne peut être dérogé qu'après avis du Conseil national de la protection de la nature ( <a href="#">lien</a> ) Liste des oiseaux protégés sur l'ensemble du territoire et les modalités de leur protection ( <a href="#">lien</a> )
	2437	<i>Morus bassanus</i> (Linnaeus, 1758)	Déterminante	Liste des espèces animales et végétales à la protection desquelles il ne peut être dérogé qu'après avis du Conseil national de la protection de la nature ( <a href="#">lien</a> ) Liste des oiseaux protégés sur l'ensemble du territoire et les modalités de leur protection ( <a href="#">lien</a> ) Prévention de l'introduction et de la propagation des espèces animales exotiques envahissantes sur le territoire de la Martinique ( <a href="#">lien</a> )
	2440	<i>Phalacrocorax carbo</i> (Linnaeus, 1758)	Déterminante	Liste des espèces animales et végétales à la protection desquelles il ne peut être dérogé qu'après avis du Conseil national de la protection de la nature ( <a href="#">lien</a> ) Liste des oiseaux protégés sur l'ensemble du territoire et les modalités de leur protection ( <a href="#">lien</a> )
	2447	<i>Phalacrocorax aristotelis</i> (Linnaeus, 1761)	Déterminante	Liste des oiseaux protégés sur l'ensemble du territoire et les modalités de leur protection ( <a href="#">lien</a> )

Groupe	Code Espèce (CD_NOM)	Espèce (nom scientifique)	Statut de détermination	Réglementation
	2473	<i>Botaurus stellaris</i> (Linnaeus, 1758)	Autre	Directive 79/409/CEE (Directive européenne dite Directive Oiseaux) ( <a href="#">lien</a> )
				Liste des espèces animales et végétales à la protection desquelles il ne peut être dérogé qu'après avis du Conseil national de la protection de la nature ( <a href="#">lien</a> )
				Liste des oiseaux protégés sur l'ensemble du territoire et les modalités de leur protection ( <a href="#">lien</a> )
	2489	<i>Bubulcus ibis</i> (Linnaeus, 1758)	Déterminante	Liste des espèces animales et végétales à la protection desquelles il ne peut être dérogé qu'après avis du Conseil national de la protection de la nature ( <a href="#">lien</a> )
				Liste des oiseaux protégés sur l'ensemble du territoire et les modalités de leur protection ( <a href="#">lien</a> )
				Liste des oiseaux représentés dans le département de la Guyane protégés sur l'ensemble du territoire et les modalités de leur protection ( <a href="#">lien</a> )
	2497	<i>Egretta garzetta</i> (Linnaeus, 1766)	Déterminante	Directive 79/409/CEE (Directive européenne dite Directive Oiseaux) ( <a href="#">lien</a> )
				Liste des oiseaux protégés sur l'ensemble du territoire et les modalités de leur protection ( <a href="#">lien</a> )
				Liste des oiseaux représentés dans le département de la Guyane protégés sur l'ensemble du territoire et les modalités de leur protection ( <a href="#">lien</a> )
				Prévention de l'introduction et de la propagation des espèces animales exotiques envahissantes sur le territoire de la Guadeloupe ( <a href="#">lien</a> )
	2506	<i>Ardea cinerea</i> Linnaeus, 1758	Déterminante	Liste des oiseaux protégés sur l'ensemble du territoire et les modalités de leur protection ( <a href="#">lien</a> )
				Prévention de l'introduction et de la propagation des espèces animales exotiques envahissantes sur le territoire de la Réunion ( <a href="#">lien</a> )
	2514	<i>Ciconia nigra</i> (Linnaeus, 1758)	Déterminante	Directive 79/409/CEE (Directive européenne dite Directive Oiseaux) ( <a href="#">lien</a> )
				Liste des espèces animales et végétales à la protection desquelles il ne peut être dérogé qu'après avis du Conseil national de la protection de la nature ( <a href="#">lien</a> )
Liste des oiseaux protégés sur l'ensemble du territoire et les modalités de leur protection ( <a href="#">lien</a> )				
2517	<i>Ciconia ciconia</i> (Linnaeus, 1758)	Déterminante	Directive 79/409/CEE (Directive européenne dite Directive Oiseaux) ( <a href="#">lien</a> )	
			Liste des oiseaux protégés sur l'ensemble du territoire et les modalités de leur protection ( <a href="#">lien</a> )	
2530	<i>Platalea leucorodia</i> Linnaeus, 1758	Déterminante	Directive 79/409/CEE (Directive européenne dite Directive Oiseaux) ( <a href="#">lien</a> )	
			Liste des oiseaux protégés sur l'ensemble du territoire et les modalités de leur protection ( <a href="#">lien</a> )	
2538	<i>Lymnocyptes minimus</i> (Brünnich, 1764)	Déterminante	Liste des espèces de gibier dont la chasse est autorisée ( <a href="#">lien</a> )	
			Protection et commercialisation de certaines espèces d'oiseaux sur le territoire français national ( <a href="#">lien</a> )	
2543	<i>Gallinago gallinago</i> (Linnaeus, 1758)	Déterminante	Liste des espèces de gibier dont la chasse est autorisée ( <a href="#">lien</a> )	
			Protection et commercialisation de certaines espèces d'oiseaux sur le territoire français national ( <a href="#">lien</a> )	
2563	<i>Limosa limosa</i> (Linnaeus, 1758)	Déterminante	Liste des espèces de gibier dont la chasse est autorisée ( <a href="#">lien</a> )	
			Protection et commercialisation de certaines espèces d'oiseaux sur le territoire français national ( <a href="#">lien</a> )	
2568	<i>Limosa lapponica</i> (Linnaeus, 1758)	Autre	Directive 79/409/CEE (Directive européenne dite Directive Oiseaux) ( <a href="#">lien</a> )	
			Liste des espèces de gibier dont la chasse est autorisée ( <a href="#">lien</a> )	

Groupe	Code Espèce (CD_NOM)	Espèce (nom scientifique)	Statut de détermination	Réglementation
				Liste des oiseaux représentés dans le département de la Guyane protégés sur l'ensemble du territoire et les modalités de leur protection ( <a href="#">lien</a> )
				Prévention de l'introduction et de la propagation des espèces animales exotiques envahissantes sur le territoire de la Réunion ( <a href="#">lien</a> )
				Protection et commercialisation de certaines espèces d'oiseaux sur le territoire français national ( <a href="#">lien</a> )
	2571	<i>Numenius phaeopus</i> (Linnaeus, 1758)	Autre	Liste des espèces animales et végétales à la protection desquelles il ne peut être dérogé qu'après avis du Conseil national de la protection de la nature ( <a href="#">lien</a> )
				Liste des espèces de gibier dont la chasse est autorisée ( <a href="#">lien</a> )
				Liste des oiseaux représentés dans le département de la Guyane protégés sur l'ensemble du territoire et les modalités de leur protection ( <a href="#">lien</a> )
				Protection et commercialisation de certaines espèces d'oiseaux sur le territoire français national ( <a href="#">lien</a> )
	2576	<i>Numenius arquata</i> (Linnaeus, 1758)	Autre	Liste des espèces de gibier dont la chasse est autorisée ( <a href="#">lien</a> )
				Prévention de l'introduction et de la propagation des espèces animales exotiques envahissantes sur le territoire de la Réunion ( <a href="#">lien</a> )
				Protection et commercialisation de certaines espèces d'oiseaux sur le territoire français national ( <a href="#">lien</a> )
	2584	<i>Tringa erythropus</i> (Pallas, 1764)	Autre	Liste des espèces de gibier dont la chasse est autorisée ( <a href="#">lien</a> )
				Protection et commercialisation de certaines espèces d'oiseaux sur le territoire français national ( <a href="#">lien</a> )
	2586	<i>Tringa totanus</i> (Linnaeus, 1758)	Déterminante	Liste des espèces de gibier dont la chasse est autorisée ( <a href="#">lien</a> )
				Protection et commercialisation de certaines espèces d'oiseaux sur le territoire français national ( <a href="#">lien</a> )
	2594	<i>Tringa nebularia</i> (Gunnerus, 1767)	Autre	Liste des espèces de gibier dont la chasse est autorisée ( <a href="#">lien</a> )
				Liste des oiseaux représentés dans le département de la Guyane protégés sur l'ensemble du territoire et les modalités de leur protection ( <a href="#">lien</a> )
				Prévention de l'introduction et de la propagation des espèces animales exotiques envahissantes sur le territoire de la Réunion ( <a href="#">lien</a> )
				Protection et commercialisation de certaines espèces d'oiseaux sur le territoire français national ( <a href="#">lien</a> )
	2616	<i>Actitis hypoleucos</i> (Linnaeus, 1758)	Autre	Liste des oiseaux protégés sur l'ensemble du territoire et les modalités de leur protection ( <a href="#">lien</a> )
				Prévention de l'introduction et de la propagation des espèces animales exotiques envahissantes sur le territoire de la Réunion ( <a href="#">lien</a> )
	2623	<i>Buteo buteo</i> (Linnaeus, 1758)	Autre	Liste des oiseaux protégés sur l'ensemble du territoire et les modalités de leur protection ( <a href="#">lien</a> )
	2660	<i>Pandion haliaetus</i> (Linnaeus, 1758)	Autre	Directive 79/409/CEE (Directive européenne dite Directive Oiseaux) ( <a href="#">lien</a> )
				Liste des espèces animales et végétales à la protection desquelles il ne peut être dérogé qu'après avis du Conseil national de la protection de la nature ( <a href="#">lien</a> )
				Liste des oiseaux protégés sur l'ensemble du territoire et les modalités de leur protection ( <a href="#">lien</a> )
				Liste des oiseaux représentés dans le département de la Guyane protégés sur l'ensemble du territoire et les modalités de leur protection ( <a href="#">lien</a> )
	2669	<i>Falco tinnunculus</i> Linnaeus, 1758	Autre	Liste des oiseaux protégés sur l'ensemble du territoire et les modalités de leur protection ( <a href="#">lien</a> )

Groupe	Code Espèce (CD_NOM)	Espèce (nom scientifique)	Statut de détermination	Réglementation
				Liste des oiseaux représentés dans le département de la Guyane protégés sur l'ensemble du territoire et les modalités de leur protection ( <a href="#">lien</a> )
				Prévention de l'introduction et de la propagation des espèces animales exotiques envahissantes sur le territoire de la Guadeloupe ( <a href="#">lien</a> )
	2676	<i>Falco columbarius</i> <i>Linnaeus, 1758</i>	Déterminante	Directive 79/409/CEE (Directive européenne dite Directive Oiseaux) ( <a href="#">lien</a> )
				Liste des espèces animales et végétales à la protection desquelles il ne peut être dérogé qu'après avis du Conseil national de la protection de la nature ( <a href="#">lien</a> )
				Liste des oiseaux protégés sur l'ensemble du territoire et les modalités de leur protection ( <a href="#">lien</a> )
				Liste des oiseaux représentés dans le département de la Guyane protégés sur l'ensemble du territoire et les modalités de leur protection ( <a href="#">lien</a> )
				Prévention de l'introduction et de la propagation des espèces animales exotiques envahissantes sur le territoire de la Guadeloupe ( <a href="#">lien</a> )
				Prévention de l'introduction et de la propagation des espèces animales exotiques envahissantes sur le territoire de la Martinique ( <a href="#">lien</a> )
	2679	<i>Falco subbuteo</i> <i>Linnaeus, 1758</i>	Autre	Liste des oiseaux protégés sur l'ensemble du territoire et les modalités de leur protection ( <a href="#">lien</a> )
	2734	<i>Anser albifrons</i> ( <i>Scopoli, 1769</i> )	Autre	Liste des espèces de gibier dont la chasse est autorisée ( <a href="#">lien</a> )
				Protection et commercialisation de certaines espèces d'oiseaux sur le territoire français national ( <a href="#">lien</a> )
	2741	<i>Anser anser</i> ( <i>Linnaeus, 1758</i> )	Autre	Liste des espèces de gibier dont la chasse est autorisée ( <a href="#">lien</a> )
				Protection et commercialisation de certaines espèces d'oiseaux sur le territoire français national ( <a href="#">lien</a> )
	2750	<i>Branta leucopsis</i> <i>(Bechstein, 1803)</i>	Déterminante	Directive 79/409/CEE (Directive européenne dite Directive Oiseaux) ( <a href="#">lien</a> )
				Liste des oiseaux protégés sur l'ensemble du territoire et les modalités de leur protection ( <a href="#">lien</a> )
	2757	<i>Branta bernicla</i> <i>(Linnaeus, 1758)</i>	Déterminante	Liste des espèces animales et végétales à la protection desquelles il ne peut être dérogé qu'après avis du Conseil national de la protection de la nature ( <a href="#">lien</a> )
				Liste des oiseaux protégés sur l'ensemble du territoire et les modalités de leur protection ( <a href="#">lien</a> )
	2762	<i>Branta bernicla hrota</i> <i>(O.F. Müller, 1776)</i>	Autre	Liste des espèces animales et végétales à la protection desquelles il ne peut être dérogé qu'après avis du Conseil national de la protection de la nature ( <a href="#">lien</a> )
				Liste des oiseaux protégés sur l'ensemble du territoire et les modalités de leur protection ( <a href="#">lien</a> )
	2767	<i>Tadorna tadorna</i> <i>(Linnaeus, 1758)</i>	Déterminante	Liste des oiseaux protégés sur l'ensemble du territoire et les modalités de leur protection ( <a href="#">lien</a> )
	2794	<i>Melanitta nigra</i> <i>(Linnaeus, 1758)</i>	Déterminante	Liste des espèces de gibier dont la chasse est autorisée ( <a href="#">lien</a> )
				Protection et commercialisation de certaines espèces d'oiseaux sur le territoire français national ( <a href="#">lien</a> )
	2801	<i>Melanitta fusca</i> <i>(Linnaeus, 1758)</i>	Déterminante	Liste des espèces de gibier dont la chasse est autorisée ( <a href="#">lien</a> )
				Protection et commercialisation de certaines espèces d'oiseaux sur le territoire français national ( <a href="#">lien</a> )
	2878	<i>Circus aeruginosus</i> <i>(Linnaeus, 1758)</i>	Déterminante	Directive 79/409/CEE (Directive européenne dite Directive Oiseaux) ( <a href="#">lien</a> )
				Liste des oiseaux protégés sur l'ensemble du territoire et les modalités de leur protection ( <a href="#">lien</a> )



Groupe	Code Espèce (CD_NOM)	Espèce (nom scientifique)	Statut de détermination	Réglementation
				Prévention de l'introduction et de la propagation des espèces animales exotiques envahissantes sur le territoire de la Guadeloupe ( <a href="#">lien</a> )
	2881	<i>Circus cyaneus</i> (Linnaeus, 1758)	Déterminante	Directive 79/409/CEE (Directive européenne dite Directive Oiseaux) ( <a href="#">lien</a> ) Liste des espèces animales et végétales à la protection desquelles il ne peut être dérogé qu'après avis du Conseil national de la protection de la nature ( <a href="#">lien</a> ) Liste des oiseaux protégés sur l'ensemble du territoire et les modalités de leur protection ( <a href="#">lien</a> )
	2887	<i>Circus pygargus</i> (Linnaeus, 1758)	Déterminante	Directive 79/409/CEE (Directive européenne dite Directive Oiseaux) ( <a href="#">lien</a> ) Liste des oiseaux protégés sur l'ensemble du territoire et les modalités de leur protection ( <a href="#">lien</a> )
	2895	<i>Accipiter nisus</i> (Linnaeus, 1758)	Autre	Liste des oiseaux protégés sur l'ensemble du territoire et les modalités de leur protection ( <a href="#">lien</a> )
	2901	<i>Calidris ferruginea</i> (Pontoppidan, 1763)	Déterminante	Liste des espèces animales et végétales à la protection desquelles il ne peut être dérogé qu'après avis du Conseil national de la protection de la nature ( <a href="#">lien</a> ) Liste des oiseaux protégés sur l'ensemble du territoire et les modalités de leur protection ( <a href="#">lien</a> ) Prévention de l'introduction et de la propagation des espèces animales exotiques envahissantes sur le territoire de la Guadeloupe ( <a href="#">lien</a> ) Prévention de l'introduction et de la propagation des espèces animales exotiques envahissantes sur le territoire de la Martinique ( <a href="#">lien</a> ) Prévention de l'introduction et de la propagation des espèces animales exotiques envahissantes sur le territoire de la Réunion ( <a href="#">lien</a> )
	2911	<i>Calidris alpina</i> (Linnaeus, 1758)	Autre	Liste des espèces animales et végétales à la protection desquelles il ne peut être dérogé qu'après avis du Conseil national de la protection de la nature ( <a href="#">lien</a> ) Liste des oiseaux protégés sur l'ensemble du territoire et les modalités de leur protection ( <a href="#">lien</a> ) Liste des oiseaux représentés dans le département de la Guyane protégés sur l'ensemble du territoire et les modalités de leur protection ( <a href="#">lien</a> ) Prévention de l'introduction et de la propagation des espèces animales exotiques envahissantes sur le territoire de la Guadeloupe ( <a href="#">lien</a> ) Prévention de l'introduction et de la propagation des espèces animales exotiques envahissantes sur le territoire de la Martinique ( <a href="#">lien</a> )
	2938	<i>Falco peregrinus</i> Tunstall, 1771	Déterminante	Directive 79/409/CEE (Directive européenne dite Directive Oiseaux) ( <a href="#">lien</a> ) Liste des espèces animales et végétales à la protection desquelles il ne peut être dérogé qu'après avis du Conseil national de la protection de la nature ( <a href="#">lien</a> ) Liste des oiseaux protégés sur l'ensemble du territoire et les modalités de leur protection ( <a href="#">lien</a> ) Liste des oiseaux représentés dans le département de la Guyane protégés sur l'ensemble du territoire et les modalités de leur protection ( <a href="#">lien</a> ) Prévention de l'introduction et de la propagation des espèces animales exotiques envahissantes sur le territoire de la Guadeloupe ( <a href="#">lien</a> ) Prévention de l'introduction et de la propagation des espèces animales exotiques envahissantes sur le territoire de la Martinique ( <a href="#">lien</a> )

Groupe	Code Espèce (CD_NOM)	Espèce (nom scientifique)	Statut de détermination	Réglementation
	2996	<i>Coturnix coturnix</i> (Linnaeus, 1758)	Autre	Liste des espèces de gibier dont la chasse est autorisée ( <a href="#">lien</a> )
				Protection et commercialisation de certaines espèces d'oiseaux sur le territoire français national ( <a href="#">lien</a> )
	3036	<i>Rallus aquaticus</i> Linnaeus, 1758	Déterminante	Liste des espèces de gibier dont la chasse est autorisée ( <a href="#">lien</a> )
				Protection et commercialisation de certaines espèces d'oiseaux sur le territoire français national ( <a href="#">lien</a> )
	3059	<i>Gallinula chloropus</i> (Linnaeus, 1758)	Autre	Liste des espèces de gibier dont la chasse est autorisée ( <a href="#">lien</a> )
				Protection et commercialisation de certaines espèces d'oiseaux sur le territoire français national ( <a href="#">lien</a> )
	3070	<i>Fulica atra</i> Linnaeus, 1758	Autre	Liste des espèces de gibier dont la chasse est autorisée ( <a href="#">lien</a> )
				Protection et commercialisation de certaines espèces d'oiseaux sur le territoire français national ( <a href="#">lien</a> )
	3106	<i>Haematopus ostralegus</i> Linnaeus, 1758	Déterminante	Liste des espèces de gibier dont la chasse est autorisée ( <a href="#">lien</a> )
				Protection et commercialisation de certaines espèces d'oiseaux sur le territoire français national ( <a href="#">lien</a> )
	3112	<i>Himantopus himantopus</i> (Linnaeus, 1758)	Déterminante	Directive 79/409/CEE (Directive européenne dite Directive Oiseaux) ( <a href="#">lien</a> )
				Liste des espèces animales et végétales à la protection desquelles il ne peut être dérogé qu'après avis du Conseil national de la protection de la nature ( <a href="#">lien</a> )
				Liste des oiseaux protégés sur l'ensemble du territoire et les modalités de leur protection ( <a href="#">lien</a> )
	3116	<i>Recurvirostra avosetta</i> Linnaeus, 1758	Déterminante	Directive 79/409/CEE (Directive européenne dite Directive Oiseaux) ( <a href="#">lien</a> )
				Liste des oiseaux protégés sur l'ensemble du territoire et les modalités de leur protection ( <a href="#">lien</a> )
	3136	<i>Charadrius dubius</i> Scopoli, 1786	Déterminante	Liste des oiseaux protégés sur l'ensemble du territoire et les modalités de leur protection ( <a href="#">lien</a> )
3140	<i>Charadrius hiaticula</i> Linnaeus, 1758	Déterminante	Liste des espèces animales et végétales à la protection desquelles il ne peut être dérogé qu'après avis du Conseil national de la protection de la nature ( <a href="#">lien</a> )	
			Liste des oiseaux protégés sur l'ensemble du territoire et les modalités de leur protection ( <a href="#">lien</a> )	
			Prévention de l'introduction et de la propagation des espèces animales exotiques envahissantes sur le territoire de la Guadeloupe ( <a href="#">lien</a> )	
			Prévention de l'introduction et de la propagation des espèces animales exotiques envahissantes sur le territoire de la Réunion ( <a href="#">lien</a> )	
3142	<i>Charadrius alexandrinus</i> Linnaeus, 1758	Déterminante	Directive 79/409/CEE (Directive européenne dite Directive Oiseaux) ( <a href="#">lien</a> )	
			Liste des espèces animales et végétales à la protection desquelles il ne peut être dérogé qu'après avis du Conseil national de la protection de la nature ( <a href="#">lien</a> )	
			Liste des oiseaux protégés sur l'ensemble du territoire et les modalités de leur protection ( <a href="#">lien</a> )	
3153	<i>Eudromias morinellus</i> (Linnaeus, 1758)	Autre	Directive 79/409/CEE (Directive européenne dite Directive Oiseaux) ( <a href="#">lien</a> )	
			Liste des oiseaux protégés sur l'ensemble du territoire et les modalités de leur protection ( <a href="#">lien</a> )	
3165	<i>Pluvialis squatarola</i> (Linnaeus, 1758)	Déterminante	Liste des espèces de gibier dont la chasse est autorisée ( <a href="#">lien</a> )	
			Liste des oiseaux représentés dans le département de la Guyane protégés sur l'ensemble du territoire et les modalités de leur protection ( <a href="#">lien</a> )	

Groupe	Code Espèce (CD_NOM)	Espèce (nom scientifique)	Statut de déterminance	Réglementation
				Prévention de l'introduction et de la propagation des espèces animales exotiques envahissantes sur le territoire de la Guadeloupe ( <a href="#">lien</a> )
				Prévention de l'introduction et de la propagation des espèces animales exotiques envahissantes sur le territoire de la Martinique ( <a href="#">lien</a> )
				Prévention de l'introduction et de la propagation des espèces animales exotiques envahissantes sur le territoire de la Réunion ( <a href="#">lien</a> )
				Protection et commercialisation de certaines espèces d'oiseaux sur le territoire français national ( <a href="#">lien</a> )
	3187	<i>Vanellus vanellus</i> (Linnaeus, 1758)	Déterminante	Liste des espèces de gibier dont la chasse est autorisée ( <a href="#">lien</a> )
				Protection et commercialisation de certaines espèces d'oiseaux sur le territoire français national ( <a href="#">lien</a> )
	3192	<i>Calidris canutus</i> (Linnaeus, 1758)	Déterminante	Liste des espèces animales et végétales à la protection desquelles il ne peut être dérogé qu'après avis du Conseil national de la protection de la nature ( <a href="#">lien</a> )
				Liste des espèces de gibier dont la chasse est autorisée ( <a href="#">lien</a> )
				Liste des oiseaux représentés dans le département de la Guyane protégés sur l'ensemble du territoire et les modalités de leur protection ( <a href="#">lien</a> )
				Protection et commercialisation de certaines espèces d'oiseaux sur le territoire français national ( <a href="#">lien</a> )
	3195	<i>Calidris alba</i> (Pallas, 1764)	Autre	Liste des espèces animales et végétales à la protection desquelles il ne peut être dérogé qu'après avis du Conseil national de la protection de la nature ( <a href="#">lien</a> )
				Liste des oiseaux protégés sur l'ensemble du territoire et les modalités de leur protection ( <a href="#">lien</a> )
				Liste des oiseaux représentés dans le département de la Guyane protégés sur l'ensemble du territoire et les modalités de leur protection ( <a href="#">lien</a> )
				Prévention de l'introduction et de la propagation des espèces animales exotiques envahissantes sur le territoire de la Guadeloupe ( <a href="#">lien</a> )
				Prévention de l'introduction et de la propagation des espèces animales exotiques envahissantes sur le territoire de la Martinique ( <a href="#">lien</a> )
				Prévention de l'introduction et de la propagation des espèces animales exotiques envahissantes sur le territoire de la Réunion ( <a href="#">lien</a> )
	3206	<i>Calidris minuta</i> (Leisler, 1812)	Déterminante	Liste des oiseaux protégés sur l'ensemble du territoire et les modalités de leur protection ( <a href="#">lien</a> )
				Prévention de l'introduction et de la propagation des espèces animales exotiques envahissantes sur le territoire de la Réunion ( <a href="#">lien</a> )
	3258	<i>Stercorarius parasiticus</i> (Linnaeus, 1758)	Déterminante	Liste des espèces animales et végétales à la protection desquelles il ne peut être dérogé qu'après avis du Conseil national de la protection de la nature ( <a href="#">lien</a> )
				Liste des oiseaux protégés sur l'ensemble du territoire et les modalités de leur protection ( <a href="#">lien</a> )
				Liste des oiseaux représentés dans le département de la Guyane protégés sur l'ensemble du territoire et les modalités de leur protection ( <a href="#">lien</a> )
				Prévention de l'introduction et de la propagation des espèces animales exotiques envahissantes sur le territoire de la Guadeloupe ( <a href="#">lien</a> )
				Prévention de l'introduction et de la propagation des espèces animales exotiques envahissantes sur le territoire de la Martinique ( <a href="#">lien</a> )
	3293	<i>Larus canus</i> Linnaeus, 1758	Autre	Liste des espèces animales et végétales à la protection desquelles il ne peut être dérogé qu'après avis du Conseil national de la protection de la nature ( <a href="#">lien</a> )

Groupe	Code Espèce (CD_NOM)	Espèce (nom scientifique)	Statut de détermination	Réglementation
				Liste des oiseaux protégés sur l'ensemble du territoire et les modalités de leur protection ( <a href="#">lien</a> )
				Liste des oiseaux représentés dans le département de la Guyane protégés sur l'ensemble du territoire et les modalités de leur protection ( <a href="#">lien</a> )
	3297	<a href="#">Larus fuscus Linnaeus, 1758</a>	Déterminante	Liste des oiseaux protégés sur l'ensemble du territoire et les modalités de leur protection ( <a href="#">lien</a> )
				Liste des oiseaux représentés dans le département de la Guyane protégés sur l'ensemble du territoire et les modalités de leur protection ( <a href="#">lien</a> )
				Prévention de l'introduction et de la propagation des espèces animales exotiques envahissantes sur le territoire de la Guadeloupe ( <a href="#">lien</a> )
	3302	<a href="#">Larus argentatus Pontoppidan, 1763</a>	Autre	Liste des espèces animales et végétales à la protection desquelles il ne peut être dérogé qu'après avis du Conseil national de la protection de la nature ( <a href="#">lien</a> )
				Liste des oiseaux protégés sur l'ensemble du territoire et les modalités de leur protection ( <a href="#">lien</a> )
				Liste des espèces animales et végétales à la protection desquelles il ne peut être dérogé qu'après avis du Conseil national de la protection de la nature ( <a href="#">lien</a> )
				Liste des oiseaux protégés sur l'ensemble du territoire et les modalités de leur protection ( <a href="#">lien</a> )
	3311	<a href="#">Larus marinus Linnaeus, 1758</a>	Déterminante	Liste des oiseaux représentés dans le département de la Guyane protégés sur l'ensemble du territoire et les modalités de leur protection ( <a href="#">lien</a> )
				Prévention de l'introduction et de la propagation des espèces animales exotiques envahissantes sur le territoire de la Guadeloupe ( <a href="#">lien</a> )
				Prévention de l'introduction et de la propagation des espèces animales exotiques envahissantes sur le territoire de la Martinique ( <a href="#">lien</a> )
				Directive 79/409/CEE (Directive européenne dite Directive Oiseaux) ( <a href="#">lien</a> )
				Liste des espèces animales et végétales à la protection desquelles il ne peut être dérogé qu'après avis du Conseil national de la protection de la nature ( <a href="#">lien</a> )
				Liste des oiseaux protégés sur l'ensemble du territoire et les modalités de leur protection ( <a href="#">lien</a> )
	3343	<a href="#">Sterna hirundo Linnaeus, 1758</a>	Déterminante	Liste des oiseaux représentés dans le département de la Guyane protégés sur l'ensemble du territoire et les modalités de leur protection ( <a href="#">lien</a> )
				Prévention de l'introduction et de la propagation des espèces animales exotiques envahissantes sur le territoire de la Guadeloupe ( <a href="#">lien</a> )
				Prévention de l'introduction et de la propagation des espèces animales exotiques envahissantes sur le territoire de la Martinique ( <a href="#">lien</a> )
				Prévention de l'introduction et de la propagation des espèces animales exotiques envahissantes sur le territoire de la Réunion ( <a href="#">lien</a> )
				Directive 79/409/CEE (Directive européenne dite Directive Oiseaux) ( <a href="#">lien</a> )
				Liste des espèces animales et végétales à la protection desquelles il ne peut être dérogé qu'après avis du Conseil national de la protection de la nature ( <a href="#">lien</a> )
				Liste des oiseaux protégés sur l'ensemble du territoire et les modalités de leur protection ( <a href="#">lien</a> )
	3345	<a href="#">Sterna paradisaea Pontoppidan, 1763</a>	Déterminante	Liste des oiseaux représentés dans le département de la Guyane protégés sur l'ensemble du territoire et les modalités de leur protection ( <a href="#">lien</a> )
				Prévention de l'introduction et de la propagation des espèces animales exotiques envahissantes sur le territoire de la Guadeloupe ( <a href="#">lien</a> )

Groupe	Code Espèce (CD_NOM)	Espèce (nom scientifique)	Statut de détermination	Réglementation
	3364	<i>Sterna dougallii</i> Montagu, 1813	Déterminante	<p>Directive 79/409/CEE (Directive européenne dite Directive Oiseaux) (<a href="#">lien</a>)</p> <p>Liste des espèces de vertébrés protégées menacées d'extinction en France et dont l'aire de répartition excède le territoire d'un département (<a href="#">lien</a>)</p> <p>Liste des oiseaux protégés sur l'ensemble du territoire et les modalités de leur protection (<a href="#">lien</a>)</p> <p>Liste des oiseaux représentés dans le département de la Guyane protégés sur l'ensemble du territoire et les modalités de leur protection (<a href="#">lien</a>)</p> <p>Prévention de l'introduction et de la propagation des espèces animales exotiques envahissantes sur le territoire de la Guadeloupe (<a href="#">lien</a>)</p> <p>Prévention de l'introduction et de la propagation des espèces animales exotiques envahissantes sur le territoire de la Martinique (<a href="#">lien</a>)</p>
	3422	<i>Columba oenas</i> Linnaeus, 1758	Autre	<p>Liste des espèces de gibier dont la chasse est autorisée (<a href="#">lien</a>)</p> <p>Protection et commercialisation de certaines espèces d'oiseaux sur le territoire français national (<a href="#">lien</a>)</p>
	3424	<i>Columba palumbus</i> Linnaeus, 1758	Autre	Liste des espèces de gibier dont la chasse est autorisée ( <a href="#">lien</a> )
	3429	<i>Streptopelia decaocto</i> (Frivaldszky, 1838)	Autre	<p>Liste des espèces de gibier dont la chasse est autorisée (<a href="#">lien</a>)</p> <p>Protection et commercialisation de certaines espèces d'oiseaux sur le territoire français national (<a href="#">lien</a>)</p>
	3439	<i>Streptopelia turtur</i> (Linnaeus, 1758)	Autre	<p>Liste des espèces de gibier dont la chasse est autorisée (<a href="#">lien</a>)</p> <p>Protection et commercialisation de certaines espèces d'oiseaux sur le territoire français national (<a href="#">lien</a>)</p>
	3465	<i>Cuculus canorus</i> Linnaeus, 1758	Autre	Liste des oiseaux protégés sur l'ensemble du territoire et les modalités de leur protection ( <a href="#">lien</a> )
	3522	<i>Asio otus</i> (Linnaeus, 1758)	Autre	<p>Liste des espèces animales et végétales à la protection desquelles il ne peut être dérogé qu'après avis du Conseil national de la protection de la nature (<a href="#">lien</a>)</p> <p>Liste des oiseaux protégés sur l'ensemble du territoire et les modalités de leur protection (<a href="#">lien</a>)</p>
	3525	<i>Asio flammeus</i> (Pontoppidan, 1763)	Déterminante	<p>Directive 79/409/CEE (Directive européenne dite Directive Oiseaux) (<a href="#">lien</a>)</p> <p>Liste des espèces animales et végétales à la protection desquelles il ne peut être dérogé qu'après avis du Conseil national de la protection de la nature (<a href="#">lien</a>)</p> <p>Liste des oiseaux protégés sur l'ensemble du territoire et les modalités de leur protection (<a href="#">lien</a>)</p> <p>Liste des oiseaux représentés dans le département de la Guyane protégés sur l'ensemble du territoire et les modalités de leur protection (<a href="#">lien</a>)</p>
	3551	<i>Apus apus</i> (Linnaeus, 1758)	Autre	Liste des oiseaux protégés sur l'ensemble du territoire et les modalités de leur protection ( <a href="#">lien</a> )
	3571	<i>Alcedo atthis</i> (Linnaeus, 1758)	Autre	<p>Directive 79/409/CEE (Directive européenne dite Directive Oiseaux) (<a href="#">lien</a>)</p> <p>Liste des oiseaux protégés sur l'ensemble du territoire et les modalités de leur protection (<a href="#">lien</a>)</p>
	3601	<i>Picus canus</i> Gmelin, 1788	Autre	<p>Directive 79/409/CEE (Directive européenne dite Directive Oiseaux) (<a href="#">lien</a>)</p> <p>Liste des espèces animales et végétales à la protection desquelles il ne peut être dérogé qu'après avis du Conseil national de la protection de la nature (<a href="#">lien</a>)</p>

Groupe	Code Espèce (CD_NOM)	Espèce (nom scientifique)	Statut de détermination	Réglementation
				Liste des oiseaux protégés sur l'ensemble du territoire et les modalités de leur protection ( <a href="#">lien</a> )
	3608	<i>Dryocopus martius</i> (Linnaeus, 1758)	Autre	Directive 79/409/CEE (Directive européenne dite Directive Oiseaux) ( <a href="#">lien</a> ) Liste des oiseaux protégés sur l'ensemble du territoire et les modalités de leur protection ( <a href="#">lien</a> )
	3676	<i>Alauda arvensis</i> Linnaeus, 1758	Autre	Liste des espèces de gibier dont la chasse est autorisée ( <a href="#">lien</a> ) Protection et commercialisation de certaines espèces d'oiseaux sur le territoire français national ( <a href="#">lien</a> )
	3681	<i>Eremophila alpestris</i> (Linnaeus, 1758)	Autre	Liste des espèces animales et végétales à la protection desquelles il ne peut être dérogé qu'après avis du Conseil national de la protection de la nature ( <a href="#">lien</a> ) Liste des oiseaux protégés sur l'ensemble du territoire et les modalités de leur protection ( <a href="#">lien</a> )
	3696	<i>Hirundo rustica</i> Linnaeus, 1758	Autre	Liste des espèces animales et végétales à la protection desquelles il ne peut être dérogé qu'après avis du Conseil national de la protection de la nature ( <a href="#">lien</a> ) Liste des oiseaux protégés sur l'ensemble du territoire et les modalités de leur protection ( <a href="#">lien</a> ) Liste des oiseaux représentés dans le département de la Guyane protégés sur l'ensemble du territoire et les modalités de leur protection ( <a href="#">lien</a> )
	3716	<i>Anthus petrosus</i> (Montagu, 1798)	Déterminante	Liste des oiseaux protégés sur l'ensemble du territoire et les modalités de leur protection ( <a href="#">lien</a> )
	3726	<i>Anthus pratensis</i> (Linnaeus, 1758)	Autre	Liste des oiseaux protégés sur l'ensemble du territoire et les modalités de leur protection ( <a href="#">lien</a> )
	3741	<i>Motacilla flava</i> Linnaeus, 1758	Autre	Liste des oiseaux protégés sur l'ensemble du territoire et les modalités de leur protection ( <a href="#">lien</a> )
	3744	<i>Motacilla flava flava</i> Linnaeus, 1758	Autre	Liste des oiseaux protégés sur l'ensemble du territoire et les modalités de leur protection ( <a href="#">lien</a> )
	3745	<i>Motacilla flava flavissima</i> (Blyth, 1834)	Déterminante	Liste des oiseaux protégés sur l'ensemble du territoire et les modalités de leur protection ( <a href="#">lien</a> )
	3755	<i>Motacilla cinerea</i> Tunstall, 1771	Autre	Liste des oiseaux protégés sur l'ensemble du territoire et les modalités de leur protection ( <a href="#">lien</a> )
	3764	<i>Parus major</i> Linnaeus, 1758	Autre	Liste des oiseaux protégés sur l'ensemble du territoire et les modalités de leur protection ( <a href="#">lien</a> )
	3774	<i>Sitta europaea</i> Linnaeus, 1758	Autre	Liste des oiseaux protégés sur l'ensemble du territoire et les modalités de leur protection ( <a href="#">lien</a> )
	3791	<i>Certhia brachydactyla</i> C.L. Brehm, 1820	Autre	Liste des oiseaux protégés sur l'ensemble du territoire et les modalités de leur protection ( <a href="#">lien</a> )
	3803	<i>Oriolus oriolus</i> (Linnaeus, 1758)	Autre	Liste des oiseaux protégés sur l'ensemble du territoire et les modalités de leur protection ( <a href="#">lien</a> )
	3941	<i>Motacilla alba</i> Linnaeus, 1758	Autre	Liste des oiseaux protégés sur l'ensemble du territoire et les modalités de leur protection ( <a href="#">lien</a> ) Liste des oiseaux représentés dans le département de la Guyane protégés sur l'ensemble du territoire et les modalités de leur protection ( <a href="#">lien</a> ) Prévention de l'introduction et de la propagation des espèces animales exotiques envahissantes sur le territoire de la Réunion ( <a href="#">lien</a> )
	3967	<i>Troglodytes troglodytes</i> (Linnaeus, 1758)	Autre	Liste des espèces animales et végétales à la protection desquelles il ne peut être dérogé qu'après avis du Conseil national de la protection de la nature ( <a href="#">lien</a> )

Groupe	Code Espèce (CD_NOM)	Espèce (nom scientifique)	Statut de détermination	Réglementation
				Liste des oiseaux protégés sur l'ensemble du territoire et les modalités de leur protection ( <a href="#">lien</a> )
	3978	<i>Prunella modularis</i> (Linnaeus, 1758)	Autre	Liste des oiseaux protégés sur l'ensemble du territoire et les modalités de leur protection ( <a href="#">lien</a> )
	4001	<i>Erithacus rubecula</i> (Linnaeus, 1758)	Autre	Liste des oiseaux protégés sur l'ensemble du territoire et les modalités de leur protection ( <a href="#">lien</a> )
	4023	<i>Luscinia svecica</i> (Linnaeus, 1758)	Déterminante	Directive 79/409/CEE (Directive européenne dite Directive Oiseaux) ( <a href="#">lien</a> )
				Liste des oiseaux protégés sur l'ensemble du territoire et les modalités de leur protection ( <a href="#">lien</a> )
	4035	<i>Phoenicurus ochruros</i> (S. G. Gmelin, 1774)	Autre	Liste des oiseaux protégés sur l'ensemble du territoire et les modalités de leur protection ( <a href="#">lien</a> )
	4049	<i>Saxicola rubetra</i> (Linnaeus, 1758)	Déterminante	Liste des espèces animales et végétales à la protection desquelles il ne peut être dérogé qu'après avis du Conseil national de la protection de la nature ( <a href="#">lien</a> )
				Liste des oiseaux protégés sur l'ensemble du territoire et les modalités de leur protection ( <a href="#">lien</a> )
	4064	<i>Oenanthe oenanthe</i> (Linnaeus, 1758)	Autre	Liste des espèces animales et végétales à la protection desquelles il ne peut être dérogé qu'après avis du Conseil national de la protection de la nature ( <a href="#">lien</a> )
				Liste des oiseaux protégés sur l'ensemble du territoire et les modalités de leur protection ( <a href="#">lien</a> )
				Liste des oiseaux représentés dans le département de la Guyane protégés sur l'ensemble du territoire et les modalités de leur protection ( <a href="#">lien</a> )
				Prévention de l'introduction et de la propagation des espèces animales exotiques envahissantes sur le territoire de la Guadeloupe ( <a href="#">lien</a> )
	4117	<i>Turdus merula</i> Linnaeus, 1758	Autre	Liste des espèces de gibier dont la chasse est autorisée ( <a href="#">lien</a> )
				Protection et commercialisation de certaines espèces d'oiseaux sur le territoire français national ( <a href="#">lien</a> )
	4129	<i>Turdus philomelos</i> C. L. Brehm, 1831	Autre	Liste des espèces de gibier dont la chasse est autorisée ( <a href="#">lien</a> )
				Protection et commercialisation de certaines espèces d'oiseaux sur le territoire français national ( <a href="#">lien</a> )
	4142	<i>Turdus viscivorus</i> Linnaeus, 1758	Autre	Liste des espèces de gibier dont la chasse est autorisée ( <a href="#">lien</a> )
				Protection et commercialisation de certaines espèces d'oiseaux sur le territoire français national ( <a href="#">lien</a> )
	4151	<i>Cettia cetti</i> (Temminck, 1820)	Autre	Liste des oiseaux protégés sur l'ensemble du territoire et les modalités de leur protection ( <a href="#">lien</a> )
	4155	<i>Cisticola juncidis</i> (Rafinesque, 1810)	Autre	Liste des oiseaux protégés sur l'ensemble du territoire et les modalités de leur protection ( <a href="#">lien</a> )
	4167	<i>Locustella naevia</i> (Boddaert, 1783)	Déterminante	Liste des oiseaux protégés sur l'ensemble du territoire et les modalités de leur protection ( <a href="#">lien</a> )
	4172	<i>Locustella luscinioides</i> (Savi, 1824)	Déterminante	Liste des espèces animales et végétales à la protection desquelles il ne peut être dérogé qu'après avis du Conseil national de la protection de la nature ( <a href="#">lien</a> )
				Liste des oiseaux protégés sur l'ensemble du territoire et les modalités de leur protection ( <a href="#">lien</a> )
	4184	<i>Acrocephalus paludicola</i> (Vieillot, 1817)	Déterminante	Directive 79/409/CEE (Directive européenne dite Directive Oiseaux) ( <a href="#">lien</a> )
				Liste des espèces de vertébrés protégées menacées d'extinction en France et dont l'aire de répartition excède le territoire d'un département ( <a href="#">lien</a> )

Groupe	Code Espèce (CD_NOM)	Espèce (nom scientifique)	Statut de déterminance	Réglementation
				Liste des oiseaux protégés sur l'ensemble du territoire et les modalités de leur protection ( <a href="#">lien</a> )
	4187	<i>Acrocephalus schoenobaenus</i> (Linnaeus, 1758)	Autre	Liste des oiseaux protégés sur l'ensemble du territoire et les modalités de leur protection ( <a href="#">lien</a> )
	4192	<i>Acrocephalus palustris</i> (Bechstein, 1798)	Autre	Liste des oiseaux protégés sur l'ensemble du territoire et les modalités de leur protection ( <a href="#">lien</a> )
	4195	<i>Acrocephalus scirpaceus</i> (Hermann, 1804)	Déterminante	Liste des oiseaux protégés sur l'ensemble du territoire et les modalités de leur protection ( <a href="#">lien</a> )
	4215	<i>Hippolais polyglotta</i> (Vieillot, 1817)	Autre	Liste des oiseaux protégés sur l'ensemble du territoire et les modalités de leur protection ( <a href="#">lien</a> )
	4221	<i>Sylvia undata</i> (Boddaert, 1783)	Déterminante	Directive 79/409/CEE (Directive européenne dite Directive Oiseaux) ( <a href="#">lien</a> )
Liste des espèces animales et végétales à la protection desquelles il ne peut être dérogé qu'après avis du Conseil national de la protection de la nature ( <a href="#">lien</a> )				
Liste des oiseaux protégés sur l'ensemble du territoire et les modalités de leur protection ( <a href="#">lien</a> )				
	4254	<i>Sylvia borin</i> (Boddaert, 1783)	Autre	Liste des oiseaux protégés sur l'ensemble du territoire et les modalités de leur protection ( <a href="#">lien</a> )
	4257	<i>Sylvia atricapilla</i> (Linnaeus, 1758)	Autre	Liste des oiseaux protégés sur l'ensemble du territoire et les modalités de leur protection ( <a href="#">lien</a> )
	4280	<i>Phylloscopus collybita</i> (Vieillot, 1887)	Autre	Liste des oiseaux protégés sur l'ensemble du territoire et les modalités de leur protection ( <a href="#">lien</a> )
	4308	<i>Regulus regulus</i> (Linnaeus, 1758)	Autre	Liste des oiseaux protégés sur l'ensemble du territoire et les modalités de leur protection ( <a href="#">lien</a> )
	4319	<i>Muscicapa striata</i> (Pallas, 1764)	Autre	Liste des oiseaux protégés sur l'ensemble du territoire et les modalités de leur protection ( <a href="#">lien</a> )
	4338	<i>Panurus biarmicus</i> (Linnaeus, 1758)	Autre	Liste des oiseaux protégés sur l'ensemble du territoire et les modalités de leur protection ( <a href="#">lien</a> )
	4342	<i>Aegithalos caudatus</i> (Linnaeus, 1758)	Autre	Liste des oiseaux protégés sur l'ensemble du territoire et les modalités de leur protection ( <a href="#">lien</a> )
	4494	<i>Corvus monedula</i> Linnaeus, 1758	Autre	Liste des espèces animales et végétales à la protection desquelles il ne peut être dérogé qu'après avis du Conseil national de la protection de la nature ( <a href="#">lien</a> )
Liste des oiseaux protégés sur l'ensemble du territoire et les modalités de leur protection ( <a href="#">lien</a> )				
	4510	<i>Corvus corax</i> Linnaeus, 1758	Déterminante	Liste des oiseaux protégés sur l'ensemble du territoire et les modalités de leur protection ( <a href="#">lien</a> )
	4525	<i>Passer domesticus</i> (Linnaeus, 1758)	Autre	Liste des oiseaux protégés sur l'ensemble du territoire et les modalités de leur protection ( <a href="#">lien</a> )
	4564	<i>Fringilla coelebs</i> Linnaeus, 1758	Autre	Liste des oiseaux protégés sur l'ensemble du territoire et les modalités de leur protection ( <a href="#">lien</a> )
	4583	<i>Carduelis carduelis</i> (Linnaeus, 1758)	Autre	Liste des oiseaux protégés sur l'ensemble du territoire et les modalités de leur protection ( <a href="#">lien</a> )
	4619	<i>Pyrrhula pyrrhula</i> (Linnaeus, 1758)	Autre	Liste des oiseaux protégés sur l'ensemble du territoire et les modalités de leur protection ( <a href="#">lien</a> )
	4644	<i>Calcarius lapponicus</i> (Linnaeus, 1758)	Autre	Liste des oiseaux protégés sur l'ensemble du territoire et les modalités de leur protection ( <a href="#">lien</a> )
	4649	<i>Plectrophenax nivalis</i> (Linnaeus, 1758)	Autre	Liste des espèces animales et végétales à la protection desquelles il ne peut être dérogé qu'après avis du Conseil national de la protection de la nature ( <a href="#">lien</a> )



Groupe	Code Espèce (CD_NOM)	Espèce (nom scientifique)	Statut de détermination	Réglementation
				Liste des oiseaux protégés sur l'ensemble du territoire et les modalités de leur protection ( <a href="#">lien</a> )
	4657	<i>Emberiza citrinella</i> Linnaeus, 1758	Autre	Liste des oiseaux protégés sur l'ensemble du territoire et les modalités de leur protection ( <a href="#">lien</a> )
	4669	<i>Emberiza schoeniclus</i> (Linnaeus, 1758)	Déterminante	Liste des espèces animales et végétales à la protection desquelles il ne peut être dérogé qu'après avis du Conseil national de la protection de la nature ( <a href="#">lien</a> ) Liste des oiseaux protégés sur l'ensemble du territoire et les modalités de leur protection ( <a href="#">lien</a> )
	4686	<i>Emberiza calandra</i> Linnaeus, 1758	Autre	Liste des oiseaux protégés sur l'ensemble du territoire et les modalités de leur protection ( <a href="#">lien</a> )
	199318	<i>Puffinus mauretanicus</i> Lowe, 1921	Déterminante	Directive 79/409/CEE (Directive européenne dite Directive Oiseaux) ( <a href="#">lien</a> ) Liste des espèces animales et végétales à la protection desquelles il ne peut être dérogé qu'après avis du Conseil national de la protection de la nature ( <a href="#">lien</a> ) Liste des oiseaux protégés sur l'ensemble du territoire et les modalités de leur protection ( <a href="#">lien</a> )
	199374	<i>Larus michahellis</i> Naumann, 1840	Autre	Liste des oiseaux protégés sur l'ensemble du territoire et les modalités de leur protection ( <a href="#">lien</a> )
Poissons	66315	<i>Petromyzon marinus</i> Linnaeus, 1758	Autre	Directive 92/43/CEE (Directive européenne dite Directive Habitats-Faune-Flore) ( <a href="#">lien</a> )
				Liste des espèces animales et végétales à la protection desquelles il ne peut être dérogé qu'après avis du Conseil national de la protection de la nature ( <a href="#">lien</a> )
				Liste des espèces de poissons protégées sur l'ensemble du territoire français national ( <a href="#">lien</a> )
	66330	<i>Lampetra fluviatilis</i> (Linnaeus, 1758)	Autre	Directive 92/43/CEE (Directive européenne dite Directive Habitats-Faune-Flore) ( <a href="#">lien</a> )
				Liste des espèces animales et végétales à la protection desquelles il ne peut être dérogé qu'après avis du Conseil national de la protection de la nature ( <a href="#">lien</a> )
				Liste des espèces de poissons protégées sur l'ensemble du territoire français national ( <a href="#">lien</a> )
	67295	<i>Leuciscus leuciscus</i> (Linnaeus, 1758)	Autre	Liste des espèces de poissons protégées sur l'ensemble du territoire français national ( <a href="#">lien</a> )
	67606	<i>Esox lucius</i> Linnaeus, 1758	Autre	Liste des espèces animales et végétales à la protection desquelles il ne peut être dérogé qu'après avis du Conseil national de la protection de la nature ( <a href="#">lien</a> )
				Liste des espèces de poissons protégées sur l'ensemble du territoire français national ( <a href="#">lien</a> )
	67765	<i>Salmo salar</i> Linnaeus, 1758	Déterminante	Directive 92/43/CEE (Directive européenne dite Directive Habitats-Faune-Flore) ( <a href="#">lien</a> )
Liste des espèces animales et végétales à la protection desquelles il ne peut être dérogé qu'après avis du Conseil national de la protection de la nature ( <a href="#">lien</a> )				
Liste des espèces de poissons protégées sur l'ensemble du territoire français national ( <a href="#">lien</a> )				
69338	<i>Lepomis gibbosus</i> (Linnaeus, 1758)	Autre	Liste des espèces animales exotiques envahissantes dont l'introduction est interdite sur le territoire métropolitain ( <a href="#">lien</a> )	
Reptiles	77756	<i>Podarcis muralis</i> (Laurenti, 1768)	Déterminante	Directive 92/43/CEE (Directive européenne dite Directive Habitats-Faune-Flore) ( <a href="#">lien</a> )

Groupe	Code Espèce (CD_NOM)	Espèce (nom scientifique)	Statut de détermination	Réglementation
				Listes des amphibiens et des reptiles protégés sur l'ensemble du territoire français et les modalités de leur protection ( <a href="#">lien</a> )
	77955	<i>Coronella austriaca</i> <i>Laurenti, 1768</i>	Autre	Directive 92/43/CEE (Directive européenne dite Directive Habitats-Faune-Flore) ( <a href="#">lien</a> ) Listes des amphibiens et des reptiles protégés sur l'ensemble du territoire français et les modalités de leur protection ( <a href="#">lien</a> )
Angiospermes	80037	<i>Aconitum napellus</i> L., 1753	Déterminante	Liste des espèces végétales sauvages pouvant faire l'objet d'une réglementation préfectorale permanente ou temporaire ( <a href="#">lien</a> )
	83832	<i>Armeria maritima</i> Willd., 1809	Autre	Liste des espèces végétales protégées sur l'ensemble du territoire français métropolitain ( <a href="#">lien</a> )
	85084	<i>Atriplex longipes</i> Drejer, 1838	Déterminante	Liste des espèces végétales protégées sur l'ensemble du territoire français métropolitain ( <a href="#">lien</a> )
	92782	<i>Crambe maritima</i> L., 1753	Déterminante	Liste des espèces végétales protégées sur l'ensemble du territoire français métropolitain ( <a href="#">lien</a> )
	93803	<i>Cynodon dactylon</i> (L.) Pers., 1805	Autre	Prévention de l'introduction et de la propagation des espèces végétales exotiques envahissantes sur le territoire de la Réunion ( <a href="#">lien</a> )
	97145	<i>Eryngium maritimum</i> L., 1753	Autre	Liste des espèces végétales sauvages pouvant faire l'objet d'une réglementation préfectorale permanente ou temporaire ( <a href="#">lien</a> )
	100718	<i>Halimione pedunculata</i> (L.) Aellen, 1938	Déterminante	Liste des espèces végétales protégées sur l'ensemble du territoire français métropolitain ( <a href="#">lien</a> )
	105870	<i>Leymus arenarius</i> (L.) Hochst., 1848	Déterminante	Liste des espèces végétales protégées sur l'ensemble du territoire français métropolitain ( <a href="#">lien</a> )
	106044	<i>Limonium auriculifolium</i> (Pourr.) Druce, 1928	Déterminante	Liste des espèces végétales sauvages pouvant faire l'objet d'une réglementation préfectorale permanente ou temporaire ( <a href="#">lien</a> )
	106047	<i>Limonium binervosum</i> (G.E.Sm.) C.E.Salmon, 1907	Déterminante	Liste des espèces végétales sauvages pouvant faire l'objet d'une réglementation préfectorale permanente ou temporaire ( <a href="#">lien</a> )
	106090	<i>Limonium normanicum</i> Ingr., 1985	Déterminante	Liste des espèces végétales sauvages pouvant faire l'objet d'une réglementation préfectorale permanente ou temporaire ( <a href="#">lien</a> )
	106112	<i>Limonium vulgare</i> Mill., 1768	Déterminante	Liste des espèces végétales sauvages pouvant faire l'objet d'une réglementation préfectorale permanente ou temporaire ( <a href="#">lien</a> )
	106807	<i>Luronium natans</i> (L.) Raf., 1840	Déterminante	Directive 92/43/CEE (Directive européenne dite Directive Habitats-Faune-Flore) ( <a href="#">lien</a> ) Liste des espèces végétales protégées sur l'ensemble du territoire français métropolitain ( <a href="#">lien</a> )
	116405	<i>Pulicaria vulgaris</i> Gaertn., 1791	Déterminante	Liste des espèces végétales protégées sur l'ensemble du territoire français métropolitain ( <a href="#">lien</a> )
	117096	<i>Ranunculus lingua</i> L., 1753	Déterminante	Liste des espèces animales et végétales à la protection desquelles il ne peut être dérogé qu'après avis du Conseil national de la protection de la nature ( <a href="#">lien</a> ) Liste des espèces végétales protégées sur l'ensemble du territoire français métropolitain ( <a href="#">lien</a> )
	119582	<i>Rumex rupestris</i> Le Gall, 1850	Déterminante	Directive 92/43/CEE (Directive européenne dite Directive Habitats-Faune-Flore) ( <a href="#">lien</a> ) Liste des espèces végétales protégées sur l'ensemble du territoire français métropolitain ( <a href="#">lien</a> )
	119691	<i>Ruppia maritima</i> L., 1753	Déterminante	Prévention de l'introduction et de la propagation des espèces végétales exotiques envahissantes sur le territoire de la Réunion ( <a href="#">lien</a> )
	130599	<i>Zannichellia palustris</i> L., 1753	Déterminante	Prévention de l'introduction et de la propagation des espèces végétales exotiques envahissantes sur le territoire de la Réunion ( <a href="#">lien</a> )

Groupe	Code Espèce (CD_NOM)	Espèce (nom scientifique)	Statut de détermination	Réglementation
Ptéridophytes	111815	<i>Osmunda regalis</i> L., 1753	Déterminante	Liste des espèces végétales sauvages pouvant faire l'objet d'une réglementation préfectorale permanente ou temporaire ( <a href="#">lien</a> )
				Prévention de l'introduction et de la propagation des espèces végétales exotiques envahissantes sur le territoire de la Réunion ( <a href="#">lien</a> )

## 8. LIENS ESPECES ET HABITATS

Espèce	Habitat	Statut(s) biologique(s)	Sources
413 <i>Phyllodoce (Anaitides) mucosa</i> Örsted, 1843		Reproduction certaine ou probable	Informateur LUBET P. - Données de terrain non publiées.
420 <i>Eulalia viridis</i> (Linnaeus, 1767)		Reproduction certaine ou probable	Informateur LUBET P. - Données de terrain non publiées.
455 <i>Perinereis cultrifera</i> (Grube, 1840)		Reproduction certaine ou probable	Informateur LUBET P. - Données de terrain non publiées.
457 <i>Platynereis dumerilii</i> (Audouin & Milne Edwards, 1834)		Reproduction certaine ou probable	Informateur LUBET P. - Données de terrain non publiées.
463 <i>Nephtys hombergii</i> Savigny in Lamarck, 1818		Reproduction certaine ou probable	Bibliographie LAFFOND L.-R., GUILLAUMONT B., HAMON D., RETIERE C., PIRIOU J.-Y. & LEVASSEUR J.
567 <i>Polydora ciliata</i> (Johnston, 1838)		Reproduction certaine ou probable	Informateur LUBET P. - Données de terrain non publiées.
568 <i>Polydora hoplura</i> Claparède, 1869		Reproduction certaine ou probable	Informateur LUBET P. - Données de terrain non publiées.
576 <i>Sabellaria alveolata</i> (Linnaeus, 1767)		Reproduction certaine ou probable	Informateur LUBET P. - Données de terrain non publiées.
608 <i>Audouinia tentaculata</i> (Montagu, 1808)		Reproduction certaine ou probable	Informateur LUBET P. - Données de terrain non publiées.
632 <i>Amphitrite gracilis</i> (Grube, 1860)		Reproduction certaine ou probable	Informateur LUBET P. - Données de terrain non publiées.
672 <i>Pomatoceros triqueter</i> (Linnaeus, 1758)		Reproduction certaine ou probable	Informateur LUBET P. - Données de terrain non publiées.
965 <i>Podiceps cristatus</i> (Linnaeus, 1758)		Reproduction certaine ou probable	Informateur DEPERIERS S. & RUNGETTE D. - Données de terrain non publiées.
965 <i>Podiceps cristatus</i> (Linnaeus, 1758)		Reproduction certaine ou probable	Informateur DEPERIERS S. & RUNGETTE D. - Données de terrain non publiées.
2878 <i>Circus aeruginosus</i> (Linnaeus, 1758)		Reproduction certaine ou probable	Informateur DEPERIERS S. & RUNGETTE D. - Données de terrain non publiées.

Espèce	Habitat	Statut(s) biologique(s)	Sources
3059 <i>Gallinula chloropus</i> (Linnaeus, 1758)		Reproduction certaine ou probable	Bibliographie DANAIS M. & LEGENDRE C.
3106 <i>Haematopus ostralegus</i> Linnaeus, 1758		Reproduction certaine ou probable	Bibliographie MAHEO R.
3142 <i>Charadrius alexandrinus</i> Linnaeus, 1758		Reproduction certaine ou probable	Informateur DUBOURG O. - Données de terrain non publiées.
3142 <i>Charadrius alexandrinus</i> Linnaeus, 1758		Reproduction certaine ou probable	Informateur DUBOURG O. - Données de terrain non publiées.
3187 <i>Vanellus vanellus</i> (Linnaeus, 1758)		Reproduction certaine ou probable	Bibliographie SCHRICKE V., DESMIDT Y. et GUERIN D.
3187 <i>Vanellus vanellus</i> (Linnaeus, 1758)		Reproduction certaine ou probable	Informateur ROLLAND R. - Données de terrain non publiées.
3422 <i>Columba oenas</i> Linnaeus, 1758		Reproduction certaine ou probable	Bibliographie DEBOUT G.
3741 <i>Motacilla flava</i> Linnaeus, 1758		Reproduction certaine ou probable	Informateur DUBOURG O. - Données de terrain non publiées.
4151 <i>Cettia cetti</i> (Temminck, 1820)		Reproduction certaine ou probable	Informateur DEPERIERS S. & RUNGETTE D. - Données de terrain non publiées.
4167 <i>Locustella naevia</i> (Boddaert, 1783)		Reproduction certaine ou probable	Informateur DEPERIERS S. & RUNGETTE D. - Données de terrain non publiées.
4192 <i>Acrocephalus palustris</i> (Bechstein, 1798)		Reproduction certaine ou probable	Bibliographie G.O.Nm.
4510 <i>Corvus corax</i> Linnaeus, 1758		Reproduction certaine ou probable	Informateur ROLLAND R. - Données de terrain non publiées.
4669 <i>Emberiza schoeniclus</i> (Linnaeus, 1758)		Reproduction certaine ou probable	Bibliographie G.O.Nm.
6907 <i>Ascidia mentula</i> Müller, 1776		Reproduction certaine ou probable	Informateur LUBET P. - Données de terrain non publiées.
6910 <i>Botryllus schlosseri</i> (Pallas, 1766)		Reproduction certaine ou probable	Informateur LUBET P. - Données de terrain non publiées.
6914 <i>Clavelina lepadiformis</i> (Müller, 1776)		Reproduction certaine ou probable	Informateur LUBET P. - Données de terrain non publiées.
6918 <i>Distomus variolosus</i> Gaertner, 1774		Reproduction certaine ou probable	Informateur LUBET P. - Données de terrain non publiées.
6926 <i>Pyura savignyi</i> (Philippi, 1843)		Reproduction certaine ou probable	Informateur LUBET P. - Données de terrain non publiées.
7190 <i>Laomedea flexuosa</i> Alder, 1857		Reproduction certaine ou probable	Informateur LUBET P. - Données de terrain non publiées.

Espèce	Habitat	Statut(s) biologique(s)	Sources
7316 <i>Kirchenpaueria pinnata</i> (Linnaeus, 1758)		Reproduction certaine ou probable	Informateur LUBET P. - Données de terrain non publiées.
7488 <i>Actinia equina</i> (Linnaeus, 1758)		Reproduction certaine ou probable	Informateur LUBET P. - Données de terrain non publiées.
7498 <i>Tealia felina</i> (Linnaeus, 1767)		Reproduction certaine ou probable	Informateur LUBET P. - Données de terrain non publiées.
7503 <i>Bunodactis verrucosa</i> (Pennant, 1777)		Reproduction certaine ou probable	Informateur LUBET P. - Données de terrain non publiées.
7536 <i>Metridium senile</i> (Linnaeus, 1761)		Reproduction certaine ou probable	Informateur LUBET P. - Données de terrain non publiées.
7539 <i>Sagartia parasitica</i>		Reproduction certaine ou probable	Informateur LUBET P. - Données de terrain non publiées.
7578 <i>Diadumene cincta</i> Stephenson, 1925		Reproduction certaine ou probable	Informateur LUBET P. - Données de terrain non publiées.
17642 <i>Necora puber</i> (Linnaeus, 1767)		Reproduction certaine ou probable	Informateur LUBET P. - Données de terrain non publiées.
17755 <i>Chthamalus stellatus</i> (Poli, 1791)		Reproduction certaine ou probable	Informateur LUBET P. - Données de terrain non publiées.
17758 <i>Balanus balanoides</i> Linnaeus, 1767		Reproduction certaine ou probable	Informateur LUBET P. - Données de terrain non publiées.
17759 <i>Balanus crenatus</i> Bruguière, 1789		Reproduction certaine ou probable	Informateur LUBET P. - Données de terrain non publiées.
17761 <i>Balanus perforatus</i> Bruguière, 1789		Reproduction certaine ou probable	Informateur LUBET P. - Données de terrain non publiées.
17765 <i>Elminius modestus</i> Darwin, 1854		Reproduction certaine ou probable	Informateur LUBET P. - Données de terrain non publiées.
18399 <i>Hippolyte varians</i> Leach, 1814		Reproduction certaine ou probable	Informateur LUBET P. - Données de terrain non publiées.
18403 <i>Athanas nitescens</i> (Leach, 1813)		Reproduction certaine ou probable	Informateur LUBET P. - Données de terrain non publiées.
18414 <i>Leander squilla</i>		Reproduction certaine ou probable	Informateur LUBET P. - Données de terrain non publiées.
18417 <i>Leander adspersus</i>		Reproduction certaine ou probable	Informateur LUBET P. - Données de terrain non publiées.
18422 <i>Crangon crangon</i> (Linnaeus, 1758)		Reproduction certaine ou probable	Informateur LUBET P. - Données de terrain non publiées.
18471 <i>Pagurus cuanensis</i> Bell, 1846		Reproduction certaine ou probable	Informateur LUBET P. - Données de terrain non publiées.

Espèce	Habitat	Statut(s) biologique(s)	Sources
18478 <i>Galathea squamifera</i> Leach, 1814		Reproduction certaine ou probable	Informateur LUBET P. - Données de terrain non publiées.
18482 <i>Pisidia longicornis</i> (Linnaeus, 1767)		Reproduction certaine ou probable	Informateur LUBET P. - Données de terrain non publiées.
18486 <i>Porcellana platycheles</i> (Pennant, 1777)		Reproduction certaine ou probable	Informateur LUBET P. - Données de terrain non publiées.
18505 <i>Cancer pagurus</i> Linnaeus, 1758		Reproduction certaine ou probable	Informateur LUBET P. - Données de terrain non publiées.
18526 <i>Carcinus maenas</i> (Linnaeus, 1758)		Reproduction certaine ou probable	Informateur LUBET P. - Données de terrain non publiées.
18556 <i>Pisa tetraodon</i> (Pennant, 1777)		Reproduction certaine ou probable	Informateur LUBET P. - Données de terrain non publiées.
18564 <i>Inachus dorsettensis</i> (Pennant, 1777)		Reproduction certaine ou probable	Informateur LUBET P. - Données de terrain non publiées.
18577 <i>Pilumnus hirtellus</i> (Linnaeus, 1761)		Reproduction certaine ou probable	Informateur LUBET P. - Données de terrain non publiées.
18584 <i>Pinnotheres pisum</i> (Linnaeus, 1767)		Reproduction certaine ou probable	Informateur LUBET P. - Données de terrain non publiées.
18647 <i>Gammarus locusta</i> (Linnaeus, 1758)		Reproduction certaine ou probable	Informateur LUBET P. - Données de terrain non publiées.
18648 <i>Gammarus marinus</i> Leach, 1815		Reproduction certaine ou probable	Informateur LUBET P. - Données de terrain non publiées.
18674 <i>Melita palmata</i> (Montagu, 1804)		Reproduction certaine ou probable	Informateur LUBET P. - Données de terrain non publiées.
18751 <i>Campecopea hirsuta</i> (Montagu, 1804)		Reproduction certaine ou probable	Informateur LUBET P. - Données de terrain non publiées.
18777 <i>Ligia oceanica</i> (Linnaeus, 1767)		Reproduction certaine ou probable	Informateur LUBET P. - Données de terrain non publiées.
28405 <i>Asterias rubens</i> Linnaeus, 1758		Reproduction certaine ou probable	Informateur LUBET P. - Données de terrain non publiées.
28407 <i>Asterina gibbosa</i> (Pennant, 1777)		Reproduction certaine ou probable	Informateur LUBET P. - Données de terrain non publiées.
28420 <i>Amphipholis squamata</i> (Delle Chiaje, 1828)		Reproduction certaine ou probable	Informateur LUBET P. - Données de terrain non publiées.
28444 <i>Psammechinus miliaris</i> (P.L.S. Müller, 1771)		Reproduction certaine ou probable	Informateur LUBET P. - Données de terrain non publiées.
28594 <i>Alcyonidium gelatinosum</i> (Hudson) J.V.Lamouroux		Reproduction certaine ou probable	Informateur LUBET P. - Données de terrain non publiées.

Espèce	Habitat	Statut(s) biologique(s)	Sources
28608 <i>Amathia lendigera</i> (Linnaeus, 1758)		Reproduction certaine ou probable	Informateur LUBET P. - Données de terrain non publiées.
28664 <i>Electra pilosa</i> (Linnaeus, 1767)		Reproduction certaine ou probable	Informateur LUBET P. - Données de terrain non publiées.
28713 <i>Scrupocellaria scruposa</i> (Linnaeus, 1758)		Reproduction certaine ou probable	Informateur LUBET P. - Données de terrain non publiées.
60811 <i>Phoca vitulina</i> Linnaeus, 1758		Reproduction certaine ou probable	Bibliographie BCEOM
61791 <i>Haliotis tuberculata</i> Linnaeus, 1758		Reproduction certaine ou probable	Informateur LUBET P. - Données de terrain non publiées.
61791 <i>Haliotis tuberculata</i> Linnaeus, 1758		Reproduction certaine ou probable	Informateur LUBET P. - Données de terrain non publiées.
61813 <i>Diodora graeca</i> (Linnaeus, 1758)		Reproduction certaine ou probable	Informateur LUBET P. - Données de terrain non publiées.
61838 <i>Patella vulgata</i> Linnaeus, 1758		Reproduction certaine ou probable	Informateur LUBET P. - Données de terrain non publiées.
61890 <i>Calliostoma zizyphinum</i> (Linnaeus, 1758)		Reproduction certaine ou probable	Informateur LUBET P. - Données de terrain non publiées.
61901 <i>Gibbula cineraria</i> (Linnaeus, 1758)		Reproduction certaine ou probable	Informateur LUBET P. - Données de terrain non publiées.
61910 <i>Gibbula magus</i> (Linnaeus, 1758)		Reproduction certaine ou probable	Informateur LUBET P. - Données de terrain non publiées.
61911 <i>Gibbula pennanti</i> (Philippi, 1846)		Reproduction certaine ou probable	Informateur LUBET P. - Données de terrain non publiées.
61922 <i>Gibbula umbilicalis</i> (da Costa, 1778)		Reproduction certaine ou probable	Informateur LUBET P. - Données de terrain non publiées.
61937 <i>Monodonta lineata</i> (da Costa, 1778)		Reproduction certaine ou probable	Informateur LUBET P. - Données de terrain non publiées.
62019 <i>Littorina neritoides</i> (Linnaeus, 1758)		Reproduction certaine ou probable	Informateur LUBET P. - Données de terrain non publiées.
62021 <i>Littorina littorea</i> (Linnaeus, 1758)		Reproduction certaine ou probable	Informateur LUBET P. - Données de terrain non publiées.
62022 <i>Littorina littoralis</i>		Reproduction certaine ou probable	Informateur LUBET P. - Données de terrain non publiées.
62023 <i>Littorina saxatilis</i> (Olivier, 1792)		Reproduction certaine ou probable	Informateur LUBET P. - Données de terrain non publiées.
62048 <i>Rissoa parva</i> (da Costa, 1778)		Reproduction certaine ou probable	Informateur LUBET P. - Données de terrain non publiées.

Espèce	Habitat	Statut(s) biologique(s)	Sources
62462 <i>Crepidula fornicata</i> (Linnaeus, 1758)		Reproduction certaine ou probable	Informateur LUBET P. - Données de terrain non publiées.
62465 <i>Calyptraea sinensis</i> (Linnaeus, 1758)		Reproduction certaine ou probable	Informateur LUBET P. - Données de terrain non publiées.
62484 <i>Trivia arctica</i> (Pulteney, 1799)		Reproduction certaine ou probable	Informateur LUBET P. - Données de terrain non publiées.
62484 <i>Trivia arctica</i> (Pulteney, 1799)		Reproduction certaine ou probable	Informateur LUBET P. - Données de terrain non publiées.
62580 <i>Nucella lapillus</i> (Linnaeus, 1758)		Reproduction certaine ou probable	Informateur LUBET P. - Données de terrain non publiées.
62633 <i>Buccinum undatum</i> Linnaeus, 1758		Reproduction certaine ou probable	Informateur LUBET P. - Données de terrain non publiées.
62701 <i>Nassarius reticulatus</i> (Linnaeus, 1758)		Reproduction certaine ou probable	Informateur LUBET P. - Données de terrain non publiées.
62844 <i>Philine aperta</i> (Linnaeus, 1767)		Reproduction certaine ou probable	Informateur LUBET P. - Données de terrain non publiées.
62987 <i>Aeolidia papillosa</i> auct. non (Linnaeus, 1761)		Reproduction certaine ou probable	Informateur LUBET P. - Données de terrain non publiées.
63451 <i>Elysia viridis</i> (Montagu, 1804)		Reproduction certaine ou probable	Informateur LUBET P. - Données de terrain non publiées.
63595 <i>Archidoris pseudoargus</i> (Rapp, 1827)		Reproduction certaine ou probable	Informateur LUBET P. - Données de terrain non publiées.
64344 <i>Mytilus galloprovincialis</i> Lamarck, 1819		Reproduction certaine ou probable	Informateur LUBET P. - Données de terrain non publiées.
64360 <i>Modiolus barbatus</i> (Linnaeus, 1758)		Reproduction certaine ou probable	Informateur LUBET P. - Données de terrain non publiées.
64383 <i>Chlamys varia</i> (Linnaeus, 1758)		Reproduction certaine ou probable	Informateur LUBET P. - Données de terrain non publiées.
64393 <i>Aequipecten opercularis</i> (Linnaeus, 1758)		Reproduction certaine ou probable	Informateur LUBET P. - Données de terrain non publiées.
64407 <i>Anomia ephippium</i> Linnaeus, 1758		Reproduction certaine ou probable	Informateur LUBET P. - Données de terrain non publiées.
64422 <i>Ostrea edulis</i> Linnaeus, 1758		Reproduction certaine ou probable	Informateur LUBET P. - Données de terrain non publiées.
64426 <i>Crassostrea gigas</i> (Thunberg, 1793)		Reproduction certaine ou probable	Informateur LUBET P. - Données de terrain non publiées.
64484 <i>Lasaea rubra</i> (Montagu, 1803)		Reproduction certaine ou probable	Informateur LUBET P. - Données de terrain non publiées.



Espèce	Habitat	Statut(s) biologique(s)	Sources
64547 <i>Cardium edule</i> Linnaeus, 1758		Reproduction certaine ou probable	Bibliographie LAFFOND L.-R., GUILLAUMONT B., HAMON D., RETIERE C., PIRIOU J.-Y. & LEVASSEUR J.
64576 <i>Macoma balthica</i> (Linnaeus, 1758)		Reproduction certaine ou probable	Bibliographie LAFFOND L.-R., GUILLAUMONT B., HAMON D., RETIERE C., PIRIOU J.-Y. & LEVASSEUR J.
64905 <i>Scolioplanes maritimus</i> (Leach, 1817)		Reproduction certaine ou probable	Informateur LUBET P. - Données de terrain non publiées.
68357 <i>Merlangius merlangus</i> (Linnaeus, 1758)		Reproduction certaine ou probable	Bibliographie BCEOM
68372 <i>Trisopterus luscus</i> (Linnaeus, 1758)		Reproduction certaine ou probable	Bibliographie BCEOM
68387 <i>Ciliata mustela</i> (Linnaeus, 1758)		Reproduction certaine ou probable	Informateur LUBET P. - Données de terrain non publiées.
69010 <i>Gasterosteus aculeatus</i> Linnaeus, 1758		Reproduction certaine ou probable	Bibliographie BCEOM
69045 <i>Syngnathus acus</i> Linnaeus, 1758		Reproduction certaine ou probable	Informateur LUBET P. - Données de terrain non publiées.
69045 <i>Syngnathus acus</i> Linnaeus, 1758		Reproduction certaine ou probable	Informateur LUBET P. - Données de terrain non publiées.
69069 <i>Nerophis lumbriciformis</i> (Jenyns, 1835)		Reproduction certaine ou probable	Informateur LUBET P. - Données de terrain non publiées.
69069 <i>Nerophis lumbriciformis</i> (Jenyns, 1835)		Reproduction certaine ou probable	Informateur LUBET P. - Données de terrain non publiées.
69243 <i>Agonus cataphractus</i> (Linnaeus, 1758)		Reproduction certaine ou probable	Informateur LUBET P. - Données de terrain non publiées.
69790 <i>Liza ramada</i> (Risso, 1827)		Reproduction certaine ou probable	Bibliographie BCEOM
69871 <i>Symphodus melops</i> (Linnaeus, 1758)		Reproduction certaine ou probable	Informateur LUBET P. - Données de terrain non publiées.
69963 <i>Pholis gunnellus</i> (Linnaeus, 1758)		Reproduction certaine ou probable	Informateur LUBET P. - Données de terrain non publiées.
70042 <i>Blennius pholis</i> Linnaeus, 1758		Reproduction certaine ou probable	Informateur LUBET P. - Données de terrain non publiées.
70548 <i>Pleuronectes platessa</i> Linnaeus, 1758		Reproduction certaine ou probable	Bibliographie BCEOM
70554 <i>Platichthys flesus</i> (Linnaeus, 1758)		Reproduction certaine ou probable	Bibliographie BCEOM
70646 <i>Solea vulgaris</i> Quensel, 1806		Reproduction certaine ou probable	Bibliographie BCEOM

Espèce	Habitat	Statut(s) biologique(s)	Sources
71532 <i>Halichondria panicea</i> (Pallas, 1766)		Reproduction certaine ou probable	Informateur LUBET P. - Données de terrain non publiées.
71862 <i>Clathrina coriacea</i> (Montagu, 1814)		Reproduction certaine ou probable	Informateur LUBET P. - Données de terrain non publiées.
71923 <i>Grantia compressa</i> (Fabricius, 1780)		Reproduction certaine ou probable	Informateur LUBET P. - Données de terrain non publiées.
83195 <i>Apium graveolens</i> L., 1753		Reproduction certaine ou probable	Informateur ROLLAND R. - Données de terrain non publiées.
83832 <i>Armeria maritima</i> Willd., 1809		Reproduction certaine ou probable	Bibliographie DEBOUT G.
84090 <i>Arthrocnemum perenne</i> (Mill.) Moss, 1948		Reproduction certaine ou probable	Informateur ROLLAND R. - Données de terrain non publiées.
84090 <i>Arthrocnemum perenne</i> (Mill.) Moss, 1948		Reproduction certaine ou probable	Informateur ROLLAND R. - Données de terrain non publiées.
84501 <i>Asplenium marinum</i> L., 1753		Reproduction certaine ou probable	Bibliographie DEBOUT G. et al.
86087 <i>Blackstonia perfoliata</i> (L.) Huds., 1762		Reproduction certaine ou probable	Bibliographie DEBOUT G. et al.
88478 <i>Carex disticha</i> Huds., 1762	J5.3 <i>Eaux stagnantes très artificielles non salées</i>	Reproduction certaine ou probable	Bibliographie DANAIS M. & LEGENDRE C.
88893 <i>Carex strigosa</i> Huds., 1778		Reproduction certaine ou probable	Bibliographie DANAIS M. & LEGENDRE C.
88893 <i>Carex strigosa</i> Huds., 1778		Reproduction certaine ou probable	Bibliographie DANAIS M. & LEGENDRE C.
93190 <i>Crithmum maritimum</i> L., 1753		Reproduction certaine ou probable	Bibliographie DEBOUT G.
94693 <i>Dianthus armeria</i> L., 1753		Reproduction certaine ou probable	Bibliographie DEBOUT G. et al.
95793 <i>Echium vulgare</i> L., 1753		Reproduction certaine ou probable	Bibliographie DEBOUT G. et al.
100289 <i>Glaucium flavum</i> Crantz, 1763		Reproduction certaine ou probable	Informateur ROLLAND R. - Données de terrain non publiées.
100718 <i>Halimione pedunculata</i> (L.) Aellen, 1938		Reproduction certaine ou probable	Informateur RAGOT R. / CBN Brest - Réseau inventaire et carto armoricaine
100787 <i>Hedera helix</i> L., 1753		Reproduction certaine ou probable	Bibliographie DEBOUT G. et al.
102797 <i>Himantoglossum hircinum</i> (L.) Spreng., 1826		Reproduction certaine ou probable	Bibliographie DEBOUT G. et al.
102968 <i>Hordeum marinum</i> Huds., 1778		Reproduction certaine ou probable	Informateur ROLLAND R. - Données de terrain non publiées.
103027 <i>Hottonia palustris</i> L., 1753		Reproduction certaine ou probable	Bibliographie DANAIS M. & LEGENDRE C.

Espèce	Habitat	Statut(s) biologique(s)	Sources
103027 <i>Hottonia palustris</i> L., 1753	C1.341 <i>Communautés flottantes des eaux peu profondes</i>	Reproduction certaine ou probable	Bibliographie ARIAL W., POULAIN E.
103734 <i>Iris foetidissima</i> L., 1753		Reproduction certaine ou probable	Bibliographie DEBOUT G.
105201 <i>Lathyrus hirsutus</i> L., 1753		Reproduction certaine ou probable	
105870 <i>Leymus arenarius</i> (L.) Hochst., 1848		Reproduction certaine ou probable	Bibliographie THOMINE S., PESLIN G., LECOINTE A.
105966 <i>Ligustrum vulgare</i> L., 1753		Reproduction certaine ou probable	Bibliographie DEBOUT G. et al.
106086 <i>Limonium lychnidifolium</i> (Girard) Kuntze, 1891		Reproduction certaine ou probable	Informateur ROLLAND R. - Données de terrain non publiées.
106092 <i>Limonium occidentale</i> (J.Lloyd) Kuntze, 1891		Reproduction certaine ou probable	Informateur ROLLAND R. - Données de terrain non publiées.
106719 <i>Lotus tenuis</i> Waldst. & Kit. ex Willd., 1809		Reproduction certaine ou probable	Bibliographie GEHU J.M.
106807 <i>Luronium natans</i> (L.) Raf., 1840	C3.41 <i>Communautés amphibies vivaces eurosibériennes</i>	Reproduction certaine ou probable	Bibliographie ARIAL W., POULAIN E.
109151 <i>Myriophyllum verticillatum</i> L., 1753		Reproduction certaine ou probable	Bibliographie THOMINE S., PESLIN G., LECOINTE A.
109750 <i>Nymphaea alba</i> L., 1753		Reproduction certaine ou probable	Informateur DEPERIERS S. & RUNGETTE D. - Données de terrain non publiées.
109750 <i>Nymphaea alba</i> L., 1753		Reproduction certaine ou probable	Informateur DEPERIERS-ROBBE S. & RUNGETTE D. - Données de terrain non publiées.
110899 <i>Orchis laxiflora</i> Lam., 1779		Reproduction certaine ou probable	Bibliographie MESNAGE C., MONTFORT D., HERBRECHT F.
110899 <i>Orchis laxiflora</i> Lam., 1779		Reproduction certaine ou probable	Bibliographie MESNAGE C., MONTFORT D., HERBRECHT F.
111561 <i>Orobanche hederæ</i> Vaucher ex Duby, 1828		Reproduction certaine ou probable	Informateur ROLLAND R. - Données de terrain non publiées.
112400 <i>Parapholis strigosa</i> (Dumort.) C.E.Hubb., 1946		Reproduction certaine ou probable	Informateur ROLLAND R. - Données de terrain non publiées.
112400 <i>Parapholis strigosa</i> (Dumort.) C.E.Hubb., 1946		Reproduction certaine ou probable	Informateur ROLLAND R. - Données de terrain non publiées.
116265 <i>Pteridium aquilinum</i> (L.) Kuhn, 1879		Reproduction certaine ou probable	Bibliographie DEBOUT G.
116349 <i>Puccinellia fasciculata</i> (Torr.) E.P.Bicknell, 1907		Reproduction certaine ou probable	Bibliographie GEHU J.M.

Espèce	Habitat	Statut(s) biologique(s)	Sources
116349 <i>Puccinellia fasciculata</i> (Torr.) E.P.Bicknell, 1907		Reproduction certaine ou probable	Bibliographie GEHU J.M.
116354 <i>Puccinellia maritima</i> (Huds.) Parl., 1850		Reproduction certaine ou probable	Bibliographie GUILLON L.M.
116928 <i>Ranunculus aquatilis</i> L., 1753	J5.3 <i>Eaux stagnantes très artificielles non salées</i>	Reproduction certaine ou probable	Bibliographie DANAIS M. & LEGENDRE C.
116928 <i>Ranunculus aquatilis</i> L., 1753		Reproduction certaine ou probable	Bibliographie DANAIS M. & LEGENDRE C.
117156 <i>Ranunculus parviflorus</i> L., 1758		Reproduction certaine ou probable	Bibliographie DEBOUT G. et al.
118402 <i>Rosa pimpinellifolia</i> L., 1759		Reproduction certaine ou probable	Informateur LECOINTE A. & PROVOST M. Jui
119691 <i>Ruppia maritima</i> L., 1753		Reproduction certaine ou probable	Bibliographie THOMINE S., PESLIN G., LECOINTE A.
119691 <i>Ruppia maritima</i> L., 1753		Reproduction certaine ou probable	Bibliographie THOMINE S., PESLIN G., LECOINTE A.
119716 <i>Ruta graveolens</i> L., 1753		Reproduction certaine ou probable	Informateur ROLLAND R. - Données de terrain non publiées.
119716 <i>Ruta graveolens</i> L., 1753		Reproduction certaine ou probable	Informateur ROLLAND R. - Données de terrain non publiées.
119879 <i>Salicornia dolichostachya</i> Moss, 1912		Reproduction certaine ou probable	Informateur ROLLAND R. - Données de terrain non publiées.
120717 <i>Sambucus nigra</i> L., 1753		Reproduction certaine ou probable	Bibliographie DEBOUT G.
122046 <i>Scrophularia scorodonia</i> L., 1753		Reproduction certaine ou probable	Informateur ROLLAND R. - Données de terrain non publiées.
122115 <i>Sedum anglicum</i> Huds., 1778		Reproduction certaine ou probable	Informateur ROLLAND R. - Données de terrain non publiées.
124003 <i>Smyrniolum olusatrum</i> L., 1753		Reproduction certaine ou probable	Informateur ROLLAND R. - Données de terrain non publiées.
124568 <i>Spergularia marginata</i> (C.A.Mey.) Kitt., 1844		Reproduction certaine ou probable	Informateur RAGOT R. / CBN Brest - Réseau inventaire et carto armoricaine
124569 <i>Spergularia marina</i> (L.) Besser, 1821		Reproduction certaine ou probable	Informateur ROLLAND R. - Données de terrain non publiées.
124572 <i>Spergularia media</i> (L.) C.Presl, 1826		Reproduction certaine ou probable	Informateur ROLLAND R. - Données de terrain non publiées.
124572 <i>Spergularia media</i> (L.) C.Presl, 1826		Reproduction certaine ou probable	Informateur ROLLAND R. - Données de terrain non publiées.
124581 <i>Spergularia salina</i> J.Presl & C.Presl, 1819		Reproduction certaine ou probable	Bibliographie GEHU J.M.

Espèce	Habitat	Statut(s) biologique(s)	Sources
124581 <i>Spergularia salina</i> J.Presl & C.Presl, 1819		Reproduction certaine ou probable	Bibliographie GEHU J.M.
125355 <i>Symphytum officinale</i> L., 1753		Reproduction certaine ou probable	Bibliographie DEBOUT G.
127326 <i>Trifolium glomeratum</i> L., 1753		Reproduction certaine ou probable	Bibliographie DEBOUT G. et al.
159465 <i>Limonium binervosum</i> subsp. <i>lychnidifolium</i> (Girard) P.Fourn.		Reproduction certaine ou probable	Informateur ROLLAND R. - Données de terrain non publiées.
531269 <i>Idotea viridis</i> (Slabber, 1778)		Reproduction certaine ou probable	Informateur LUBET P. - Données de terrain non publiées.
544262 <i>Jaera (Jaera) albifrons</i> Leach, 1814		Reproduction certaine ou probable	Informateur LUBET P. - Données de terrain non publiées.
545332 <i>Eupagurus bernhardus</i> (Linnaeus, 1767)		Reproduction certaine ou probable	Informateur LUBET P. - Données de terrain non publiées.
546572 <i>Harmothoe lunulata</i> var. <i>arenicolae</i> Fauvel, 1923		Reproduction certaine ou probable	Informateur LUBET P. - Données de terrain non publiées.
546880 <i>Cottus bubalis</i> Euphrasen, 1786		Reproduction certaine ou probable	Informateur LUBET P. - Données de terrain non publiées.
698035 <i>Actinoptychus undulatus</i> (J.W.Bailey) Ralfs, 1861		Reproduction certaine ou probable	Bibliographie BCEOM

## 9. SOURCES

Type	Auteur	Année de publication	Titre
Bibliographie	AYRAL A.	2003	Le banc des Hermelles, état de santé et mesures de gestion. Station Marine de dinard, Museum d'Histoire Naturelle, DIREN Bretagne.
	BARRIOZ M.	2001	Rétablissement du caractère maritime du Mont Saint Michel. Etudes en environnement complémentaires sur le parc de stationnement Sud. Analyse batrachologique (Rapport intermédiaire). CPIE Cotentin.
	BCEOM	1997	Rétablissement du caractère maritime du Mt St-Michel. Etude de cadrage préalable aux études d'impact du projet, vol. 1. Ministère de l'équipement, du logement et des transports. pp1-240.
	BEAUFILS M.	1996	Les falaises de Carolles : un site d'intérêt régional pour les Orthoptères. L'Argiope N°14 - Automne 1996.
	Beaufils M., Binard R., Provost S. & Tep V. GONm.	2010	OBSERVATOIRE DES ZPS DE BASSE-NORMANDIE. Actualisation des données ornithologiques de la ZPS FR2510048 « baie du Mont-Saint-Michel » pour la période septembre 2008 à août 2009.

Type	Auteur	Année de publication	Titre
	BINARD R.	2002	Les peuplements d'oiseaux de trois petits fleuves appartenant aux bassins versants de la baie du Mont Saint Michel : Approche bioindicatrice. Rapport de stage de DEA. MNHN/Université de Rennes.
	BOUCHARD V., DIGAIRE F., LEFEUVRE J.C., GUILLON L.M.	1995	Progression des Marais salés à l'ouest du Mont-Saint-Michel entre 1984 et 1994. Mapped Monde 4/95 : 28 - 34
	BOURNERIAS M., POMEROL C., TURQUIER Y.	1984	La Manche du Havre à Avranches. Guides naturalistes des côtes de France, Basse-Normandie. Delachaux & Niestlé.
	BOUSQUET.T,GUYADER.D,ZAMBETTAKIS.C	2008	Mise à jour des ZNIEFF de Basse-Normandie 2005-2006-2007, Données flores(terrain&bibliographie) recueillies par le CBN de Brest et son réseau botanique.
	CELRL	1994	Les dunes de Dragey. Première partie : bilan écologique. Deuxième partie : orientations de gestion. Annexes.
	Chemins de la Baie du Mont-Saint- Michel	2003	Etude préalable à la renaturation du site du Bec d'Andaine, Genêts (Manche).
	COLLETTE J.	1992	L'avifaune des prés de l'hôpital d'Avranches, basse vallée de la Sée (Manche). GONm.
	CORBIERE	0	Flore de Basse-Normandie
	C.R.E.B.S.	1988	Aménagement du bassin du fleuve Couesnon. Etude d'impacts aspects biologiques.
	C.R.E.P.A.N.	1974	Inventaire faune et flore du littoral bas-normand. D.R.A.E. Basse-Normandie.
	DANAIS M. & LEGENDRE C.	1991	Zones humides périphériques de la baie du Mont Saint-Michel : bilan et prospective (tome 2). Ouest-Aménagement, DRAE Basse-Normandie.
	DANAIS M. & LEGENDRE C.	1991	Zones humides périphériques de la baie du Mont-Saint-Michel : étude descriptive et analytique de chaque marais (tome 1). Ouest-Aménagement/DRAE Basse-Normandie.
	DANAIS M., LEGENDRE C.	1991	Zones humides périphériques de la baie du Mont-Saint-Michel: étude descriptive et analytique de chaque milieu, DRAE Basse-Normandie, OUEST-AMENAGEMENT.
	DANAIS M., LEGENDRE C.& MONTFORT D.	1991	Etude d'aménagement et de gestion de l'anse de Moidrey. OUEST AMENAGEMENT
	DDE 50 - GMN - Syndicat mixte bais du Mont Saint Michel	2000	Projet de "rétablissement du caractère maritime du Mont Saint Michel" - etude et environnement volume ' Enrichissement des données concernant les mammifères marins : les phoques veaux-marins
	DDE50 - Université Rennes 1	1999	Projet de "rétablissement du caractère maritime du Mont Saint Michel" - Etude en environnement volume 5 :étude de l'avifaune
	DDE50 - Université Rennes 1	1999	Projet de "rétablissement du caractère maritime du Mont Saint Michel" - Etudes et environnement volume 4b :Etude écoloique de la grande criche de l'Est

Type	Auteur	Année de publication	Titre
	DDE50-Université Rennes 1	1999	Projet de "rétablissement du caractère maritime du Mont Saint Michel" - Etudes et environnement volume 4a : Etudes ichtyologiques
	DEBOUT G.	1991	Réseau des réserves du G.O.Nm. Etude réalisée à la demande de la DRAE Basse-Normandie.
	DEBOUT G.	1994	ERG 1993. Etat des réserves du G.O.Nm. Année septembre 1992 à août 1993. GONm.
	DEBOUT G.	1995	ERG 1994. Etat des réserves du GONm. Année septembre 1993 à août 1994. GONm.
	DEBOUT G.	1996	ERG 95. Etat des réserves du GONm. Année septembre 1994 à août 1995, GONm.
	DEBOUT G.	1997	ERG 96. Etat des Réserves du GONm. Année septembre 1995 à Août 1996, GONm.
	DEBOUT G.	1998	ERG 97. Etat des réserves du GONm. Année septembre 1996 à août 1997. GONm.
	Debout G, Aulert C, Beaufilets M et Spiroux P	2000	ZPS bas-normandes: Baie du Mont saint Michel, îles Saint-Marcouf, Falaises du µBessin, littoral ouest - Bilan et perspectives - GONm, DIREN BN
	DEBOUT G. et al.	1996	Site Ramsar de la baie du Mont Saint-Michel. Bilan 94-95. GONm.
	DESGUE P.	1994	Intérêt ornithologique du marais de la Claire Douve. Communes de Saint-Jean-le-Thomas, Dragey et Genêts/Département de la Manche. Proposition de gestion.GONm à la demande du C.E.L.
	ECO-OUEST	2003	Le facteur trophique est-il le facteur limitant la population de limicol en Baie du Mont Saint Michel
	FEUNTEUN E.	1999	Projet de rétablissement du caractère maritime du Mont-Saint-Michel. Les études ichtyologiques. Rapport provisoire. Univ. de Rennes 1. DDE Manche.
	FOUILLET P.	1984	Les peuplements de carabiques des vases salées de la baie du Mont-Saint-Michel. Ministère de l'Environnement. Université de Rennes.
	FOUILLET P.	1986	Evolution des peuplements d'arthropodes des schorres de la Baie du Mont-Saint-Michel: influence du pâturage ovin et conséquences de son abandon, Thèse, Université de Rennes
	FOUILLET P.	1992	Contribution à la connaissance des insectes des dunes et havres de la côte ouest Cotentin, Syn. prélim. des don. réc. dans cadre d'études ZNIEFF, DIREN Basse - Normandie.
	FOUILLET P.	1992	Contribution à la connaissance des insectes des dunes et des havres de la côte ouest du Cotentin. Synthèse préliminaire... dans le cadre d'études Z.N.I.E.F.F. DIREN B.N.

Type	Auteur	Année de publication	Titre
	GEHU J.M.	1979	Etude phytocoenotique analytique et globale de l'ensemble des vases et prés-salés et saumâtres de la façade atlantique française, Ministère de l'Environnement...
	GEHU J.M.	1984	Inventaire régionalisé des ZNIEFF du littoral atlantique de France (dunes, prés-salés, falaises). C.R.E.P.I.S. et Station de Phytosociologie, Bailleu/Région BN/ Secrétariat Env.
	GEHU J.M.	1985	Conséquences de la destruction de la digue submersible de Roche-Thorin sur l'environnement et le biotope à Halimione pedunculata. Ministère de l'Environnement, D.R.A.E. B.N.
	G.M.N.	1987	Le petit Lérot N° 6 à 19.
	GMN	2000	Document de synthèse. Exploitation de la grande baie du Mont Saint Michel par la population de Phoques Veaux-Marins ( <i>Phoca vitulina</i> ). GMN/DIREN Basse Normandie/DIREN Bretagne
	G.O.Nm.	1989	Inventaire ornithologique des basses vallées des fleuves de la baie du Mont Saint Michel. Campagne 1989. Vallées de la Sée et du Couesnon.
	G.O.Nm.	1990	Basse vallée de la Sélune : les prés inondables de Poilley. Analyse avifaunistique et autres données écologiques. DRAE
	G.O.Nm.	1992	Les réserves 91/92. Le Petit Cormoran N°75. GONm.
	GRETIA - FOUILLET	2002	Etude d'impact du projet parking, analyse invertébrée de l'état initial des lieux-dits : "Le Pays Bas", "la Bergerie" et le Marais
	GRUET Y.	1970	Faune associée des "récifs" édifiés par l'annélide <i>Sabellaria alveolata</i> (Linné) en baie du Mont Saint-Michel. Extrait des Mém. Soc. Sc. de Cherbourg, t. LIV, 21 p.
	GRUET Y.	1981	Peuplements de l'estran rocheux de la baie du Mont Saint -Michel (Manche), commune de Champeaux. Bulletin Société Linnéenne de Normandie. Volume 109.
	GRUET Y.	1982	Recherches sur l'écologie des récifs d'hermelles édifiés par l'annélide polychète <i>Sabellaria alveolata</i> (Linné). Thèse de doct. de Sc. biologiques. Univ. de Nantes. Inst. Sc. de la Nat
	GUILLON L.M.	1984	Carte de végétation et notice explicative des schorres de la baie du Mont-Saint-Michel. Ministère de l'Env. - Université de Rennes, Lab. d'évol. des Systèmes Naturels et Modifiés.
	GUILLON L.M.	1984	Les schorres de la baie du Mont-Saint-Michel, unités de végétation et facteurs du milieu. Université de Rennes.
	GUYADER D., BOUSQUET T., ZAMBETTAKIS C.	2011	Mise à jour des ZNIEFF de Basse-Normandie - Contribution 2010 du Conservatoire Botanique National de Brest



Type	Auteur	Année de publication	Titre
	HANOL J	2008	Contribution à l'élaboration du document d'objectifs de la Zone de Protection Spéciale "Baie du Mont Saint Michel" - Université Pierre et Marie Curie, Conservatoire du littoral
	HEMON A.	2015	Suivi de la colonie de phoques de la baie du Mont-Saint-Michel. Année 2014. Fiche de synthèse. Syndicat Mixte Baie du Mont-Saint-Michel, DREAL Basse-Normandie.
	HEMON A.,	2006	Impacts des usages et de la restructuration conchylicole sur la colonie de phoques en Baie du Mont Saint Michel. Maison de la Baie du Mont Saint Michel, conseil Général d'Ille et Vialine, IFREMER, LEADER +.
	I.F.R.E.M.E.R. Brest	1981	Etude écologique d'avant projet du site marémoteur du Golfe Normano-Breton. Le Benthos Subtidal.
	JORY M.L.	1990	Etude d'environnement : estuaire du Thar. Commune de St-Pair-sur-Mer. Mairie de St-Pair-sur-Mer. Ouest-Aménagement.
	LAFFOND L.-R., GUILLAUMONT B., HAMON D., RETIERE C., PIRIOU J.-Y. & LEVASSEUR J.	1986	Golfe normano-breton. Etude régionale intégrée. Thème IV : estrans et zones humides. IFREMER
	LAINÉ M.	1976	Macrolépidoptères de Normandie. Etude écologique et géonémique. Ann. Musée du Havre. Fascicule 4.
	LANG. F.	1999	Etude du peuplement benthique. Etudes d'envir. préal. au projet de restauration du caractère maritime du Mont-St-Michel. S. Mixte rétablis. caract. marit. du MSM. Univ. Rennes 1
	LANG F.	1999	Etude du peuplement benthique. Etudes d'environnement préalables au projet de restauration du caractère maritime du Mont Saint Michel. Syndicat mixte pour le rétablissement du caractère maritime du Mont Saint Michel/Université d
	LANOE E	2008	Diagnostics phyto-écologique et paysager des marais de la basse vallée du Couesnon et de leur rôle fonctionnel potentiel en terme d'accueil de l'avifaune - Université Rennes 1, conservatoire du littoral.
	LARSONNEUR C.	1982	La baie du Mont-Saint-Michel. Voyage d'étude. Association des Sédimentologues Français. Université de Caen.
	LARSONNEUR C.	1989	La baie du Mont Saint-Michel. Bulletin de l'Institut de Géologie du bassin d'Aquitaine (IGBA). Tiré-à-part.
	LE DREAN-QUENEC'H DU S., GESLIN T., EYBERT M.C. & SCHRICKE V.	1999	Projet de rétablissement du caractère maritime du Mont-Saint-Michel. Etude de l'avifaune. Univ. de Rennes 1. DDE Manche.
	LE ROY R.	1986	Une saison de passage dans les marais de la vallée du Couesnon. Le Cormoran n°29 (mars-juin 1985).
	LEGENDRE C,	1989	Etude d'impact, aspects biologiques de l'aménagement du bassin du Couesnon et bilan écologique du grand herbu est, C.R.E.B.S., Université de Rennes.

Type	Auteur	Année de publication	Titre
	LEGENBRE C.	1980	Le banc des hermines. Aspects de sa dynamique. Mesures de gestion à promouvoir. Muséum National d'Histoire Naturelle de Dinard.
	LEGENBRE C., DANAIS M.	1989	Aspects biologiques de l'aménagement du bassin du Couesnon et bilan écologique du grand herbier est. Etude d'impact, C.R.E.B.S., Université de Rennes.
	LEPERTEL N., QUINETTE J.P. & GUERARD P.	1998	Des papillons sans ailes, des chasseurs sans filets. L'Argiope N°20, été 1998. MANCHE NATURE.
	LIVORY A.	1996	Un parfum méridional : le Grillon d'Italie (Oecanthus pellucens). L'Argiope N°14 - Automne 1996.
	LIVORY A.	1997	Bilan botanique 1996. L'Argiope n°16, printemps 1997.
	LIVORY A.	1998	Les demoiselles de genêts. L'Argiope N°22. Automne 1998. pp. 8-10.
	LUBET P., SYLVAND B. & LE GALL P.	1976	Etudes biocénologiques sur la côte ouest du Cotentin. Contrat CNEOX 73/882. pp. 1-60.
	LUCAS J.P.	1997	Naissance d'un phoque veau-marin près de Tombelaine. Le Mascaret N°35, p.1.
	MAHEO R.	1997	Limicoles séjournant en France. ONC/ Université Rennes 1/BIROE.
	MAHEO R.	1995	Limicoles séjournant en France, jan. 1995. BIROE-Limicoles/ONC/Université Rennes 1/Station Biologique de Bailleron.
	MAHEO R.	1996	Limicoles séjournant en France, jan. 1996. BIROE-Limicoles/ONC/Université Rennes 1/Station Biologique de Bailleron.
	MAHEO R.	1997	Limicoles séjournant en France, jan. 1997. BIROE-Limicoles/ONC/Université Rennes 1/Station Biologique de Bailleron.
	Manche-Nature	2006	L'ARGIOPE n°52, "les nouveaux syrphes de la Manche, déjà plus de 150 espèces inventoriées, Coup d'œil sur la seule mygale normande".
	MAUXION A.	1996	Découvrir la baie du Mont St-Michel, Editions Ouest-France, 63 p.
	MESNAGE C., MONTFORT D., HERBRECHT F.	1997	Marais de St-Jean-de-la-Haize (confluence Sée-Braize). Expertise faunistique et floristique. Ouest-Aménagement.
	PROVOST M.	1975	Dunes en Basse-Normandie. C.R.E.P.A.N.
	QUENEC'H DU S.	1994	Répartition spatio-temporelle des limicoles en baie du Mont-Saint-Michel, Thèse de D.E. de docteur vétérinaire, Université de Nantes.
	Réseau de Correspondants "Oiseaux d'eau / Zones Humides"/ONC/FDC	0	Hivernage anatidés et foulques 91/97.
	SCHRICKE V.	1983	Distribution spatio-temporelle des populations d'anatidés en transit et en hivernage en baie du Mont Saint Michel en relation avec les activités humaines. Université de Rennes.

Type	Auteur	Année de publication	Titre
	SCHRICKE V.	1993	La baie du Mont Saint-Michel, première zone de mue pour la Macreuse noire <i>Melanitta nigra</i> . <i>Alauda</i> 61 (1), 1993 : 35-38.
	SCHRICKE V.	1996	Modalités de fonctionnement de la baie du Mont Saint-Michel par les anatidés en période de migration et d'hivernage.
	SCHRICKE V., DESMIDT Y. et GUERIN D.	1997	Réserve de chasse maritime de la baie du Mont-Saint-Michel, suivi de l'aménagement, Saison 96/97, O.N.C.
	syndicat mixte baie du mont saint michel	2010	projet de rétablissement du caractère maritime du mont-saint-michel : suivi de l'avifaune année 1 2010-2011
	syndicat mixte de la baie du Mont saint Michel	2010	Etude statistique pluriannuelle sur la migration des civelles au passage du nouveau barrage de la Caserne : rapport final du suivi 2009-2010
	syndicat mixte de la baie du Mont saint Michel	2010	Projet de rétablissement du caractère maritime du Mont-Saint-Michel : Autorisation de transfert d'une espèce végétale protégée en basse-Normandie : la Crételle hérissée et des espèces accompagnatrices (4tomes)
	syndicat mixte de la baie du Mont saint Michel	2011	projet de rétablissement du caractère maritime du mont-saint-michel: inventaire floristique préalable aux aménagements dans la Baie
	syndicat mixte de la baie du Mont saint Michel	2012	Rétablissement du caractère maritime du Mont-Saint-Michel - effet des aménagements sur l'ichtyofaune du Couesnon - rapport de phase 3 - 2011
	syndicat mixte de la baie du Mont saint Michel	2012	Suivi des effets du projet de rétablissement du caractère maritime du Mont-Saint-Michel sur l'avifaune année 2 : rapport intermédiaire
	THOMINE S., PESLIN G., LECOINTE A.	1997	Expertise botanique des dunes de Dragey (50). CELRL, Laboratoire de Phytogéographie - université de Caen Basse - Normandie.
Informateur	BOUCAUD-CAMOU E. - Données de terrain non publiées.	0	
	BOULLARD P. - Données de terrain non publiées.	0	
	CBN, e-calluna. 2014.		
	COLLETTE J. - Données de terrain non publiées.	0	
	COSSON J. - Données de terrain non publiées.	0	
	DELASSUS L. 2006. Suivis CBN.		
	DEPERIERS S. & RUNGETTE D. - Données de terrain non publiées.	0	
	DEPERIERS-ROBBE S. & RUNGETTE D. - Données de terrain non publiées.	0	
	DESGUE P. - Données de terrain non publiées.	0	



Type	Auteur	Année de publication	Titre
	DUBOURG O. - Données de terrain non publiées.	0	
	ELDER J.F. - Données de terrain non publiées.	0	
	FOUILLET P. - Données de terrain non publiées.	0	
	GALLOO T. - Données de terrain non publiées.	0	
	GARNIER B. - Données de terrain non publiées.	0	
	G.M.N. - Données de terrain non publiées.	0	
	G.O.Nm - Données de terrain non publiées.	0	
	GRALL Y. - Données de terrain non publiées.	0	
	GRUET Y. - Données de terrain non publiées.	0	
	Inventaire des habitats N2000. CARMEN 2017.		
	LABADILLE C.E. - Données de terrain non publiées.	0	
	LECOINTE A. - Données de terrain non publiées.	0	
	LECOINTE A. & PROVOST M. Jui	1980	Données de terrain non publiées.
	LIERON V. - Données de terrain non publiées	0	
	LUBET P. - Données de terrain non publiées.	0	
	MOREAU G. et J. - Données de terrain non publiées.	0	
	Observateur non précisé. Source : CEN Basse Normandie.		
	Organisme.s partenaire.s du CBN de Brest		
	Personnel du CBN de Brest		
	PROVOST M. - Données de terrain non publiées.	0	
	QUINETTE J.P. - Données de terrain non publiées.	0	
	RADIGUE F. - Données de terrain non publiées.	0	
	RADIGUE F. & MOINET E. - Données de terrain non publiées.	0	
	Réseau de correspondant(e)s du CBN de Brest		
	Réseau des correspondant.e.s CBN de Brest		
	Réseau d'observateurs de Faune-Normandie-Clicnat (GONm).		
	ROLLAND R. - Données de terrain non publiées.	0	

Type	Auteur	Année de publication	Titre
	SCHRICKE V. - Données de terrain non publiées.	0	

# Natura 2000 en Normandie

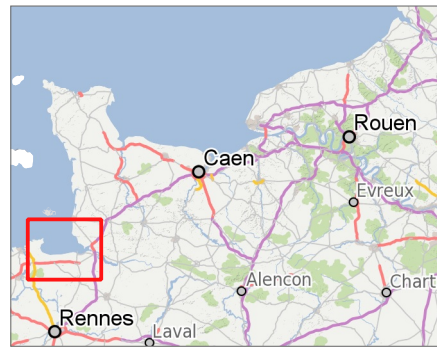
Site: Baie du Mont Saint Michel - FR2510048



-  Site Natura 2000 - FR2510048
-  Autre site (ZPS)

Cliquez sur le logo ci-dessous pour accéder aux informations liées au site



Sources :  
IGN Scanexpress;  
DREAL-Normandie.  
Production:  
Le 31/05/2017 - DREAL-NORMANDIE

0 3 6 km

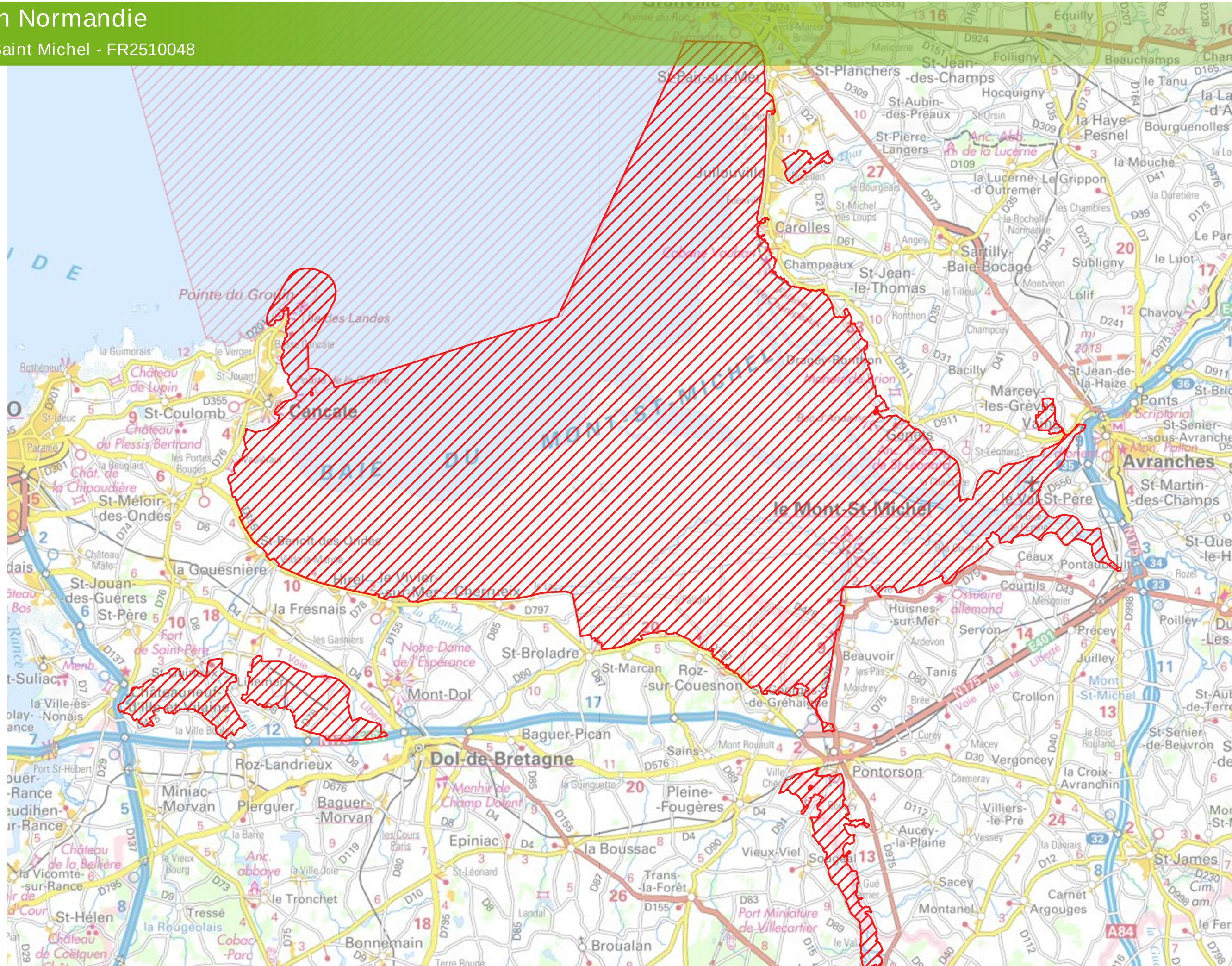

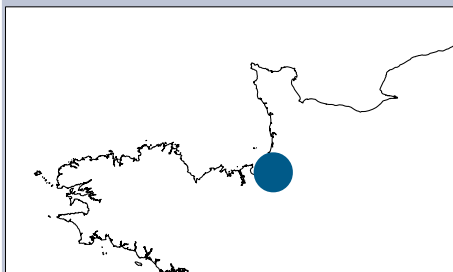

N° national : FR2510048  
Manche et Ile et Vilaine

### Communes:

23 communes en Basse-Normandie :

Aucey-la-plaine - Avranches - Bacilly - Beauvoir - Carolles - Ceaux - Champeaux - Courtils - Dragey-Ronthon - Genêts - Granville - Huisnes-sur-Mer - Jullouville - Le Mont-Saint-Michel - Le Val-Saint-Père - Marcey-les-Grèves - Pontaubault - Pontorson - Sacey - Saint-Jean-le-Thomas - Saint-Pair-sur-mer - Saint-Quentin-sur-le-Homme - Vains

23 communes en Bretagne :

Antrain - Cancale - Chateaufort-d'Ille-et-Vilaine - Cherrueix - La Fontenelle - La Fresnais - Hirel - Lillemer - Miniac-Morvan - Mont-Dol - Pleine-Fougères - Plerguer - Roz-Landrieux - Roz-sur-Couesnon - Saint-Benoit-des-Ondes - Saint-Broladre - Saint-Georges-de-Grehaigne - Saint-Guinoux - Saint-Marcen - Saint-Méloir-des-Ondes - Saint-Père - Sougeal - Le vivier-sur-mer

Superficie : 47969 ha  
dont 39523 ha de DPM

Manche : 23892 ha  
dont 21 145 ha de DPM

Ile et Vilaine : 24077 ha  
dont 18378 ha de DPM

Statuts des propriétés :

- Privé
- communes
- Domaine Public Maritime
- Conservatoire du Littoral

### Patrimoine naturel remarquable

espèce annexe 1 directive "oiseaux" : 28

espèces migratrices hors annexe 1  
directive "oiseaux" : 21

### Partenaires pour la gestion du site

- Services de l'Etat
- Communes et structures inter-communales
- Propriétaires et principaux usagers
- Conseils Généraux
- Conservatoire du Littoral
- Fédération des Chasseurs
- Principaux usagers du DPM

Date d'impression : 30/11/2010 DREAL/SRMP

## Zone de Protection Spéciale Baie du Mont-Saint-Michel



Baie du Mont Saint-Michel

**S'**'étendant sur les départements de la Manche et de l'Ille-et-Vilaine, à cheval sur les régions Basse-Normandie et Bretagne, la baie du Mont-Saint-Michel forme un vaste écosystème dont les différentes unités écologiques complémentaires fonctionnent en étroite relation : secteurs immergés en permanence, immense estran sablo-vaseux, vastes prés salés atlantiques, bancs d'hermelles, côtes et platiers rocheux, polders, dunes, marais arrière-littoraux, basses-vallées inondables ...

Exutoire marin des rivières Sées, Sélune et Couesnon, la baie du Mont-Saint-Michel forme une large échancrure s'ouvrant sur la mer.

L'affrontement des eaux douces et salées, les puissants phénomènes hydrosédimentaires dynamiques et la diversité des habitats naturels sont à l'origine de la forte productivité biologique de la baie.

Les herbues présentent les successions typiques des communautés de plantes adaptées aux milieux salés.

Les vasières et bancs de sable renferment d'importants gisements de coquillages et constituent de vastes zones de nourrissage pour les juvéniles de nombreuses espèces de poissons et pour les oiseaux.

Les marais satellites (marais de Dol, marais de Sougeal, marais de Vains, marais de la Claire-Douves, mare de Bouillon...) complètent cet ensemble et contribuent de manière significative à la valeur ornithologique de la Baie, notamment en période d'hivernage, grâce à leurs vastes zones inondables.

Les nombreuses espèces d'oiseaux utilisent, au cours de leur cycle biologique, l'ensemble de ces habitats à différents moments de l'année.

Par l'étendue, la qualité et la complémentarité des milieux qu'elle offre, la baie du Mont-Saint-Michel est particulièrement propice aux oiseaux, dont certaines espèces présentent un intérêt international.

La totalité du site est également reconnue par la convention de Ramsar favorisant la conservation et l'utilisation rationnelle des zones humides d'importance internationale.



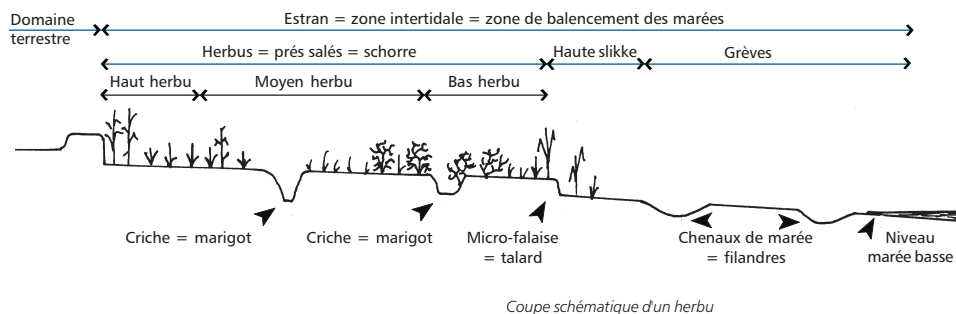

Coupe schématique d'un herbu

## ► Intérêt européen ►

### LES ESPECES D'OISEAUX MOTIVANT LA RECONNAISSANCE

#### ► En période de nidification

Les derniers recensements réalisés (2000-2004) attestent qu'un grand nombre d'espèces d'intérêt patrimonial trouvent dans cette vaste zone les conditions nécessaires pour leur nidification régulière. L'**Aigrette garzette\*** (*Egretta garzetta*), grand échassier migrateur nichant à proximité des zones humides, était rare avant 1987. Elle a peu à peu colonisé la baie et montre des effectifs en progression pour atteindre ces dernières années environ 150 couples.

Utilisant les bancs coquilliers et les hauts de plages, le **Gravelot à collier interrompu\*** (*Charadrius alexandrinus*) compte entre 26 et 30 couples sur la totalité de la zone.

La **Marouette ponctuée\*** (*Porzana porzana*), espèce discrète et difficile à quantifier, est régulièrement présente dans les marais périphériques de la baie. Les quelques données ponctuelles disponibles indiquent une population d'environ 3 couples, mais doivent sous-évaluer la réalité. Un à deux couples de **Cigogne blanche\*** (*Ciconia ciconia*) viennent régulièrement nicher au sein de cette zone, de même que 4 à 8 couples de **Busard des roseaux\*** (*Circus aeruginosus*).

Quelques couples de **Gorgebleue à miroir blanc\*** (*Luscinia svecica cyanecula*) et de la sous-espèce **Gorgebleue à miroir de Nantes\*** (*Luscinia svecica namnetum*) se sont installées depuis 1997 dans la roselière de Genêts.

Une petite population de **Pie-grièche écorcheur\*** (*Lanius collurio*) reproductrice se maintient, majoritairement dans les marais de Lillemer/Roz-Landrieux.

Environ 100 couples de **Tadorne de Belon** (*Tadorna tadorna*) se reproduisent en baie, mais celle-ci constitue un site d'alimentation indispensable pour les quelques 200 couples reproducteurs du golfe normano-breton (Chausey inclus), représentant alors environ 10% de la population nationale.

Il convient de mentionner les colonies nicheuses de **Cormoran huppé**

(*Phalacrocorax aristotelis*) qui représente environ 12% de la population nationale, de **Goéland marin** (*Larus marinus*), de **Goéland argenté** (*Larus argentatus*), de **Grand cormoran** (*Phalacrocorax carbo*)...

#### ► En période hivernale

Situé sur la grande voie de migration ouest-européenne, offrant de grands espaces favorables tant en terme de zone de refuge que de territoires de gagnage, ce vaste écosystème estuarien constitue un site d'hivernage privilégié pour de très nombreuses espèces.

Après une période de faible stationnement dans les années 90, les effectifs de **Barge rousse\*** (*Limosa lapponica*) atteignent de nouveau le seuil d'importance internationale.

La **Bernache cravant** (*Branta bernicla*) est un hôte hivernal régulier, avec des effectifs pouvant atteindre le double du seuil d'importance internationale (4600 en 1994 & 1995).

La valeur internationale de la baie pour l'accueil hivernal du **Pluvier argenté** (*Pluvialis squatarrola*) est confirmée puisque le seuil est atteint, exceptées deux années, tous les ans depuis 1987.

Il en est de même pour la **Barge à queue noire islandaise** (*Limosa limosa islandica*) pour laquelle les effectifs sont chaque année au delà du niveau de valeur internationale. Bien que les effectifs de **Bécasseau maubèche** (*Calidris canutus*) soient fluctuants à l'échelle de la baie, ceux-ci atteignent régulièrement (une année sur deux en moyenne) le niveau d'importance internationale.

Le **Bécasseau variable** (*Calidris alpina*) est le limicole le plus abondant de la baie, et ses effectifs ont toujours été, depuis 1981, au-dessus du seuil d'importance internationale.

La baie accueille un des plus importants dortoir hivernal de **Mouette rieuse** (*Larus ridibundus*) en France : de 70 à 80 000 oiseaux s'y concentrent chaque hiver.

La baie du Mont-Saint-Michel est d'importance nationale pour l'**Aigrette garzette\*** (*Egretta garzetta*) dont les

dortoirs se répartissent autour de la baie, pour le **Faucon émerillon\*** (*Falco columbarius*) qui utilise surtout les herbous où il chasse les petits passereaux, pour la **Mouette mélanocéphale\*** (*Larus melanocephalus*).

Le **Pluvier doré\*** (*Pluvialis apricaria*) et le **Combattant varié\*** (*Philomachus pugnax*) hivernaient régulièrement dans les polders jusqu'en 1987. Ceux-ci constituaient alors la principale zone d'hivernage pour le **Combattant varié\*** (*Philomachus pugnax*), renfermant 90% de l'effectif national, et les effectifs de **Pluvier doré** pouvaient atteindre le double du seuil d'importance internationale. Depuis, l'évolution du drainage et des pratiques culturelles les en ont chassé, de même que les troupes abondantes d'**Oie rieuse** (*Anser albifrons*) abondantes sur ces lieux à cette époque.

Le **Faucon pèlerin\*** (*Falco peregrinus*) est un hivernant régulier largement réparti dans la baie, principalement sur les herbous et les falaises rocheuses, avec des effectifs de plus d'une dizaine d'individus.

La baie du Mont-Saint-Michel constitue, en cas de vague de froid, un refuge climatique pour quelques espèces dont les effectifs atteignent alors le niveau d'importance internationale. Il s'agit du **Tadorne de Belon** (*Tadorna tadorna*), du **Canard siffleur** (*Anas penelope*), de l'**Huîtrier-pie** (*Haematopus ostralegus*)...



Tadorne de Belon



## ► En période de migration et d'estivage

Après sa nidification sur l'archipel des Baléares, le **Puffin des Baléares** (*Puffinus yelkouan mauretanicus*) gagne les côtes atlantiques de mai à septembre. De récents changements de répartition ont été constatés dans les années 1990 avec une fréquentation accrue des côtes de la Manche occidentale. Au vu des effectifs recensés, la baie du Mont-Saint-Michel constitue un site de mue et de stationnement inter-nuptial très important pour cette espèce. C'est lors de la migration post-nuptiale (septembre-octobre) que la **Spatule blanche**\* (*Platalea leucorodia*) présente des effectifs dépassant le niveau national, parfois même international.

Chaque année, en fin d'été et au début de l'automne, la baie accueille jusqu'à 5 **Balbusards pêcheur**\* (*Pandion haliaetus*) simultanément.

En halte migratoire automnale, des effectifs notables (170 à 251 ind.) d' **Avocette élégante**\* (*Recurvisrostra avocetta*) sont parfois enregistrés.

La **Mouette pygmée**\* (*Larus minutus*) est régulièrement présente avec un pic de présence en période de migration post-nuptiale en septembre et, surtout, en octobre et novembre. Deux zones sont principalement fréquentées : le secteur maritime de Granville à Carolles et la baie de Cancale, entre les îlots et les parcs à huîtres en eau profonde. Au vu des chiffres recensés, on peut considérer la baie comme un site de halte migratoire d'importance internationale pour cette espèce.

Trois espèces de sternes fréquentent en abondance la baie en période migratoire : la **Sterne pierregarin**\* (*Sterna hirundo*), la **Sterne caugek**\* (*Sterna sandvicensis*) et la **Sterne naine**\* (*Sterna albifrons*). On peut estimer que les haltes concernent plusieurs milliers des deux premières espèces et quelques centaines de la dernière, ce qui en fait une zone d'importance internationale pour ces trois espèces.

Régulièrement, des bandes de plusieurs centaines de **Pluvier doré**\* (*Pluvialis apricaria*) sont notées sur les marais inondés périphériques à la baie lors de la migration pré-nuptiale.

Alors qu'il hiverne en faible nombre, le **grand Gravelot** (*Charadrius hiaticula*) dépasse les effectifs de niveau international à chaque migration de printemps (avril-mai) et d'automne (principalement septembre). La baie du Mont-Saint-Michel est reconnue comme une zone de mue estivale (juillet-septembre) d'intérêt international pour la

Gorgebleue à miroir



**Macreuse noire** (*Melanitta nigra*). Plus occasionnellement, de très forts effectifs sont notés en migration pré-nuptiale.

Le **Bécasseau sanderling** (*Calidris alba*), régulièrement présent en hivernage, est parfois présent en grand nombre au passage pré-nuptial, dont le pic a lieu en mai et début juin. Des effectifs de plusieurs centaines d'oiseaux ne sont pas rares et peuvent atteindre jusqu'à 2500 individus (mai 2001).

Les suivis mensuels réalisés montrent que la baie est une halte post-nuptiale d'internationale pour la **Barge à queue noire** (*Limosa limosa*).

## ► Objectifs pour une conservation durable des populations d'oiseaux ►

Il reviendra au comité de pilotage local réunissant tous les acteurs concernés de décliner ces objectifs en fonction des caractéristiques propres à chaque espace, des exigences écologiques des espèces présentes et de valider leur faisabilité locale dans le cadre d'un document d'objectifs pour la gestion du site. Sans anticiper sur cette phase de concertation, des orientations générales peuvent d'ores et déjà être indiquées, dont certaines confortent des pratiques déjà mises en oeuvre.

- Le maintien des populations d'oiseaux est tributaire de la préservation des vastes étendues maritimes et de prairies naturelles humides, de la tranquillité du site et d'une gestion appropriée des niveaux d'eau dans les zones humides terrestres.

- Les marais satellites à la baie apparaissent, pour beaucoup d'espèces d'oiseaux, comme des zones de gagnage, de repos ou d'escale qui contribuent majoritairement à la valeur ornithologique de la baie et au fonctionnement de ce vaste écosystème.

- Les différentes actions futures devront prendre en compte cette réalité et assurer l'adéquation entre les objectifs de conservation durable de ces espèces et des habitats, et la politique globale de valorisation de ce territoire.

- Il apparaît nécessaire de garantir, tant sur les zones d'alimentation que sur les principaux reposoirs, une tranquillité suffisante aux espèces ayant motivé la désignation de ce site.

- Il conviendra de tenir compte de cet objectif afin d'offrir aux diverses activités professionnelles pratiquées (conchyliculture, pêche, extraction de matériaux, encadrements du tourisme de découverte...) des conditions d'exercice favorables. Ainsi, l'élevage de moutons de pré salé doit se poursuivre dans le cadre fixé par les AOT et les activités de loisir, telles que la chasse, continueront à s'exercer dans le respect de la réglementation.

- La démarche engagée dans certaines zones humides périphériques (vallée du Couesnon, marais de Dol/Chateauneuf) visant à mieux gérer les niveaux d'eau et à maintenir des pratiques agricoles adaptées à la préservation des prairies humides, devrait être encouragée et généralisée à l'ensemble des marais périphériques de la baie.

- Les mesures réglementaires existantes (réserves de chasse, loi « littoral », arrêté préfectoral de protection de biotope) et les acquisitions foncières réalisées par divers organismes (Conservatoire du Littoral, Conseils Généraux, Fondation Nationale pour la protection des habitats de la faune sauvage,...) sont des outils qui constituent des atouts pour une gestion intégrée des milieux en faveur du maintien des populations d'oiseaux.

- Les mesures de gestion, élaborées en concertation avec les acteurs concernés, tiendront compte du calendrier annuel de présence des espèces et de leur degré de sensibilité aux pressions anthropiques, particulièrement en période de nidification.



- Des approches contractuelles (notamment le Contrat d'Agriculture Durable ou les Engagements Agri Environnementaux (EAE)) et des aménagements écologiques sont également de nature à contribuer à la prise en considération des caractéristiques des divers biotopes composant ce vaste écosystème.

- Enfin, un suivi des populations d'oiseaux nicheurs, et des migrateurs en escale et hivernants, devrait être régulièrement effectué à l'échelle de l'unité fonctionnelle que constitue ce site remarquable.

# Natura 2000 en Normandie

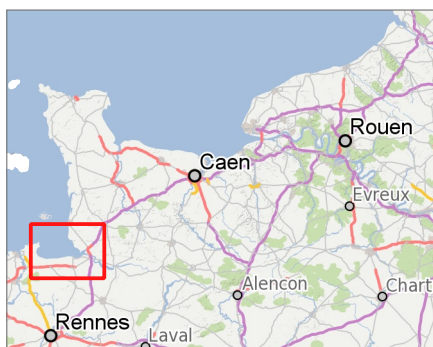
Site: Baie du mont Saint-Michel - FR2500077



-  Site Natura 2000 - FR2500077
-  Autre site (ZSC)
-  Autre site (ZPS)

Cliquez sur le logo ci-dessous pour accéder aux informations liées au site



Sources :  
IGN Scanexpress;  
DREAL-Normandie.  
Production:  
Le 31/05/2017 - DREAL-NORMANDIE

0 3 6 km

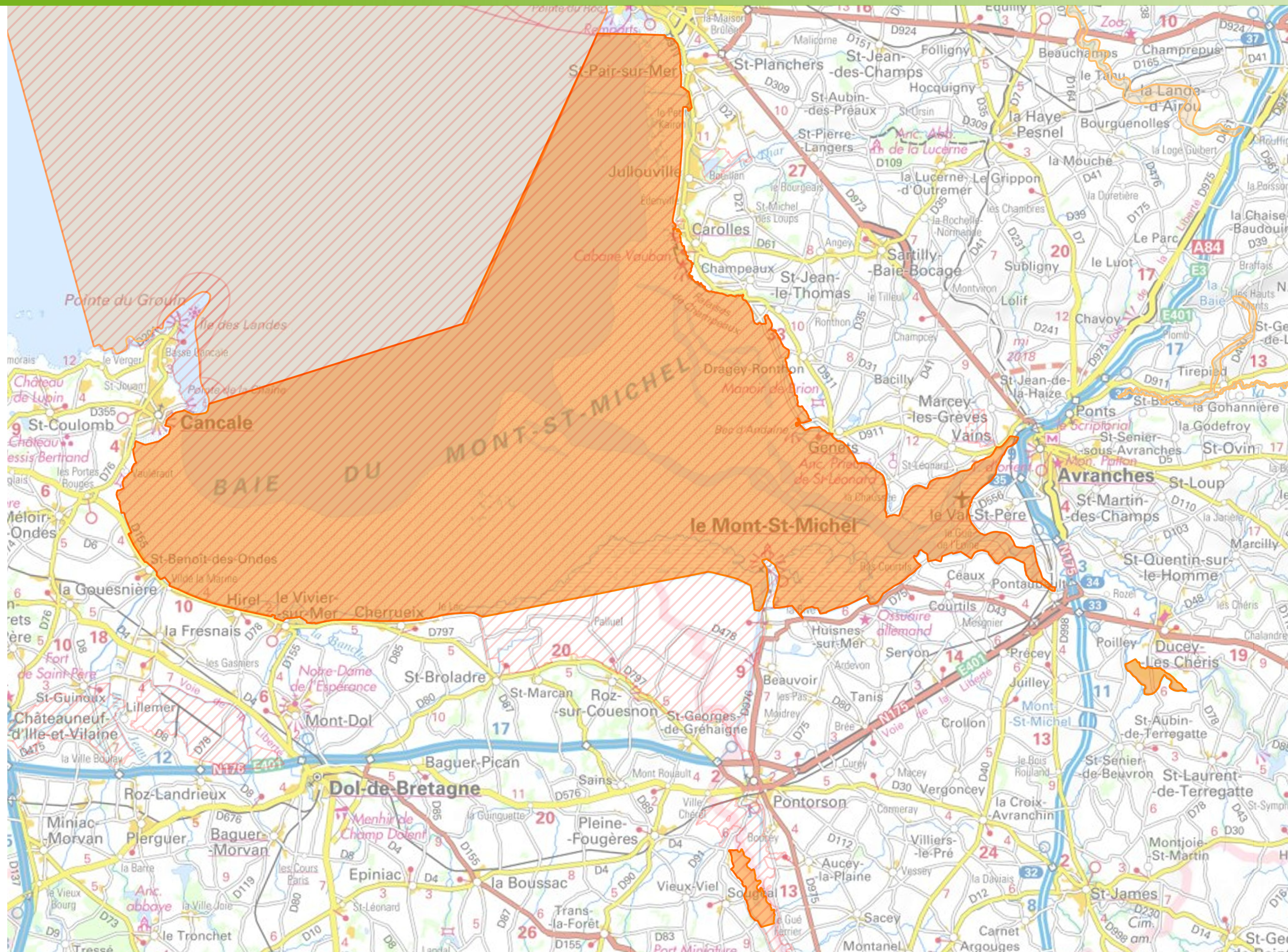



## Baie du Mont-Saint-Michel

FR2500077



Date d'inscription par l'Union Européenne  
7/12/2004

Départements  
Manche, (Ile et Vilaine)

### Commune

50 : Beauvoir, Céaux, Champeaux, Courtils, Dragey-Ronthon, Ducey, Genêts, Granville, Huisnes-sur-Mer, Jullouville (dont Carolles), Le Mont Saint-Michel, Le Val-Saint-Père, Pontaubault, Pontorson, Saint-Jean-le-Thomas, Saint-Pair-sur-Mer, Vains

35 : Cancale, Cherrueix, Hirel, Le Vivier-sur-Mer, Mont-Dol, Roz-sur-Couesnon, Saint-Benoît-des-Ondes, Saint-Broladre, Saint-Meloir-des-Ondes, Sougéal

Superficie bas-normande  
24076 ha dont 22630 ha de DPM

### Statuts des propriétés

- Domaine Public Maritime
- Privé
- Conservatoire de l'Espace Littoral
- Conseil Général
- Domaines communaux

### Patrimoine naturel remarquable

- habitats naturels d'intérêt communautaire : 14
- habitat naturel d'intérêt communautaire prioritaire (P) : 1
- espèces d'intérêt communautaire : 15
- espèce d'intérêt communautaire prioritaire (P) : 1
- espèces végétales protégées côté bas-normand: 12



Herbus à Céaux (Manche) - Cl. Diren

**C**oncerné par une superficie prédominante de Domaine Public Maritime, le site de la baie du Mont-Saint-Michel se développe au fond du golfe normandbreton, au niveau de l'angle formé par le Cotentin et la Bretagne. De ce fait, il s'étend largement sur les deux régions (Basse-Normandie et Bretagne).

**L**e substratum profond, constitué de schistes\*, est recouvert sur plusieurs mètres de sédiments meubles. L'amplitude des marées, parmi les plus fortes du monde, atteint 15 mètres aux marées d'équinoxe, découvrant ainsi plusieurs dizaines de milliers d'hectares de grèves, de vasières et de bancs de sable. Les phénomènes de sédimentation et de géomorphologie marines de grande ampleur confèrent à la baie un intérêt majeur et le projet de maintien du caractère maritime du Mont-Saint-Michel devrait permettre un retour des phénomènes naturels courantologiques et dynamiques aux abords de l'îlot.

La baie constitue un vaste écosystème de haute valeur paysagère, dont les différentes unités écologiques fonctionnent en étroite relation. L'immense estran sableux abrite, notamment au pied des falaises de Champeaux, des récifs d'hermelles (vers marins), formations originales parmi les plus importantes d'Europe. Aux débouchés de petits fleuves côtiers (Sée, Sélune, Couesnon, ...), les vastes prés salés, dont la productivité\* est exceptionnelle, sont très riches et présentent toutes les successions typiques des communautés atlantiques de plantes adaptées aux milieux salés, allant des zones peu végétalisées des vasières inondées à chaque marée (slikke) jusqu'au sommet de l'herbu (haut-schorre) à plus faible influence saline. Ce système très



Obione à fruit pédonculé - Cl. Diren

**Partenaires pour la gestion du site**

- ▶ Communes concernées et structures intercommunales
- ▶ Conservatoire du Littoral Représentants des propriétaires, des exploitants et des principaux usagers de l'espace
- ▶ Conseil Général de la Manche Syndicat Mixte de l'Équipement Touristique de la Manche
- ▶ Services de l'État
- ▶ Fédération Départementale des Chasseurs
- ▶ Associations naturalistes Office National des Forêts
- ▶ Chambre d'Agriculture



*Panicaud de mer*

- ▶ productif, tributaire de la bonne qualité des eaux tant continentales que marines, contribue fortement à la richesse économique de la baie (conchyliculture, pêche, ...).

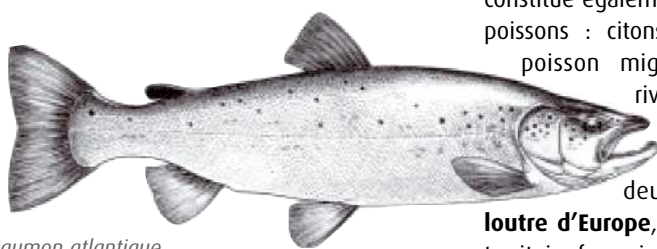

*Saumon atlantique*

Les étendues maritimes sont associées à des secteurs terrestres qui s'inscrivent dans le contexte géologique et paysager de la baie : l'îlot de Tombelaine, le cordon dunaire qui s'étend de Genêts aux pieds des falaises de Saint-Jean-le-Thomas regroupant des formations très diversifiées depuis les dunes embryonnaires jusqu'aux dunes fixées et abritant un marais parallèle adossé à une falaise fossile ; les falaises granitiques de Champeaux ; les marais périphériques de Sougéal et de Saint-oultan situés en Bretagne ; le bois Dardenne, petit massif forestier en bordure de Sélune, reposant sur des alluvions et géographiquement proche.

**Intérêt européen**

La baie recèle de nombreux habitats naturels reconnus d'importance communautaire présentant des étendues et des états de conservation remarquables : **prés salés atlantiques, végétations annuelles\* pionnières à salicornes, prés à spartines**, formations végétales caractéristiques des milieux salés dont les superficies correspondent ici aux plus vastes du littoral français, **estuaires, replats boueux ou sableux exondés à marée basse** constituant la base de la chaîne alimentaire pour certains oiseaux ; puis pour les milieux terrestres, **falaises avec végétation des côtes atlantiques, dunes mobiles embryonnaires et du cordon littoral, dunes fixées P**, **dunes à saule rampant, végétations annuelles\* de laisse de mer, roselières de bordure dunaire, mares eutrophes\*, végétations flottantes de renoncules des rivières planitiaires\***.

Elle accueille plusieurs espèces d'intérêt communautaire. Deux mammifères marins fréquentent régulièrement les eaux de la baie : le **grand dauphin** avec une importante population sédentaire reproductrice puis le **phoque veau-marin**, inféodé aux côtes abritées parsemées de bancs de sable et pour lequel la baie du Mont constitue l'extrême sud de son aire de répartition. Le **phoque gris**, plutôt inféodé aux côtes rocheuses, y est occasionnel. Enfin, d'autres mammifères marins sont observés très ponctuellement (**marsouin**, globicéphale noir, autres dauphins). La baie constitue également un site majeur pour les poissons : citons le **saumon atlantique**, poisson migrateur qui remonte les rivières comme la Sée où il se reproduit, les **lamproies marine et de rivière**, les deux espèces **d'aloses**. La **loutre d'Europe**, en nette régression sur le territoire français, est signalée dans le bassin du Couesnon. Enfin, **l'écaïlle chinée P**, papillon nocturne, le **lucane cerf-volant**, grand coléoptère, puis quatre chauves-souris (**grand et petit rhinolophes, vespertilion à oreilles échanquées et grand murin**) ont été ponctuellement mentionnés.

Le rôle de la baie apparaît donc essentiel dans le cadre de la conservation d'un réseau cohérent d'espaces de valeur internationale. Outre les habitats naturels et les espèces visés par la directive qui ont servi à délimiter les espaces proposés, cet ensemble complexe renferme des espèces végétales protégées au niveau national ou régional : mentionnons plus particulièrement la

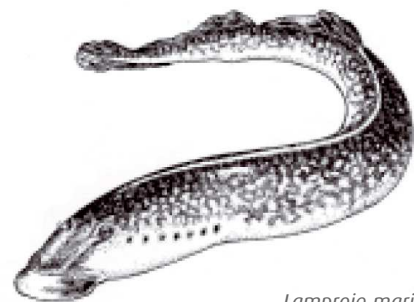

*Lamproie marine*

présence, sur l'herbu de Roche-Torin, de l'obione pédonculée qui constitue l'une des espèces les plus intéressantes et les plus rares de la flore des prairies salées européennes, l'orge maritime, la rue odorante, l'élyme des sables, espèce du cordon dunaire, la romulée sur les falaises,... en plus des algues variées illustrant les modes battus et calmes. De nombreuses



*Ophrys araignée*

espèces de divers groupes faunistiques présentent également un grand intérêt patrimonial : invertébrés marins, populations exceptionnelles d'oiseaux d'importance internationale en escale migratoire ou en hivernage, formidables nurseries à poissons, batraciens divers, ...

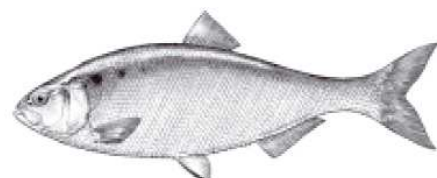

*Grande alose*



*Seiche*

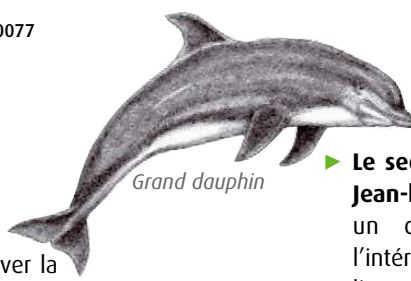

Grand dauphin

## ►► Objectifs pour une conservation durable

Pour illustrer les objectifs de gestion à envisager ou conforter ceux déjà mis en oeuvre, des orientations générales peuvent être d'ores et déjà indiquées. Il reviendra au comité de pilotage local réunissant tous les acteurs concernés de les détailler et valider. Le document d'objectifs pour la gestion du site, ainsi élaboré, accompagnera l'acte de désignation officielle qui sera transmis à la commission européenne.



Trèfle fraisier

Criste marine

### Glossaire \*

**annuelle** : se dit de plantes effectuant leur cycle de vie sur une seule année.

**eutrophe** : se dit de milieux aquatiques dans lesquels il existe une concentration élevée en éléments minéraux nutritifs dissous.

**planitiaire** : de plaine.

**productivité** : quantité de masse de matière vivante produite par unité de surface et de temps (exprimée en kg de matière sèche par hectares).

**schiste** : roche sédimentaire à grain fin et à structure feuilletée.

### Fiche actualisée le 2 septembre 2011

**DREAL de Basse-Normandie**  
**Service ressources naturelles, Mer et Paysage (SRMP)**  
 10 boulevard du général Vanier  
 14006 Caen cedex  
 Tél. 02.50.01.83.00

## Orientations générales

Il s'agit de préserver la diversité biologique et écologique de la baie en maintenant **dans un état de conservation favorable** les milieux naturels ou semi-naturels présents : l'estran meuble, plutôt stable, les prés salés ou herbus qui constituent ici les plus vastes étendues européennes, puis les secteurs terrestres (cordon dunaire et falaises maritimes, milieux soumis à une forte fréquentation en période estivale, zones humides).

## Préconisations de gestion

Elles seront définies précisément dans le **document d'objectifs**, en fonction des caractéristiques propres de chaque espace concerné, des exigences écologiques des espèces présentes et de leur faisabilité locale.

A ce stade, quelques pistes peuvent être évoquées en fonction de la nature des habitats naturels :

### ► Pleine eau et estran meuble :

- Préserver la qualité physico-chimique des eaux dont dépend la forte productivité biologique contribuant à la richesse économique de la baie.
- Veiller à ne pas perturber les grands phénomènes hydro-sédimentaires naturels.
- Préserver, dans leur état, les récifs d'hermelles.

Les extractions de matériaux marins (tangue) sont organisées dans le cadre d'un cahier des charges définissant les secteurs et les modalités de prélèvement depuis 1988.

Tous les autres types d'extraction sont interdits ou soumis à autorisation particulière.

► **L'îlot de Tombelaine**, dont le transfert de la propriété au Conservatoire du Littoral est envisagé, est déjà très protégé (site classé, réserve de chasse approuvée, monument historique, convention ornithologique).

### ► Prés salés :

La charte de gestion des herbus, élaborée par les services de l'Etat et diffusée par le Préfet de la Manche en 1994 à toutes les collectivités concernées et à tous les usagers, constitue la base des orientations de gestion à respecter.

Cette charte comprend un volet "cahier des charges" sur lequel s'appuient en permanence les services gestionnaires.

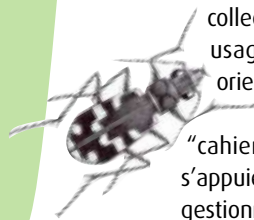

Cicindelle maritime

► **Le secteur terrestre situé entre Saint-Jean-le-Thomas et Genêts** correspond à un cordon dunaire prolongé vers l'intérieur des terres par le marais arrière littoral de la Claire-Douves. Il fait l'objet d'un plan de gestion global élaboré par le Conservatoire du Littoral (1994). Celui-ci prévoit l'atténuation de l'érosion éolienne, l'organisation du stationnement et de la fréquentation notamment au niveau du principal accès à la mer (Bec d'Andaine), la gestion du pâturage et du niveau des eaux, l'entretien du maillage bocager, la limitation de la déprise agricole au niveau des parcelles marécageuses, ...

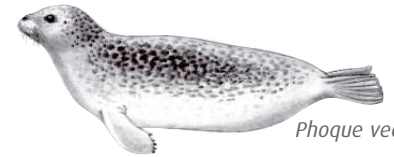

Phoque veau-marin

► **Le secteur terrestre des falaises de Champeaux-Carolles**, totalement en site classé, mériterait une approche de gestion globale et concertée (entretien de l'espace, organisation de la fréquentation, mise en valeur des panoramas). Des actions existent déjà, notamment par le biais du Conseil Général, de la commune concernée et du GONm sur la réserve ornithologique de Carolles.

Forêt de protection et propriété du Conseil Général, **le bois Dardenne** est actuellement géré par l'Office National des Forêts. Une diversité maximale tant d'un point de vue des espèces (mélange d'essences feuillues, notamment en sous-strate) que de la structure (permettre différentes classes d'âge, rechercher les lisières, les sousbois clairs et les clairières) doit être recherchée.

Patrimoine mondial naturel et culturel de l'UNESCO depuis 1979, ce site remarquable bénéficie de nombreuses reconnaissances internationales et nationales de son patrimoine : convention de RAMSAR relative aux zones humides d'importance internationale, Zone de Protection Spéciale pour la conservation des oiseaux sauvages, "espace remarquable du littoral" au sens de l'article L146-6 du code de l'urbanisme. Ils sont de nature à faciliter la mise en œuvre des objectifs de conservation. ■



Hermelle : petit ver marin formant des récifs ou "crassiers"

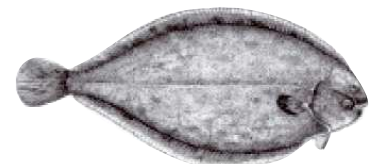

La sole commune trouve en Baie des conditions favorables à son grossissement (nursérie)