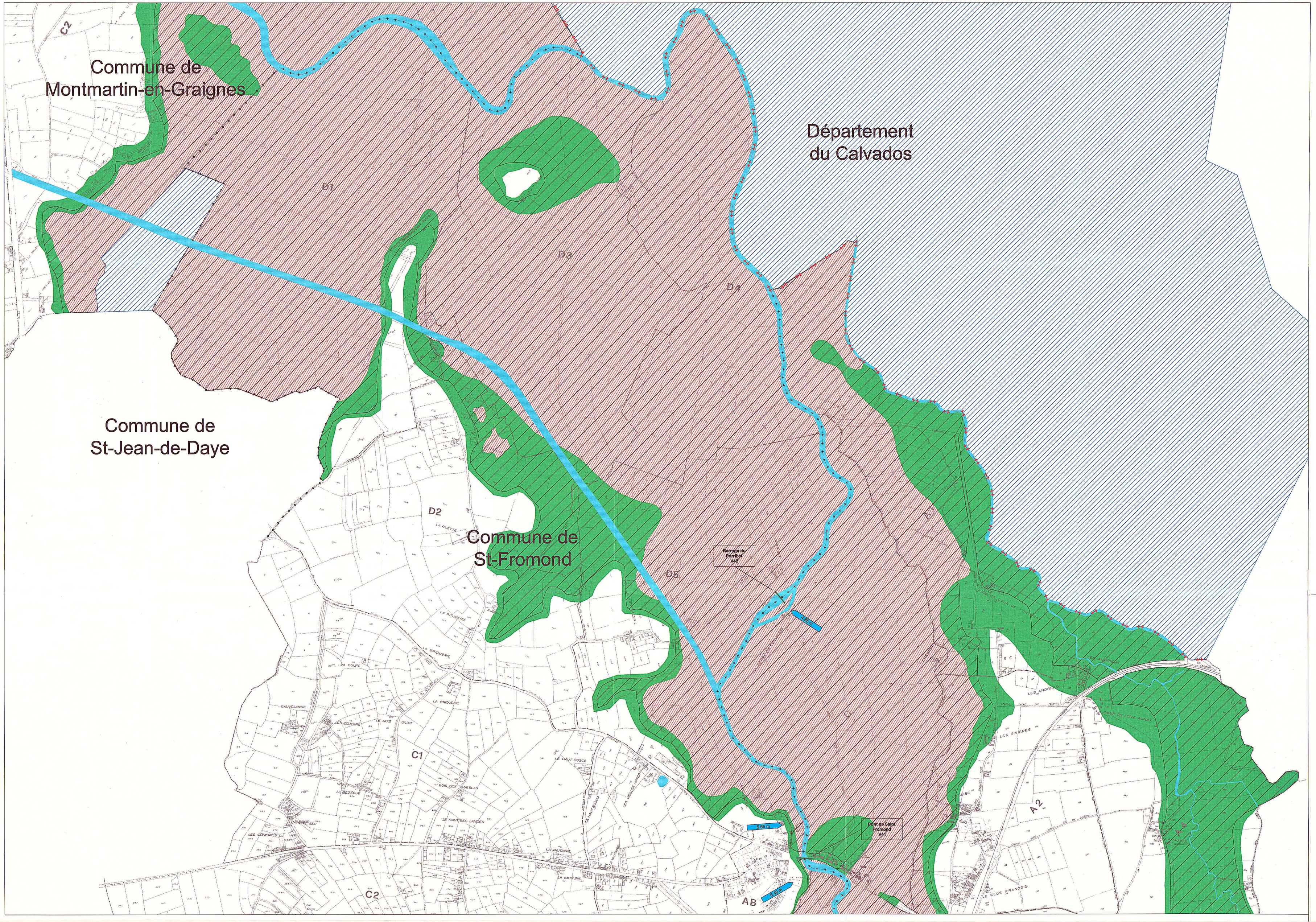

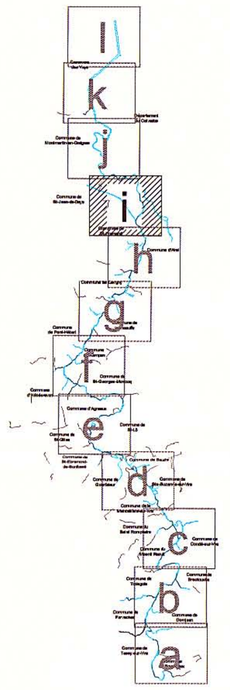

LEGENDE

- Lit mineur de la rivière
- Zone d'aléa hydraulique faible
- Zone d'aléa hydraulique fort
- 38.70 m — Cote centennale calculée en m IGN 69
- Zone inondée historiquement
- Pont - Seuil
- Secteur inondé hors limite du PPRI

PREFECTURE DE LA MANCHE

DIRECTION DEPARTEMENTALE DE
L'EQUIPEMENT DE LA MANCHE

Vu pour être annexé à l'arrêté préfectoral du 2 JUIN 2004
Pour le Préfet et par délégation le Chef du Service Interministériel de défense et de protection civile
Geel GAUDOUEN

Plan de Prévention du Risque d'inondation de la Vire

Bureau d'études S.C.E.
Stratégies, Conception, Etudes
Albergole - Site de la Chantrerie - Route de Gachet - B.P. 10703 44307 Nantes Cedex 3
Tel : 02.40.68.79.00 - Fax : 02.40.68.79.43 - e-mail : sce@sce.fr

N° 1i	ECHELLE : 1/5000°	DATE : Avril 2004	DOSSIER : 01285A

Cartographie de l'Aléa Hydraulique

N°	DATES	MODIFICATIONS